

Z OTORİTE EKSPERTİZ OTOMOTİV GAYRİMENKUL TİC. A.Ş. D-Expert  
Ankara Şaşmaz Şubesi Bahçekapı Mah.Sanayi Bulvarı No:4/B Şaşmaz  
ankara0601@dexpert.com.tr 0312 278 81 82 ETİMESGUT ANKARA

Rapor Tarihi: 16.04.2026 09:18  
Rapor No: 06-01-2469019  
Mersis No: 0309073518100001

Bayi No: 0601  
Araç Giriş Tarihi: 06.03.2026 13:55

Sayfa: 1/12  
Araç Çıkış Tarihi: 16.04.2026 09:18

# Full Plus Ekspertiz



## 06BBP023



Eksper / İmza



06-HYB-8225

Z OTORİTE EKSPERTİZ OTOMOTİV GAYRİMENKUL TİC. A.Ş. D-Expert  
Ankara Şaşmaz Şubesi Bahçekapı Mah.Sanayi Bulvarı No:4/B Şaşmaz  
ankara0601@dexpert.com.tr 0312 278 81 82 ETİMESGUT ANKARA

Rapor Tarihi: 16.04.2026 09:18 Bayi No: 0601 Sayfa: 2/12  
Rapor No: 06-01-2469019 Araç Giriş Tarihi: 06.03.2026 13:55 Araç Çıkış Tarihi: 16.04.2026 09:18  
Mersis No: 0309073518100001

## Müşteri Bilgileri

**Müşteri** TAN OTO MOTORLU ARAÇLAR TİC.LTD.(MERKEZ  
FİAT)

## Araç Bilgileri

<b>Plaka</b>	06BBP023	<b>Şanzıman Tipi</b>	Manuel
<b>KM</b>	109994	<b>Yakıt Cinsi</b>	Dizel
<b>Şase</b>	ZFA35600006R20911	<b>Motor Gücü</b>	70 kw
<b>Motor Hacmi</b>	1248cc	<b>Marka</b>	Fiat
<b>Rengi</b>	BEYAZ	<b>Model</b>	Egea
<b>Sonraki Muayene Tar.</b>	0NaN-aN-aN	<b>Model Yılı</b>	2019
<b>Araç Tipi</b>	Sedan	<b>Ruhsat Sahibi</b>	TAN OTO
<b>Kapı Sayısı</b>	4 Kapı		

## Kaporta Kontrolü(Değişmiş Boyanmış kontrolü)

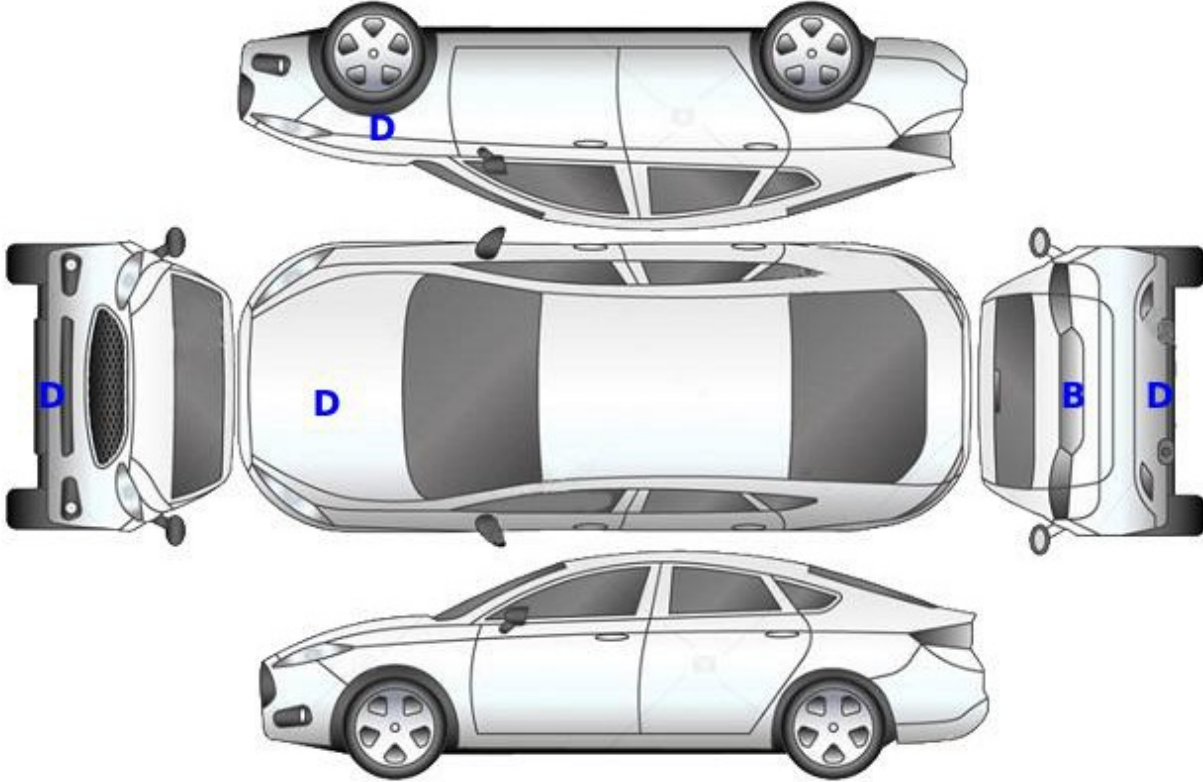

**B: Boyalı**

**B/2: Lokal Boyalı**

**D: Değişmiş**

Z OTORİTE EKSPERTİZ OTOMOTİV GAYRİMENKUL TİC. A.Ş. D-Expert  
Ankara Şaşmaz Şubesi Bahçekapı Mah.Sanayi Bulvarı No:4/B Şaşmaz  
ankara0601@dexpert.com.tr 0312 278 81 82 ETİMESGUT ANKARA

Rapor Tarihi: 16.04.2026 09:18  
Rapor No: 06-01-2469019  
Mersis No: 0309073518100001

Bayi No: 0601  
Araç Giriş Tarihi: 06.03.2026 13:55

Sayfa: 3/12  
Araç Çıkış Tarihi: 16.04.2026 09:18

## Kontrol Listesi

SORUNSUZ	BAKIM GEREKLİ	ONARIM/DEĞİŞİM GEREKLİ
----------	---------------	------------------------

	Durum	Notlar
Araç Kaporta Aksamı	ONARIM/DEĞİŞİM GEREKLİ	Ezik ,çizik ve hasar mevcut.
Araç Koltukları Mekanizmaları	SORUNSUZ	
Taban, Tavan, Koltuk ve Kapı Döşemeleri	ONARIM/DEĞİŞİM GEREKLİ	Çizikler, deformeler,kir ve yakıcı madde izleri mevcut
Araç İç Donanımı ve Kumanda Kontrol Düğmeleri	ONARIM/DEĞİŞİM GEREKLİ	Cam acma kumanda düğmesi arızalı.
Aydınlatma ve İkaz Sistemi	BAKIM GEREKLİ	Sol far camı ıslak nemli
Silecekler	SORUNSUZ	
Elektrik ve Elektronik Aksam	SORUNSUZ	
Torpedo ve Emniyet Kemerleri	BAKIM GEREKLİ	Torpedo üs döşemesinde çatlama mevcut.
Lastik ve Jantlar	BAKIM GEREKLİ	Jantta çizikler mevcut. Lastikler aınmmış.
Fren Sistemi ve Fren Hortumları	SORUNSUZ	
Yürür Aksam	ONARIM/DEĞİŞİM GEREKLİ	Sağ ve sol z rotlar hasarlı
Motor ve Motor Yağ Seviyesi	BAKIM GEREKLİ	hafif yağ kaçağı mevcut
Şanzıman	SORUNSUZ	
Diferansiyel	SORUNSUZ	
Direksiyon Sistemi	SORUNSUZ	
Eğlence Sistemi (Radyo vs. )	SORUNSUZ	
Park Sensörleri	SORUNSUZ	
Araç Altı	ONARIM/DEĞİŞİM GEREKLİ	Motor alt muhafaza sökülmüş yok
Akü	SORUNSUZ	
Klima	SORUNSUZ	
Cam ve Cam Düğmeleri	SORUNSUZ	
Kayışlar ve Rulmanlar	ONARIM/DEĞİŞİM GEREKLİ	Kayış kasnak grubu ses mevcut
Egzoz Sistemi ve Susturucular	BAKIM GEREKLİ	Siyah duman atıyor.
Soğutma Sistemi ve Soğutma Suyu	ONARIM/DEĞİŞİM GEREKLİ	Eksik ve kirli. sızdırıyor.

Z OTORİTE EKSPERTİZ OTOMOTİV GAYRİMENKUL TİC. A.Ş. D-Expert  
Ankara Şaşmaz Şubesi Bahçekapı Mah.Sanayi Bulvarı No:4/B Şaşmaz  
ankara0601@dexpert.com.tr 0312 278 81 82 ETİMESGUT ANKARA

Rapor Tarihi: 16.04.2026 09:18 Bayi No: 0601 Sayfa: 4/12  
Rapor No: 06-01-2469019 Araç Giriş Tarihi: 06.03.2026 13:55 Araç Çıkış Tarihi: 16.04.2026 09:18  
Mersis No: 0309073518100001

## Yanal Kayma Ölçüm Değerleri

ÖN	ARKA
-2.7 m/km	-6.1 ! m/km

Yanal kayma kabul edilebilir değeri max +5 / -5 (m/km) dir.

## Süspansiyon Ölçüm Değerleri

AKS	Sol (%)	Sağ (%)	Fark (%)
1. Aks	61	64	3
2. Aks	61	52	9



Ön sağ sol ve arka sağ sol süspansiyon kabul edilebilirdeğer farkı max.%30 'dur.  
Tek amortisör kabul edilebilir min. ölçüm değeri %21 'dir.

## Fren Ölçüm Değerleri

Fren Ölçüm Değerleri (daN)	Sol	Sağ	Sapma (%)
1. Aks	278	269	3
2. Aks	226	226	0
El Freni	216	201	7

### Verimlilik

58

Sapma yüzdeleri 1. ve 2. aks için %25 altında ve el freni için %50 altında olmalıdır.

## Lastikler

Aks	Ebat	Yol ve Yük Endeksi	Diş Derinliği	Tip
Sol Ön	205/55/16	91H	5,05 mm	Kışlık
Sol Arka	205/55/16	91H	5,45 mm	Kışlık
Sağ Ön	205/55/16	91H	5,13 mm	Kışlık
Sağ Arka	205/55/16	91H	5,25 mm	Kışlık



Jant, sağ ön > Deforme Olmuş

Z OTORİTE EKSPERTİZ OTOMOTİV GAYRİMENKUL TİC. A.Ş. D-Expert  
Ankara Şaşmaz Şubesi Bahçekapı Mah.Sanayi Bulvarı No:4/B Şaşmaz  
ankara0601@dexpert.com.tr 0312 278 81 82 ETİMESGUT ANKARA

Rapor Tarihi: 16.04.2026 09:18 Bayi No: 0601 Sayfa: 5/12  
Rapor No: 06-01-2469019 Araç Giriş Tarihi: 06.03.2026 13:55 Araç Çıkış Tarihi: 16.04.2026 09:18  
Mersis No: 0309073518100001

## Dinamometre Ölçüm Değerleri

Ölçülen Motor Torku -NM	Teker Torku - NM	Teker Gücü - KW	Test Hızı - km/h
Ruhsat Verisi Güç 70 KW	Test Sonucu Güç - KW	Kayıp Güç - KW	Performans % --

## RPM (Devir/dk) Grafiği

Grafik bilgisi yüklenmemiş...

Z OTORİTE EKSPERTİZ OTOMOTİV GAYRİMENKUL TİC. A.Ş. D-Expert  
Ankara Şaşmaz Şubesi Bahçekapı Mah.Sanayi Bulvarı No:4/B Şaşmaz  
ankara0601@dexpert.com.tr 0312 278 81 82 ETİMESGUT ANKARA

Rapor Tarihi: 16.04.2026 09:18 Bayi No: 0601 Sayfa: 6/12  
Rapor No: 06-01-2469019 Araç Giriş Tarihi: 06.03.2026 13:55 Araç Çıkış Tarihi: 16.04.2026 09:18  
Mersis No: 0309073518100001

## OBD Genel Arıza Tarama

HELLA GUTMANN

06.03.2026

Araç: Fiat Aegea 1.3 JTDM

Motor kodu: 199 B1.000

Üretim yılı: 16-

Kilometre durumu

Lisans numarası :

VIN: ZFA35600006R20911 (kumanda ünitesinden okunan

)

Test edilmiş: 06.03.2026 13:43:47 / Standard

Hata kodu / Genel sorgulama / -

Tüm yapı gruplarının hata kodu genel sorgulaması

Bileşen grubu Sistem Hata

OBD OBD 2

Hata kodu P24D1:

Kurum partikül sensörü

Sensör elemanının rejenerasyonu tamamlanmadı.

Hata kodu P2002:

KURUM PARTİKÜL FİLTRESİ SIRA 1

VERİM EN DÜŞÜK SEVİYENİN ALTINDA

Motor Dizel motor 3

Hata kodu P24D1:

Kurum partikül sensörü

Sensör elemanının rejenerasyonu tamamlanmadı.

Hata kodu P2002:

Kurum partikül filtresi

AKIŞ DİRENCİ ÇOK YÜKSEK

Hata kodu PO65A: } KE

YUK SİNYALİ (JENERATÖR YUKU) A

MEVCUT ALTERNATÖR GÜCÜ HAKKINDAKİ BİLGİ YANLIŞ

Motor Üre katkı maddesi dozaj modülü 0

ABS ABS 0

Hava yastığı Hava yastığı 0

Klima Klima 0

Konfor Body Computer 2

Hata kodu B1110:

Sis lambası sağ

ARIZALI ELEKTRİK DEVRESİ

Hata kodu B165A:

Alternatör

Fonksiyon hatalıdır.

IEE | DY. Le e A LI Vi EE =

Konfor

Konfor

Hata kodu U1001:

CAN-BUS

Fonksiyon hatalıdır.

Direksiyon

Ses/Video

EE | 2 Le . e .

Gosterge grubu

PARK ASİSTANI

Servo direksiyon

Entertainment/Telematik modillii ETM

=X

oo

EE =

Z OTORİTE EKSPERTİZ OTOMOTİV GAYRİMENKUL TİC. A.Ş. D-Expert  
Ankara Şaşmaz Şubesi Bahçekapı Mah.Sanayi Bulvarı No:4/B Şaşmaz  
ankara0601@dexpert.com.tr 0312 278 81 82 ETİMESGUT ANKARA

Rapor Tarihi: 16.04.2026 09:18 Bayi No: 0601 Sayfa: 7/12  
Rapor No: 06-01-2469019 Araç Giriş Tarihi: 06.03.2026 13:55 Araç Çıkış Tarihi: 16.04.2026 09:18  
Mersis No: 0309073518100001

## Tramer Sorgulaması

Hasar Tarihi	Hasar Parça Değişimi	Hasar Tanımı	Ağır Hasarlı mı ?	Hasar Maliyeti	Hasar Maliyeti Kur Bilgisi
31.10.2022		ERP-Çarpisma	Hayır	28219.63	TL

Z OTORİTE EKSPERTİZ OTOMOTİV GAYRİMENKUL TİC. A.Ş. D-Expert  
Ankara Şaşmaz Şubesi Bahçekapı Mah.Sanayi Bulvarı No:4/B Şaşmaz  
ankara0601@dexpert.com.tr 0312 278 81 82 ETİMESGUT ANKARA

Rapor Tarihi: 16.04.2026 09:18  
Rapor No: 06-01-2469019  
Mersis No: 0309073518100001

Bayi No: 0601  
Araç Giriş Tarihi: 06.03.2026 13:55

Sayfa: 8/12  
Araç Çıkış Tarihi: 16.04.2026 09:18

## Araç Resimleri



## Çizik



Dikiz aynası, sol, Dış dikiz aynası kapağı > Çizik



Döşemeler/Kapaklar,  
Döşemeler/Kapaklar > Çizik



Döşemeler/Kapaklar,  
Döşemeler/Kapaklar > Çizik



Döşemeler/Kapaklar,  
Döşemeler/Kapaklar > Çizik



Döşemeler/Kapaklar,  
Döşemeler/Kapaklar > Çizik

Z OTORİTE EKSPERTİZ OTOMOTİV GAYRİMENKUL TİC. A.Ş. D-Expert  
Ankara Şaşmaz Şubesi Bahçekapı Mah.Sanayi Bulvarı No:4/B Şaşmaz  
ankara0601@dexpert.com.tr 0312 278 81 82 ETİMESGUT ANKARA

Rapor Tarihi: 16.04.2026 09:18  
Rapor No: 06-01-2469019  
Mersis No: 0309073518100001

Bayi No: 0601  
Araç Giriş Tarihi: 06.03.2026 13:55

Sayfa: 9/12  
Araç Çıkış Tarihi: 16.04.2026 09:18

## Vuruk



Arka bölüm, Arka sac/panel > Ezik



Arka bölüm, Bagaj havuzu > Ezik



Arka bölüm, Bagaj havuzu > Ezik



Kapı, sağ ön, Kapı, sağ ön > Ezik



Çamurluk, sağ arka, Çamurluk, sağ arka > Ezik

## Diğer

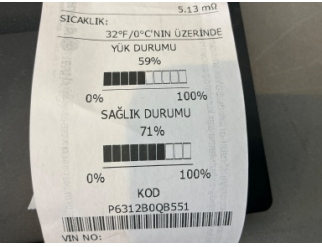

Elektrik donanımı/Pano, Akü > Test Sonucu



Motorsoğutması, Soğutma sıvısı > Eksik



Motorsoğutması, Soğutma sıvısı > Kirlenmiş



Motorsoğutması, Soğutma sıvısı > Sızdırıyor

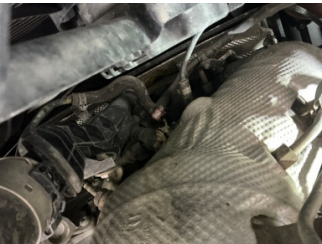

Motorsoğutması, Soğutma sıvısı > Sızdırıyor



Motor, Motor > Yağ Kaçağı



Ön aks, Denge çubuğu, bağlantı cubuğu sol > Hasarlı



Ön aks, Denge çubuğu, bağlantı cubuğu sağ > Hasarlı

Z OTORİTE EKSPERTİZ OTOMOTİV GAYRİMENKUL TİC. A.Ş. D-Expert  
Ankara Şaşmaz Şubesi Bahçekapı Mah.Sanayi Bulvarı No:4/B Şaşmaz  
ankara0601@dexpert.com.tr 0312 278 81 82 ETİMESGUT ANKARA

Rapor Tarihi: 16.04.2026 09:18  
Rapor No: 06-01-2469019  
Mersis No: 0309073518100001

Bayi No: 0601  
Araç Giriş Tarihi: 06.03.2026 13:55

Sayfa: 10/12  
Araç Çıkış Tarihi: 16.04.2026 09:18



Ön aks, Aks mili, toz körüğü, sağ > Hasarlı

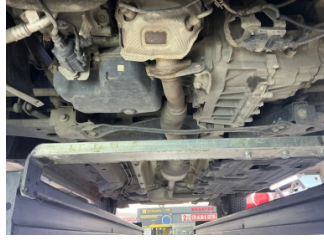

Motor, Alt muhafaza > Sökülmüş-Yok



Marşbiyel, sağ, Marşbiyel, sağ > Hasarlı



Kapı, sağ arka, Kapı, sağ arka > Hasarlı



Marşbiyel, sol, Marşbiyel, sol > Hasarlı



Çamurluk, sol, Çamurluk, sol > Hasarlı



Çamurluk, sağ, Çamurluk, sağ > Taş İzi



Kapı, sağ ön, Kapı, sağ ön > Rötüş



Farlar, Far camı, sol > Islak-Nemli



Motor kaputu, Motor kaputu > Boyası Atmış



Pano/Göstergeler, Pano, sağ > Çatlak



Kapı, sol ön, Cam/Ayna/Koltuk kumanda tuşları > Arızalı



Döşemeler/Kapaklar, Döşemeler/Kapaklar > Yakıcı Madde Ile Zarar Görmüş



Döşemeler/Kapaklar, Döşemeler/Kapaklar > Yakıcı Madde Ile Zarar Görmüş



Döşemeler/Kapaklar, Döşemeler/Kapaklar > Kirlenmiş



Döşemeler/Kapaklar, Döşemeler/Kapaklar > Kirlenmiş

Z OTORİTE EKSPERTİZ OTOMOTİV GAYRİMENKUL TİC. A.Ş. D-Expert  
Ankara Şaşmaz Şubesi Bahçekapı Mah.Sanayi Bulvarı No:4/B Şaşmaz  
ankara0601@dexpert.com.tr 0312 278 81 82 ETİMESGUT ANKARA

Rapor Tarihi: 16.04.2026 09:18 Bayi No: 0601 Sayfa: 11/12  
Rapor No: 06-01-2469019 Araç Giriş Tarihi: 06.03.2026 13:55 Araç Çıkış Tarihi: 16.04.2026 09:18  
Mersis No: 0309073518100001



Döşemeler/Kapaklar,  
Döşemeler/Kapaklar >  
Kirlenmiş

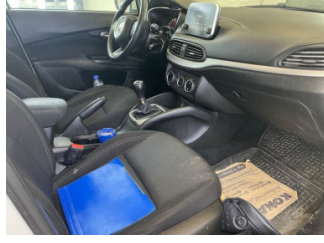

Döşemeler/Kapaklar,  
Döşemeler/Kapaklar >  
Kirlenmiş



Döşemeler/Kapaklar,  
Döşemeler/Kapaklar >  
Deforme Olmuş



Döşemeler/Kapaklar,  
Döşemeler/Kapaklar >  
Deforme Olmuş



Döşemeler/Kapaklar,  
Döşemeler/Kapaklar >  
Deforme Olmuş



Döşemeler/Kapaklar,  
Döşemeler/Kapaklar >  
Deforme Olmuş

### Parça Grubu

Motorsoğutması

Arka bölüm

### Parça ve Hasar

Kayıp - Ses Yapıyor

Arka sac/panel - Standart Dışı Onarım

## Notlar

### Test hattı ile ilgili notlar;

Yanal Kayma Ölçüm Değerleri tolerans aralığı dışındadır. Servis tespiti önerilir.

### Diğer notlar;

Araç kirli geldiğinden boya ve kusur kontrolü sağlanamadı. Muhtelif yerlerde ezik , çizik, hasar ve taş izleri mevcuttur. Sağ ön şase sol ön şase ön panel birleşim yerinde açılma mevcut. Araç start stop adblue ve motor arıza ikazı yanıyor. Motor arıza ikazı yandığından ve su kaçağından dolayı dyno teste alınmamıştır. Bagaj havuzu ıslak nemli

Z OTORİTE EKSPERTİZ OTOMOTİV GAYRİMENKUL TİC. A.Ş. D-Expert  
Ankara Şaşmaz Şubesi Bahçekapı Mah.Sanayi Bulvarı No:4/B Şaşmaz  
ankara0601@dexpert.com.tr 0312 278 81 82 ETİMESGUT ANKARA

Rapor Tarihi: 16.04.2026 09:18 Bayi No: 0601 Sayfa: 12/12  
Rapor No: 06-01-2469019 Araç Giriş Tarihi: 06.03.2026 13:55 Araç Çıkış Tarihi: 16.04.2026 09:18  
Mersis No: 0309073518100001

## Açıklama

Araçta detaylı iç temizlik işlemi ile giderilebilecek, kirlenme ve lekeler ekspertiz kapsamı dışında tutulmuştur.

Araç değerine etki etmeyecek mini onarım ve- veya pasta cila işlemi ile giderilebilecek vuruks ve çizikler ekspertiz kapsamı dışında tutulmuştur.

Aracın yaş, km ve genel durumu dikkate alınarak; normal kullanım şartları dahilinde de araçta oluşan fakat aracın görşelliğini ve teknik işleyişini etkilemeyen aşınma ve yıpranmalar ekspertiz kapsamı dışında tutulmuştur.

- Ekspertiz aracın kontrol edildiği gün için geçerli olup, hangi nedenle olursa olsun kontrol tarihinden sonra oluşabilecek hasarlardan Doğuş D Expert Ekspertiz ve Danışmanlık Anonim Şirketi ve Franchise sahibi tüm iş ortakları sorumlu değildir.
- Ekspertiz sonucu verilen tüm değerler, ölçümlenmeler ve tespitler, aracın formunda belirtilen km. ve tarih için geçerlidir. Bu tarih ve km. sonrası araçta olağan yıpranma, hatalı kullanım, yol ve hava şartları, sürücü hataları ve üretim kaynaklı olarak ortaya çıkabilecek arızalar ve hasarlar Doğuş D Expert Ekspertiz ve Danışmanlık Anonim Şirketi ve Franchise sahibi tüm iş ortakları'nin sorumluluğunda değildir.
- Rapordaki km bilgisi, aracın km panosundan okunmuş km bilgisidir. Doğuş D Expert Ekspertiz ve Danışmanlık Anonim Şirketi ve Franchise sahibi tüm iş ortakları,panodaki km bilgisinin gerçeği yansıtmaması dolayısıyla ekspertiz raporundaki tespitlerin eksik, yanlış veya yanıltıcı olmasından ve bunun sonuçlarından sorumlu değildir.
- Doğuş D Expert Ekspertiz ve Danışmanlık Anonim Şirketi ve Franchise sahibi tüm iş ortakları tarafından yapılan ikinci el araç ekspertizi aracın resmi fenni muayenesinin yerine geçmez ve resmi fenni muayenesinde başarılı olunacağını da garanti etmez.
- İmalatçı tarafından üretilen aracın daha sonradan üzerinde yapılan tadilatların uygun olmaması ve montajı yapılan yedek parçaların orijinal olmaması gerekli teknik bilgi ve yetkinliğe sahip kişiler tarafından montajının yapılmaması veya tamir seklinin imalatçı tarafından kabul edilmiş teknik özelliklere uymaması gibi durumlar halinde sonradan doğabilecek her türlü can ve mal güvenliğini etkileyecek faktörler olmak üzere bu ve benzeri durumlardan ekspertiz raporumuz sorumlu değildir. ÖRNEK: Airbag ve emniyet kemerlerinin, radyatörlerin, aksların değiştirilmeyerek onarılması gibi durumlar.
- İkinci el araç ekspertizi aracın hiçbir parçası sökülmeden, tamamen çıplak gözle yapılmıştır. Araç içerisindeki veya aksamındaki hasarların tespiti için kapak, döşeme ve benzeri parçaların sökülmesi bu ekspertiz kapsamında olmayıp, Doğuş D Expert Ekspertiz ve Danışmanlık Anonim Şirketi ve Franchise sahibi tüm iş ortakları ancak bu şekilde detaylı bir ekspertiz sonucu ortaya çıkabilecek hasarların tespit edilememiş olmasından sorumlu değildir.
- TSE 13805 yönetmeliğine göre HYB numaramızın raporda belirtilmesi için en kapsamlı paketimiz Full Plus Ekspertiz ve üzeri paketlerimiz için geçerlidir.
- Uyarı: Tramer sorgulama içeriği, sigorta şirketleri tarafından Sigorta Bilgi ve Gözetim Merkezi ("SBM")'ne iletilen sigorta kayıtlarından ibarettir. İlgili sorguya ait tutarda, trafik ve kasko hasarlarında yer alan dava faizi ve yargılama giderleri dahil edilmemektedir. Tramer sorgulama içeriğindeki bilgiler resmî belge olarak kullanılamaz. Şirketimizin kayıtlarla herhangi bir bağlantısı olmayıp yalnızca bilgi amaçlı paylaşılmaktadır. Detaylı bilgi için SBM resmî internet sitesine başvurunuz.

Müşteri Adı/Soyadı

İmzası