

Z OTORİTE EKSPERTİZ OTOMOTİV GAYRİMENKUL TİC. A.Ş. D-Expert
Ankara Şaşmaz Şubesi Bahçekapı Mah.Sanayi Bulvarı No:4/B Şaşmaz
ankara0601@dexpert.com.tr 0312 278 81 82 ETİMESGUT ANKARA

Rapor Tarihi: 06.03.2026 11:11
Rapor No: 06-01-1468872
Mersis No: 0309073518100001

Bayi No: 0601
Araç Giriş Tarihi: 06.03.2026 10:06

Sayfa: 1/11
Araç Çıkış Tarihi: 06.03.2026 11:11

Full Plus Ekspertiz



06DC6897

Eksper / İmza



06-HYB-8225

Z OTORİTE EKSPERTİZ OTOMOTİV GAYRİMENKUL TİC. A.Ş. D-Expert
Ankara Şaşmaz Şubesi Bahçekapı Mah.Sanayi Bulvarı No:4/B Şaşmaz
ankara0601@dexpert.com.tr 0312 278 81 82 ETİMESGUT ANKARA

Rapor Tarihi: 06.03.2026 11:11 Bayi No: 0601 Sayfa: 2/11
Rapor No: 06-01-1468872 Araç Giriş Tarihi: 06.03.2026 10:06 Araç Çıkış Tarihi: 06.03.2026 11:11
Mersis No: 0309073518100001

Müşteri Bilgileri

Müşteri TAN OTO MOTORLU ARAÇLAR TİC.LTD.(MERKEZ
FİAT)

Araç Bilgileri

Plaka	06DC6897	Şanzıman Tipi	Manuel
KM	247460	Yakıt Cinsi	Dizel
Şase	ZFA35600006R25388	Motor Gücü	70 kw
Motor Hacmi	1248cc	Marka	Fiat
Rengi	BEYAZ	Model	Egea
Sonraki Muayene Tar.	2022-12-19	Model Yılı	2019
Araç Tipi	Sedan	Ruhsat Sahibi	HMA GÜMRÜK MÜŞAVİRLİĞİ LTD. ŞTİ.
Kapı Sayısı	4 Kapı		

Kaporta Kontrolü(Değişmiş Boyanmış kontrolü)

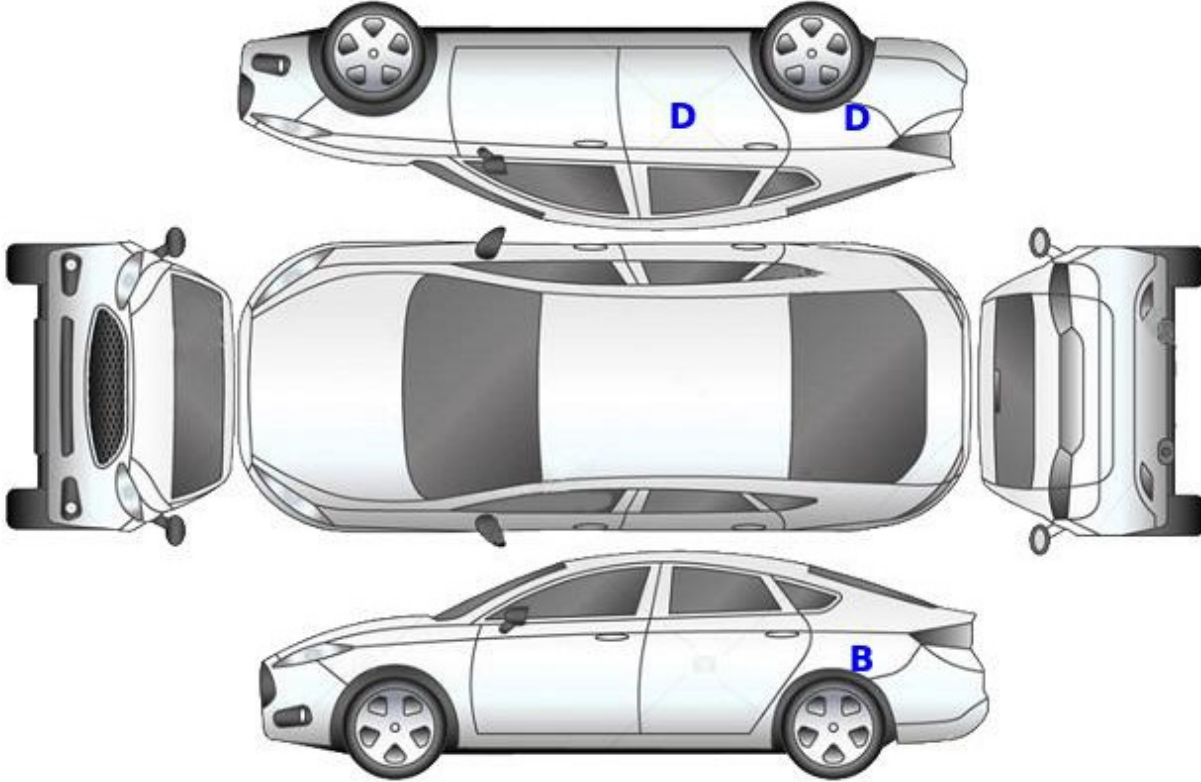

B: Boyalı

B/2: Lokal Boyalı

D: Değişmiş

Z OTORİTE EKSPERTİZ OTOMOTİV GAYRİMENKUL TİC. A.Ş. D-Expert
Ankara Şaşmaz Şubesi Bahçekapı Mah.Sanayi Bulvarı No:4/B Şaşmaz
ankara0601@dexpert.com.tr 0312 278 81 82 ETİMESGUT ANKARA

Rapor Tarihi: 06.03.2026 11:11
Rapor No: 06-01-1468872
Mersis No: 0309073518100001

Bayi No: 0601
Araç Giriş Tarihi: 06.03.2026 10:06

Sayfa: 3/11
Araç Çıkış Tarihi: 06.03.2026 11:11

Kontrol Listesi

SORUNSUZ	BAKIM GEREKLİ	ONARIM/DEĞİŞİM GEREKLİ
----------	---------------	------------------------

	Durum	Notlar
Araç Kaporta Aksamı	ONARIM/DEĞİŞİM GEREKLİ	Kirli gelmiştir. Ezik çizik ve hasarlar mevcut.
Araç Koltukları Mekanizmaları	SORUNSUZ	
Taban, Tavan, Koltuk ve Kapı Döşemeleri	ONARIM/DEĞİŞİM GEREKLİ	Yakıcı madde hasarı mevcut.
Araç İç Donanımı ve Kumanda Kontrol Düğmeleri	BAKIM GEREKLİ	Deforme mevcut,
Aydınlatma ve İkaz Sistemi	ONARIM/DEĞİŞİM GEREKLİ	İç aydınlatma teki yanmıyor,
Silecekler	SORUNSUZ	
Elektrik ve Elektronik Aksam	SORUNSUZ	
Torpedo ve Emniyet Kemerleri	SORUNSUZ	
Lastik ve Jantlar	BAKIM GEREKLİ	Çizik mevcut.
Fren Sistemi ve Fren Hortumları	SORUNSUZ	
Yürür Aksam	SORUNSUZ	
Motor ve Motor Yağ Seviyesi	SORUNSUZ	
Şanzıman	BAKIM GEREKLİ	Geri vites geçişte ara ara harici ses mevcut. Debriyaj sert
Diferansiyel	SORUNSUZ	
Direksiyon Sistemi	SORUNSUZ	
Eğlence Sistemi (Radyo vs.)	SORUNSUZ	
Park Sensörleri	SORUNSUZ	
Araç Altı	SORUNSUZ	
Akü	BAKIM GEREKLİ	Akü verileri okunamadı.
Klima	ONARIM/DEĞİŞİM GEREKLİ	Izgaralarında hasar mevcut.
Cam ve Cam Düğmeleri	SORUNSUZ	
Kayışlar ve Rulmanlar	SORUNSUZ	
Egzoz Sistemi ve Susturucular	SORUNSUZ	
Soğutma Sistemi ve Soğutma Suyu	BAKIM GEREKLİ	Soğutma sıvısı kirli ve eksik

Z OTORİTE EKSPERTİZ OTOMOTİV GAYRİMENKUL TİC. A.Ş. D-Expert
Ankara Şaşmaz Şubesi Bahçekapı Mah.Sanayi Bulvarı No:4/B Şaşmaz
ankara0601@dexpert.com.tr 0312 278 81 82 ETİMESGUT ANKARA

Rapor Tarihi: 06.03.2026 11:11 Bayi No: 0601 Sayfa: 4/11
Rapor No: 06-01-1468872 Araç Giriş Tarihi: 06.03.2026 10:06 Araç Çıkış Tarihi: 06.03.2026 11:11
Mersis No: 0309073518100001

Yanal Kayma Ölçüm Değerleri

ÖN	ARKA
2.1 m/km	-7.2 ! m/km

Yanal kayma kabul edilebilir değeri max +5 / -5 (m/km) dir.

Süspansiyon Ölçüm Değerleri

AKS	Sol (%)	Sağ (%)	Fark (%)
1. Aks	67	63	4
2. Aks	60	55	5



Ön sağ sol ve arka sağ sol süspansiyon kabul edilebilirdeğer farkı max.%30 'dur.
Tek amortisör kabul edilebilir min. ölçüm değeri %21 'dir.

Fren Ölçüm Değerleri

Fren Ölçüm Değerleri (daN)	Sol	Sağ	Sapma (%)
1. Aks	218	241	10
2. Aks	72	70	2
El Freni	188	171	9

Verimlilik

66

Sapma yüzdeleri 1. ve 2. aks için %25 altında ve el freni için %50 altında olmalıdır.

Lastikler

Aks	Ebat	Yol ve Yük Endeksi	Diş Derinliği	Tip
Sol Ön	205/55/16	91H	4,55 mm	Kışlık
Sol Arka	205/55/16	91H	4,99 mm	Kışlık
Sağ Ön	205/55/16	91H	4,64 mm	Kışlık
Sağ Arka	205/55/16	91H	4,92 mm	Kışlık

Z OTORİTE EKSPERTİZ OTOMOTİV GAYRİMENKUL TİC. A.Ş. D-Expert
Ankara Şaşmaz Şubesi Bahçekapı Mah.Sanayi Bulvarı No:4/B Şaşmaz
ankara0601@dexpert.com.tr 0312 278 81 82 ETİMESGUT ANKARA

Rapor Tarihi: 06.03.2026 11:11 Bayi No: 0601 Sayfa: 5/11
Rapor No: 06-01-1468872 Araç Giriş Tarihi: 06.03.2026 10:06 Araç Çıkış Tarihi: 06.03.2026 11:11
Mersis No: 0309073518100001

Dinamometre Ölçüm Değerleri

Ölçülen Motor Torku -	Teker Torku -	Teker Gücü -	Test Hızı -
NM	NM	KW	km/h
Ruhsat Verisi Güç 70	Test Sonucu Güç -	Kayıp Güç -	Performans % --
KW	KW	KW	

RPM (Devir/dk) Grafiği

Grafik bilgisi yüklenmemiş...

Z OTORİTE EKSPERTİZ OTOMOTİV GAYRİMENKUL TİC. A.Ş. D-Expert
Ankara Şaşmaz Şubesi Bahçekapı Mah.Sanayi Bulvarı No:4/B Şaşmaz
ankara0601@dexpert.com.tr 0312 278 81 82 ETİMESGUT ANKARA

Rapor Tarihi: 06.03.2026 11:11 Bayi No: 0601 Sayfa: 6/11
Rapor No: 06-01-1468872 Araç Giriş Tarihi: 06.03.2026 10:06 Araç Çıkış Tarihi: 06.03.2026 11:11
Mersis No: 0309073518100001

OBD Genel Arıza Tarama

HELLA GUTMANN
06.03.2026
Araç: Fiat Aegea 1.3 JTDM
Motor kodu: 199 B1.000
Üretim yılı: 16-
Kilometre durumu
Lisans numarası :
VIN: ZFA35600006R25388 (kumanda ünitesinden okunan
)
Test edilmiş: 06.03.2026 10:29:25 / Standard
Hata kodu / Genel sorgulama / -
Tüm yapı gruplarının hata kodu genel sorgulaması
Bileşen grubu Sistem Hata
OBD OBD 4
Hata kodu P24D1:
Kurum partikül sensörü
Sensör elemanının rejenerasyonu tamamlanmadı.
Hata kodu P2002:
KURUM PARTİKÜL FİLTRESİ SIRA 1
VERİM EN DÜŞÜK SEVİYENİN ALTINDA
Hata kodu P24D1:
Kurum partikül sensörü
Sensör elemanının rejenerasyonu tamamlanmadı.
Hata kodu P2002:
KURUM PARTİKÜL FİLTRESİ SIRA 1
VERİM EN DÜŞÜK SEVİYENİN ALTINDA
Motor Dizel motor 3
Hata kodu P24D1:
Kurum partikül sensörü
Sensör elemanının rejenerasyonu tamamlanmadı.
Hata kodu P20EE:
NOx-/SCR kata lizatörü |
VERİM EN DÜŞÜK SEVİYENİN ALTINDA
Hata kodu P2002:
Kurum partikül filtresi
AKIŞ DİRENCİ ÇOK YÜKSEK
Motor Üre katkı maddesi dozaj modülü 0
ABS ABS 0
Hava yastığı Hava yastığı 0
Klima Klima 0
Konfor Body Computer 1
IEE | DY. Le e A LI Vi EE =
Hata kodu U0001:
CAN BUS C
Fonksiyon hatalıdır.
Konfor
Konfor
Hata kodu U1001:
CAN-BUS
Fonksiyon hatalıdır.
Direksiyon
Hata kodu C1200:
AKÜ VOLTAJ — |
HATALI VOLTAJ/GUÇ KAYNAĞI
Ses/Video
I'D | DY. Le e LI
Gösterge grubu
PARK ASİSTANI
Servo direksiyon
Entertainment/Telematik modülü ETM
EE =

Z OTORİTE EKSPERTİZ OTOMOTİV GAYRİMENKUL TİC. A.Ş. D-Expert
Ankara Şaşmaz Şubesi Bahçekapı Mah.Sanayi Bulvarı No:4/B Şaşmaz
ankara0601@dexpert.com.tr 0312 278 81 82 ETİMESGUT ANKARA

Rapor Tarihi: 06.03.2026 11:11 Bayi No: 0601 Sayfa: 7/11
Rapor No: 06-01-1468872 Araç Giriş Tarihi: 06.03.2026 10:06 Araç Çıkış Tarihi: 06.03.2026 11:11
Mersis No: 0309073518100001

Tramer Sorgulaması

Hasar Tarihi	Hasar Parça Değişimi	Hasar Tanımı	Ağır Hasarlı mı ?	Hasar Maliyeti	Hasar Maliyeti Kur Bilgisi
25.03.2025		ERP-Çarpışma	Hayır	68679.01	TL
03.05.2023		Çarpma	Hayır	29450.84	TL
06.10.2022		ERP-Park Halinde Çarpılma	Hayır	4491.32	TL
20.09.2022		ERP-Park Halinde Çarpılma	Hayır	2295	TL
19.11.2020		KTT-Çarpma	Hayır	0	TL

Z OTORİTE EKSPERTİZ OTOMOTİV GAYRİMENKUL TİC. A.Ş. D-Expert
Ankara Şaşmaz Şubesi Bahçekapı Mah.Sanayi Bulvarı No:4/B Şaşmaz
ankara0601@dexpert.com.tr 0312 278 81 82 ETİMESGUT ANKARA

Rapor Tarihi: 06.03.2026 11:11
Rapor No: 06-01-1468872
Mersis No: 0309073518100001

Bayi No: 0601
Araç Giriş Tarihi: 06.03.2026 10:06

Sayfa: 8/11
Araç Çıkış Tarihi: 06.03.2026 11:11

Araç Resimleri



Çizik



Döşemeler/Kapaklar,
Döşemeler/Kapaklar > Çizik



Döşemeler/Kapaklar,
Döşemeler/Kapaklar > Çizik



Döşemeler/Kapaklar,
Döşemeler/Kapaklar > Çizik



Tampon, arka, Arka tampon >
Çizik

Diğer



Kalorifer/Klima, Havalandırma
ızgarası sabitlemesi > Hasarlı



Elektrik donanımı/Pano, İç
aydınlatma, ön > Ampülü
Yanmıyor



Şanzıman, Vites körüğü >
Hasarlı



Koltuklar, ön, Koltuk, sol ön >
Yıpranmış

Z OTORİTE EKSPERTİZ OTOMOTİV GAYRİMENKUL TİC. A.Ş. D-Expert
Ankara Şaşmaz Şubesi Bahçekapı Mah.Sanayi Bulvarı No:4/B Şaşmaz
ankara0601@dexpert.com.tr 0312 278 81 82 ETİMESGUT ANKARA

Rapor Tarihi: 06.03.2026 11:11
Rapor No: 06-01-1468872
Mersis No: 0309073518100001

Bayi No: 0601
Araç Giriş Tarihi: 06.03.2026 10:06

Sayfa: 9/11
Araç Çıkış Tarihi: 06.03.2026 11:11



Taban, Taban halısı > Yakıcı Madde ile Zarar Görmüş



Döşemeler/Kapaklar, Döşemeler/Kapaklar > Deforme Olmuş



Döşemeler/Kapaklar, Döşemeler/Kapaklar > Deforme Olmuş



Döşemeler/Kapaklar, Döşemeler/Kapaklar > Deforme Olmuş



Döşemeler/Kapaklar, Döşemeler/Kapaklar > Deforme Olmuş



Döşemeler/Kapaklar, Döşemeler/Kapaklar > Kirlenmiş



Döşemeler/Kapaklar, Döşemeler/Kapaklar > Kirlenmiş



Döşemeler/Kapaklar, Döşemeler/Kapaklar > Kirlenmiş



Döşemeler/Kapaklar, Döşemeler/Kapaklar > Kirlenmiş



Tampon, ön, Tampon koruyucu sağ > Hasarlı



İlave parçalar, ön, Ön panjur > Hasarlı



Çamurluk, sağ arka, Davlumbaz > Hasarlı

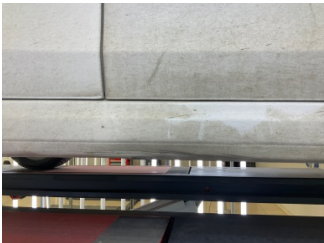

Marşbiyel, sağ, Marşbiyel, sağ > Hasarlı



Motor, Motor üst kapağı, plastik > Eksik



Motorsoğutması, Soğutma sıvısı > Eksik



Motorsoğutması, Soğutma sıvısı > Kirlenmiş

Z OTORİTE EKSPERTİZ OTOMOTİV GAYRİMENKUL TİC. A.Ş. D-Expert
Ankara Şaşmaz Şubesi Bahçekapı Mah.Sanayi Bulvarı No:4/B Şaşmaz
ankara0601@dexpert.com.tr 0312 278 81 82 ETİMESGUT ANKARA

Rapor Tarihi: 06.03.2026 11:11 Bayi No: 0601 Sayfa: 10/11
Rapor No: 06-01-1468872 Araç Giriş Tarihi: 06.03.2026 10:06 Araç Çıkış Tarihi: 06.03.2026 11:11
Mersis No: 0309073518100001



Arka bölüm, Bagaj havuzu > Islak-Nemli



Motor, Motor > Uyarı Lambası Yanıyor

Parça Grubu	Parça ve Hasar
Kaporta	Sağ Üst Frangart - Boyalı
Kaporta	C-direk, sağ - Değişmiş
Kaporta	Sol Üst Frangart - Lokal Boya
Marşbiyel, sol	Marşbiyel, sol - Lokal Boya
Marşbiyel, sağ	Marşbiyel, sağ - Lokal Boya

Notlar

Test hattı ile ilgili notlar;

Yanal Kayma Ölçüm Değerleri tolerans aralığı dışındadır. Servis tespiti önerilir.

Diğer notlar;

Muhtelif yerlerinde ezik, çizik ve taş izleri mevcut. Araç kirli olduğundan boya kusur kontrolü sağlanmadı. Motor arıza ikazından dolayı dyno teste alınmamıştır. Motor üst koruma plastiği sabitlemesi kırık olduğundan dolayı ses yapıyor. Araç egzozdan siyah duman atma mevcut Araç motor arıza ve start stop arıza uyarı ikaz lambası yanıyor

Z OTORİTE EKSPERTİZ OTOMOTİV GAYRİMENKUL TİC. A.Ş. D-Expert
Ankara Şaşmaz Şubesi Bahçekapı Mah.Sanayi Bulvarı No:4/B Şaşmaz
ankara0601@dexpert.com.tr 0312 278 81 82 ETİMESGUT ANKARA

Rapor Tarihi: 06.03.2026 11:11 Bayi No: 0601 Sayfa: 11/11
Rapor No: 06-01-1468872 Araç Giriş Tarihi: 06.03.2026 10:06 Araç Çıkış Tarihi: 06.03.2026 11:11
Mersis No: 0309073518100001

Açıklama

Araçta detaylı iç temizlik işlemi ile giderilebilecek, kirlenme ve lekeler ekspertiz kapsamı dışında tutulmuştur.

Araç değerine etki etmeyecek mini onarım ve- veya pasta cila işlemi ile giderilebilecek vuruks ve çizikler ekspertiz kapsamı dışında tutulmuştur.

Aracın yaş, km ve genel durumu dikkate alınarak; normal kullanım şartları dahilinde de araçta oluşan fakat aracın görşelliğini ve teknik işleyişini etkilemeyen aşınma ve yıpranmalar ekspertiz kapsamı dışında tutulmuştur.

- Ekspertiz aracın kontrol edildiği gün için geçerli olup, hangi nedenle olursa olsun kontrol tarihinden sonra oluşabilecek hasarlardan Doğuş D Expert Ekspertiz ve Danışmanlık Anonim Şirketi ve Franchise sahibi tüm iş ortakları sorumlu değildir.
- Ekspertiz sonucu verilen tüm değerler, ölçümlenmeler ve tespitler, aracın formunda belirtilen km. ve tarih için geçerlidir. Bu tarih ve km. sonrası araçta olağan yıpranma, hatalı kullanım, yol ve hava şartları, sürücü hataları ve üretim kaynaklı olarak ortaya çıkabilecek arızalar ve hasarlar Doğuş D Expert Ekspertiz ve Danışmanlık Anonim Şirketi ve Franchise sahibi tüm iş ortakları'nin sorumluluğunda değildir.
- Rapordaki km bilgisi, aracın km panosundan okunmuş km bilgisidir. Doğuş D Expert Ekspertiz ve Danışmanlık Anonim Şirketi ve Franchise sahibi tüm iş ortakları,panodaki km bilgisinin gerçeği yansıtmaması dolayısıyla ekspertiz raporundaki tespitlerin eksik, yanlış veya yanıltıcı olmasından ve bunun sonuçlarından sorumlu değildir.
- Doğuş D Expert Ekspertiz ve Danışmanlık Anonim Şirketi ve Franchise sahibi tüm iş ortakları tarafından yapılan ikinci el araç ekspertizi aracın resmi fenni muayenesinin yerine geçmez ve resmi fenni muayenesinde başarılı olunacağını da garanti etmez.
- İmalatçı tarafından üretilen aracın daha sonradan üzerinde yapılan tadilatların uygun olmaması ve montajı yapılan yedek parçaların orijinal olmaması gerekli teknik bilgi ve yetkinliğe sahip kişiler tarafından montajının yapılmaması veya tamir seklinin imalatçı tarafından kabul edilmiş teknik özelliklere uymaması gibi durumlar halinde sonradan doğabilecek her türlü can ve mal güvenliğini etkileyecek faktörler olmak üzere bu ve benzeri durumlardan ekspertiz raporumuz sorumlu değildir. ÖRNEK: Airbag ve emniyet kemerlerinin, radyatörlerin, aksların değiştirilmeyerek onarılması gibi durumlar.
- İkinci el araç ekspertizi aracın hiçbir parçası sökülmeden, tamamen çıplak gözle yapılmıştır. Araç içerisindeki veya aksamındaki hasarların tespiti için kapak, döşeme ve benzeri parçaların sökülmesi bu ekspertiz kapsamında olmayıp, Doğuş D Expert Ekspertiz ve Danışmanlık Anonim Şirketi ve Franchise sahibi tüm iş ortakları ancak bu şekilde detaylı bir ekspertiz sonucu ortaya çıkabilecek hasarların tespit edilememiş olmasından sorumlu değildir.
- TSE 13805 yönetmeliğine göre HYB numaramızın raporda belirtilmesi için en kapsamlı paketimiz Full Plus Ekspertiz ve üzeri paketlerimiz için geçerlidir.
- Uyarı: Tramer sorgulama içeriği, sigorta şirketleri tarafından Sigorta Bilgi ve Gözetim Merkezi ("SBM")'ne iletilen sigorta kayıtlarından ibarettir. İlgili sorguya ait tutarda, trafik ve kasko hasarlarında yer alan dava faizi ve yargılama giderleri dahil edilmemektedir. Tramer sorgulama içeriğindeki bilgiler resmî belge olarak kullanılamaz. Şirketimizin kayıtlarla herhangi bir bağlantısı olmayıp yalnızca bilgi amaçlı paylaşılmaktadır. Detaylı bilgi için SBM resmî internet sitesine başvurunuz.

Müşteri Adı/Soyadı

İmzası