

Z OTORİTE EKSPERTİZ OTOMOTİV GAYRİMENKUL TİC. A.Ş. D-Expert
Ankara İvedik Şubesi İvedikköy Mahallesi Melih Gökçek Bulvarı No:142/H
Yenimahalle/ANKARA ankara0603@dexpert.com.tr YENİMAHALLE ANKARA

Rapor Tarihi: 27.04.2026 11:28

Bayi No: 0603

Sayfa: 1/11

Rapor No: 06-03-3482989

Araç Giriş Tarihi: 27.04.2026 10:23

Araç Çıkış Tarihi: 27.04.2026 11:28

Mersis No: 0309073518100001

Full Plus Ekspertiz



34PS0870

Ekspert / İmza



06-HYB-8225

Z OTORİTE EKSPERTİZ OTOMOTİV GAYRİMENKUL TİC. A.Ş. D-Expert
Ankara İvedik Şubesi İvedikköy Mahallesi Melih Gökçek Bulvarı No:142/H
Yenimahalle/ANKARA ankara0603@dexpert.com.tr YENİMAHALLE ANKARA

Rapor Tarihi: 27.04.2026 11:28 Bayi No: 0603 Sayfa: 2/11
Rapor No: 06-03-3482989 Araç Giriş Tarihi: 27.04.2026 10:23 Araç Çıkış Tarihi: 27.04.2026 11:28
Mersis No: 0309073518100001

Müşteri Bilgileri

Müşteri TAN OTO MOTORLU ARAÇLAR TİC.LTD.(MERKEZ FİAT)

Araç Bilgileri

Plaka	34PS0870	Şanzıman Tipi	Manuel
KM	151192	Yakıt Cinsi	Dizel
Şase	NM435600006B93228	Motor Gücü	70 kw
Marka	Fiat	Motor Hacmi	1248cc
Rengi	SİYAH	Model	Egea
Sonraki Muayene Tar.	2027-03-08	Model Yılı	2015
Araç Tipi	Sedan	Ruhsat Sahibi	HAMİT AYDENİZ
Kapı Sayısı	4 Kapı		

Kaporta Kontrolü(Değişmiş Boyanmış kontrolü)

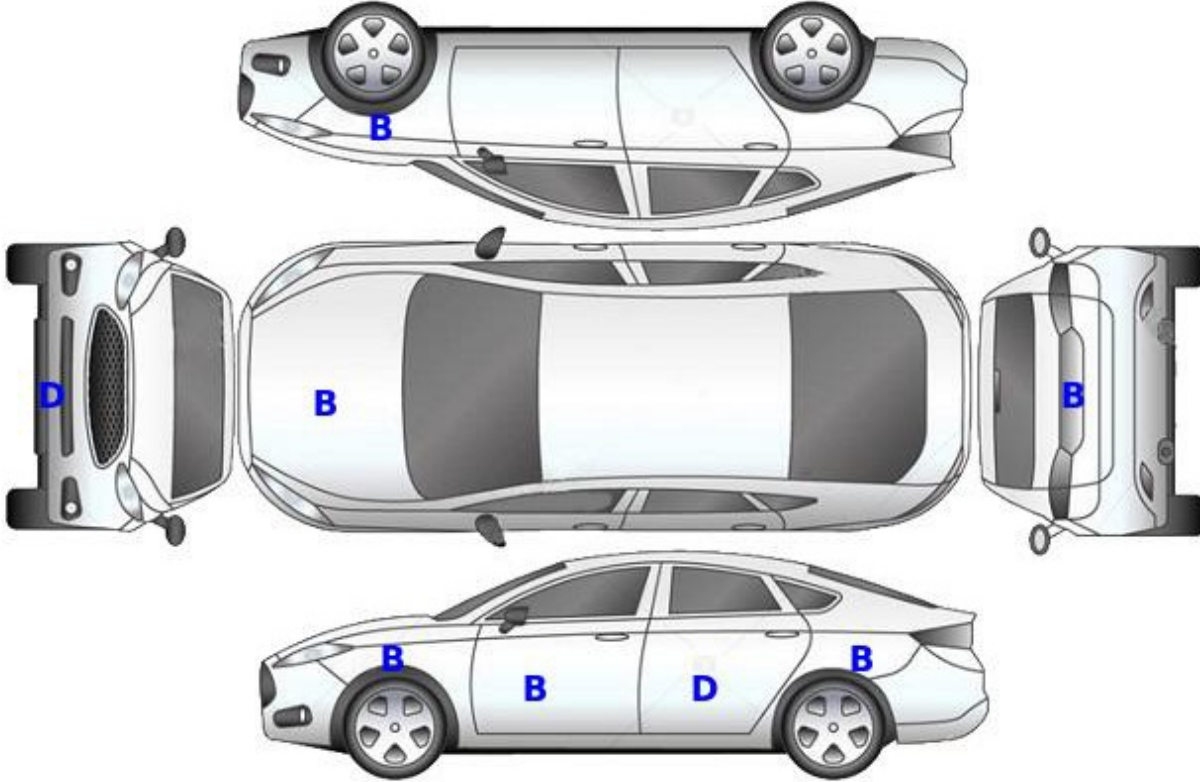

B: Boyalı

B/2: Lokal Boyalı

D: Değişmiş

Z OTORİTE EKSPERTİZ OTOMOTİV GAYRİMENKUL TİC. A.Ş. D-Expert
Ankara İvedik Şubesi İvedikköy Mahallesi Melih Gökçek Bulvarı No:142/H
Yenimahalle/ANKARA ankara0603@dexpert.com.tr YENİMAHALLE ANKARA

Rapor Tarihi: 27.04.2026 11:28
Rapor No: 06-03-3482989
Mersis No: 0309073518100001

Bayi No: 0603
Araç Giriş Tarihi: 27.04.2026 10:23

Sayfa: 3/11
Araç Çıkış Tarihi: 27.04.2026 11:28

Kontrol Listesi

SORUNSUZ	BAKIM GEREKLİ	ONARIM/DEĞİŞİM GEREKLİ
----------	---------------	------------------------

	Durum	Notlar
Araç Kaporta Aksamı	ONARIM/DEĞİŞİM GEREKLİ	ezik, çizik, taş izi, hasar, yakıcı madde hasarları ve boya deformeleri mevcut
Araç Koltukları Mekanizmaları	SORUNSUZ	
Taban, Tavan, Koltuk ve Kapı Döşemeleri	BAKIM GEREKLİ	çizik, kir, deforme ve yakıcı madde hasarı mevcut.
Araç İç Donanımı ve Kumanda Kontrol Düğmeleri	BAKIM GEREKLİ	deforme mevcut.
Aydınlatma ve İkaz Sistemi	BAKIM GEREKLİ	plaka lambaları uyarı veriyor.
Silecekler	SORUNSUZ	
Elektrik ve Elektronik Aksam	SORUNSUZ	
Torpedo ve Emniyet Kemerleri	SORUNSUZ	
Lastik ve Jantlar	BAKIM GEREKLİ	jantlarda çizikler mevcut.
Fren Sistemi ve Fren Hortumları	ONARIM/DEĞİŞİM GEREKLİ	ön fren disk ve balataları aşınmış.
Yürür Aksam	ONARIM/DEĞİŞİM GEREKLİ	ön ve arka takımında deformeler ve yağ kaçaqları mevcut.
Motor ve Motor Yağ Seviyesi	ONARIM/DEĞİŞİM GEREKLİ	motorda yağ kaçağı mevcut.
Şanzıman	SORUNSUZ	
Diferansiyel	SORUNSUZ	
Direksiyon Sistemi	SORUNSUZ	
Eğlence Sistemi (Radyo vs.)	SORUNSUZ	
Park Sensörleri	SORUNSUZ	
Araç Altı	ONARIM/DEĞİŞİM GEREKLİ	motor alt muhafaza hasarlı.
Akü	BAKIM GEREKLİ	akü değerleri görülemediği için akü testi yapılamadı.
Klima	SORUNSUZ	
Cam ve Cam Düğmeleri	SORUNSUZ	
Kayışlar ve Rulmanlar	BAKIM GEREKLİ	v kayış hafif deforme mevcut.
Egzoz Sistemi ve Susturucular	SORUNSUZ	
Soğutma Sistemi ve Soğutma Suyu	SORUNSUZ	

Z OTORİTE EKSPERTİZ OTOMOTİV GAYRİMENKUL TİC. A.Ş. D-Expert
Ankara İvedik Şubesi İvedikköy Mahallesi Melih Gökçek Bulvarı No:142/H
Yenimahalle/ANKARA ankara0603@dexpert.com.tr YENİMAHALLE ANKARA

Rapor Tarihi: 27.04.2026 11:28 Bayi No: 0603 Sayfa: 4/11
Rapor No: 06-03-3482989 Araç Giriş Tarihi: 27.04.2026 10:23 Araç Çıkış Tarihi: 27.04.2026 11:28
Mersis No: 0309073518100001

Yanal Kayma Ölçüm Değerleri

ÖN	ARKA
2 m/km	4 m/km

Yanal kayma kabul edilebilir değeri max +5 / -5 (m/km) dir.

Süspansiyon Ölçüm Değerleri

AKS	Sol (%)	Sağ (%)	Fark (%)
1. Aks	77	71	6
2. Aks	68	76	8



Ön sağ sol ve arka sağ sol süspansiyon kabul edilebilirdeğer farkı max.%30 'dur.
Tek amortisör kabul edilebilir min. ölçüm değeri %21 'dir.

Fren Ölçüm Değerleri

Fren Ölçüm Değerleri (daN)	Sol	Sağ	Sapma (%)
1. Aks	212	226	6
2. Aks	233	243	4
El Freni	256	287	11

Verimlilik

73

Sapma yüzdeleri 1. ve 2. aks için %25 altında ve el freni için %50 altında olmalıdır.

Lastikler

Aks	Ebat	Yol ve Yük Endeksi	Diş Derinliği	Tip
Sol Ön	205/55/16	91H	8,02 mm	Kışlık
Sol Arka	205/55/16	91H	7,98 mm	Kışlık
Sağ Ön	205/55/16	91H	8,17 mm	Kışlık
Sağ Arka	205/55/16	91H	8,07 mm	Kışlık

Z OTORİTE EKSPERTİZ OTOMOTİV GAYRİMENKUL TİC. A.Ş. D-Expert
Ankara İvedik Şubesi İvedikköy Mahallesi Melih Gökçek Bulvarı No:142/H
Yenimahalle/ANKARA ankara0603@dexpert.com.tr YENİMAHALLE ANKARA

Rapor Tarihi: 27.04.2026 11:28 Bayi No: 0603 Sayfa: 5/11
Rapor No: 06-03-3482989 Araç Giriş Tarihi: 27.04.2026 10:23 Araç Çıkış Tarihi: 27.04.2026 11:28
Mersis No: 0309073518100001

Dinamometre Ölçüm Değerleri

Ölçülen Motor Torku	Teker Torku	Teker Gücü	Test Hızı
-	-	-	-
NM	NM	KW	km/h
Ruhsat Verisi Güç	Test Sonucu Güç	Kayıp Güç	Performans %
70	-	-	--
KW	KW	KW	

RPM (Devir/dk) Grafiği

Grafik bilgisi yüklenmemiş...

Z OTORİTE EKSPERTİZ OTOMOTİV GAYRİMENKUL TİC. A.Ş. D-Expert
Ankara İvedik Şubesi İvedikköy Mahallesi Melih Gökçek Bulvarı No:142/H
Yenimahalle/ANKARA ankara0603@dexpert.com.tr YENİMAHALLE ANKARA

Rapor Tarihi: 27.04.2026 11:28 Bayi No: 0603 Sayfa: 6/11
Rapor No: 06-03-3482989 Araç Giriş Tarihi: 27.04.2026 10:23 Araç Çıkış Tarihi: 27.04.2026 11:28
Mersis No: 0309073518100001

OBD Genel Arıza Tarama

Tramer Sorgulaması

Hasar Tarihi	Hasar Parça Değişimi	Hasar Tanımı	Ağır Hasarlı Mı ?	Hasar Maliyeti	Hasar Maliyeti Kur Bilgisi
31.12.2021		ERP-Çarpisma	Hayır	7641.72	TL
14.11.2021		ERP-Çarpisma	Hayır	2900	TL
15.02.2021		ERP-Çarpisma	Hayır	12152.75	TL

Z OTORİTE EKSPERTİZ OTOMOTİV GAYRİMENKUL TİC. A.Ş. D-Expert
Ankara İvedik Şubesi İvedikköy Mahallesi Melih Gökçek Bulvarı No:142/H
Yenimahalle/ANKARA ankara0603@dexpert.com.tr YENİMAHALLE ANKARA

Rapor Tarihi: 27.04.2026 11:28
Rapor No: 06-03-3482989
Mersis No: 0309073518100001

Bayi No: 0603
Araç Giriş Tarihi: 27.04.2026 10:23

Sayfa: 7/11
Araç Çıkış Tarihi: 27.04.2026 11:28

Araç Resimleri



Çizik



Tampon, arka, Arka tampon > Çizik



Çamurluk, sağ arka, Çamurluk, sağ arka > Çizik



Döşemeler/Kapaklar, Döşemeler/Kapaklar > Çizik



Döşemeler/Kapaklar, Döşemeler/Kapaklar > Çizik

Z OTORİTE EKSPERTİZ OTOMOTİV GAYRİMENKUL TİC. A.Ş. D-Expert
Ankara İvedik Şubesi İvedikköy Mahallesi Melih Gökçek Bulvarı No:142/H
Yenimahalle/ANKARA ankara0603@dexpert.com.tr YENİMAHALLE ANKARA

Rapor Tarihi: 27.04.2026 11:28
Rapor No: 06-03-3482989
Mersis No: 0309073518100001

Bayi No: 0603
Araç Giriş Tarihi: 27.04.2026 10:23

Sayfa: 8/11
Araç Çıkış Tarihi: 27.04.2026 11:28

Vuruk

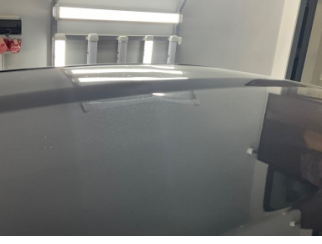

Tavan, Tavan > Ezik



Tavan, Tavan > Ezik



Çamurluk, sol, Çamurluk, sol > Ezik



Çamurluk, sol arka, Çamurluk, sol arka > Ezik



Bagaj kapağı/kapısı, Bagaj kapısı > Ezik



Çamurluk, sağ arka, Çamurluk, sağ arka > Ezik

Diğer



Şanzıman, Vites körüğü > Deforme Olmuş



Şanzıman, Vites topuzu > Deforme Olmuş

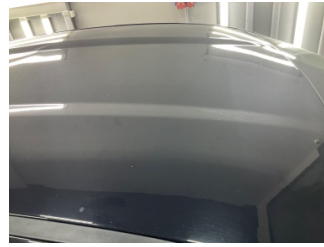

Tavan, Tavan > Dolu Hasarı



Bagaj kapağı/kapısı, Bagaj kapısı > Yakıcı Madde Ile Zarar Görmüş



Bagaj kapağı/kapısı, Bagaj kapısı > Dolu Hasarı

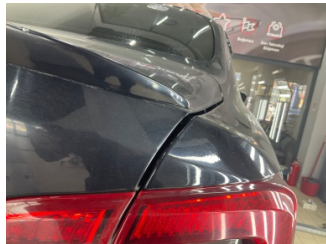

Çamurluk, sağ arka, Çamurluk, sağ arka > Standart Dışı Onarım



Kaporta, Sağ Kılıç Sacı > Küçük Vuruk

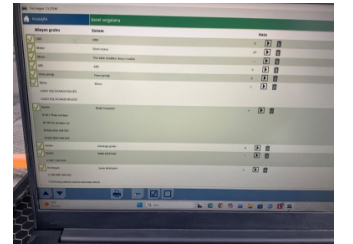

Dokümantasyon ve Ekipmanlar, OBD > Test Sonucu

Z OTORİTE EKSPERTİZ OTOMOTİV GAYRİMENKUL TİC. A.Ş. D-Expert
Ankara İvedik Şubesi İvedikköy Mahallesi Melih Gökçek Bulvarı No:142/H
Yenimahalle/ANKARA ankara0603@dexpert.com.tr YENİMAHALLE ANKARA

Rapor Tarihi: 27.04.2026 11:28
Rapor No: 06-03-3482989
Mersis No: 0309073518100001

Bayi No: 0603
Araç Giriş Tarihi: 27.04.2026 10:23

Sayfa: 9/11
Araç Çıkış Tarihi: 27.04.2026 11:28

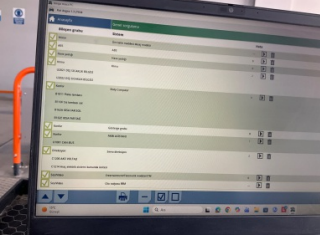

Dokümantasyon ve Ekipmanlar, OBD > Test Sonucu

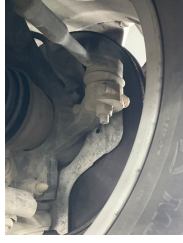

Ön aks, Denge çubuğu, bağlantı cubuğu sağ > Deforme Olmuş



Ön aks, Denge çubuğu, bağlantı cubuğu sol > Deforme Olmuş



Ön aks, Aks mili, sağ > Yağ Kaçığı



Motor, Alt muhafaza > Hasarlı



Motor, Motor > Yağ Kaçığı



Arka aks, Amortisör, arka sağ > Yağ Kaçığı



Motor kaputu, Amblem > Boyası Atmış



Marşbiyel, sağ, Marşbiyel, sağ > Hasarlı



Tampon, ön, Ön tampon > Hasarlı



Tampon, ön, Ön tampon > Hasarlı



Dikiz aynası, sol, Dış dikiz aynası kapağı > Boyası Atmış

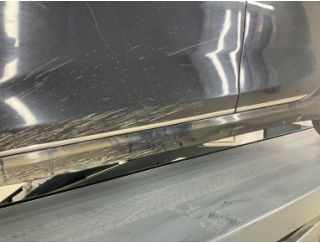

Marşbiyel, sol, Marşbiyel, sol > Hasarlı



Arka lambalar, Arka lambalar, sol > Sabitlemesi Hatalı



Tampon, arka, Reflektör, sağ > Standart Dışı Onarım



Kapı, sağ arka, Kapı, sağ arka > Standart Dışı Onarım

Z OTORİTE EKSPERTİZ OTOMOTİV GAYRİMENKUL TİC. A.Ş. D-Expert
Ankara İvedik Şubesi İvedikköy Mahallesi Melih Gökçek Bulvarı No:142/H
Yenimahalle/ANKARA ankara0603@dexpert.com.tr YENİMAHALLE ANKARA

Rapor Tarihi: 27.04.2026 11:28
Rapor No: 06-03-3482989
Mersis No: 0309073518100001

Bayi No: 0603
Araç Giriş Tarihi: 27.04.2026 10:23

Sayfa: 10/11
Araç Çıkış Tarihi: 27.04.2026 11:28



Kapı, sağ ön, Kapı, sağ ön > Standart Dışı Onarım



Dikiz aynası, sağ, Dış dikiz aynası kapağı > Boyası Atmış



Çamurluk, sağ, Çamurluk, sağ > Boyası Atmış



Motor kaputu, Motor kaputu > Boyası Atmış



Motor kaputu, Motor kaputu > Yakıcı Madde Ile Zarar Görmüş



Taban, Taban halısı > Yakıcı Madde Ile Zarar Görmüş



Döşemeler/Kapaklar, Döşemeler/Kapaklar > Deforme Olmuş



Döşemeler/Kapaklar, Döşemeler/Kapaklar > Deforme Olmuş



Döşemeler/Kapaklar, Döşemeler/Kapaklar > Deforme Olmuş



Döşemeler/Kapaklar, Döşemeler/Kapaklar > Kirlenmiş



Döşemeler/Kapaklar, Döşemeler/Kapaklar > Kirlenmiş



Döşemeler/Kapaklar, Döşemeler/Kapaklar > Kirlenmiş

Parça Grubu

Kaporta
Marşbiyel, sol
Kaporta
İlave parçalar, ön
Kaporta
Kaporta
Fren sistemi
Sis lambaları

Parça ve Hasar

C-direk, sol - Boyalı
Marşbiyel, sol - Boyalı
Ön Panel - Değişmiş
Ön koruma demiri - Değişmiş
Sol Üst Frangart - Lokal Boya
B-direk, sol - Lokal Boya
Fren diskleri ve balataları, ön - Aşınmış
Sis farı, sağ - Islak-Nemli

Notlar

Hasarlar ile ilgili notlar;

Sol arka kapı basamak bölümü boyalı. C direk sol işlemlili boyalı. Motor kaputu, sağ ön çamurluk, sol ön çamurluk ve sol ön kapı bağlantı civataları işlemlili. Bagaj kapısı alt taraf boyalı. Motor kaputu iç, dış işlemlili boyalı. Sağ ön ve arka kapıda standart dışı onarım büyük

Diğer notlar;

direksiyonda kılıf olduğundan dolayı kontrol sağlanmadı. araç genlinde çizik, ezik, taş izi ve boya deformasyonları mevcut. ömer bey'in bilgisi dahilinde dyno test yapılmamıştır. araçta sarsıntılı çalışma mevcut. bagaj içi dolu olduğundan dolayı kontrol sağlanamadı.

Z OTORİTE EKSPERTİZ OTOMOTİV GAYRİMENKUL TİC. A.Ş. D-Expert
Ankara İvedik Şubesi İvedikköy Mahallesi Melih Gökçek Bulvarı No:142/H
Yenimahalle/ANKARA ankara0603@dexpert.com.tr YENİMAHALLE ANKARA

Rapor Tarihi: 27.04.2026 11:28 Bayi No: 0603 Sayfa: 11/11
Rapor No: 06-03-3482989 Araç Giriş Tarihi: 27.04.2026 10:23 Araç Çıkış Tarihi: 27.04.2026 11:28
Mersis No: 0309073518100001

Açıklama

Araçta detaylı iç temizlik işlemi ile giderilebilecek, kirlenme ve lekeler ekspertiz kapsamı dışında tutulmuştur.

Araç değerine etki etmeyecek mini onarım ve- veya pasta cila işlemi ile giderilebilecek vuruks ve çizikler ekspertiz kapsamı dışında tutulmuştur.

Aracın yaş, km ve genel durumu dikkate alınarak; normal kullanım şartları dahilinde de araçta oluşan fakat aracın görşelliğini ve teknik işleyişini etkilemeyen aşınma ve yıpranmalar ekspertiz kapsamı dışında tutulmuştur.

- Ekspertiz aracın kontrol edildiği gün için geçerli olup, hangi nedenle olursa olsun kontrol tarihinden sonra oluşabilecek hasarlardan Doğuş D Expert Ekspertiz ve Danışmanlık Anonim Şirketi ve Franchise sahibi tüm iş ortakları sorumlu değildir.
- Ekspertiz sonucu verilen tüm değerler, ölçümler ve tespitler, aracın formunda belirtilen km. ve tarih için geçerlidir. Bu tarih ve km. sonrası araçta olağan yıpranma, hatalı kullanım, yol ve hava şartları, sürücü hataları ve üretim kaynaklı olarak ortaya çıkabilecek arızalar ve hasarlar Doğuş D Expert Ekspertiz ve Danışmanlık Anonim Şirketi ve Franchise sahibi tüm iş ortakları'nın sorumluluğunda değildir.
- Rapordaki km bilgisi, aracın km panosundan okunmuş km bilgisidir. Doğuş D Expert Ekspertiz ve Danışmanlık Anonim Şirketi ve Franchise sahibi tüm iş ortakları, panodaki km bilgisinin gerçeği yansıtmaması dolayısıyla ekspertiz raporundaki tespitlerin eksik, yanlış veya yanıltıcı olmasından ve bunun sonuçlarından sorumlu değildir.
- Doğuş D Expert Ekspertiz ve Danışmanlık Anonim Şirketi ve Franchise sahibi tüm iş ortakları tarafından yapılan ikinci el araç ekspertizi aracın resmi fenni muayenesinin yerine geçmez ve resmi fenni muayenesinde başarılı olunacağını da garanti etmez.
- İmalatçı tarafından üretilen aracın daha sonradan üzerinde yapılan tadilatların uygun olmaması ve montajı yapılan yedek parçaların orijinal olmaması gerekli teknik bilgi ve yetkinliğe sahip kişiler tarafından montajının yapılmaması veya tamir seklinin imalatçı tarafından kabul edilmiş teknik özelliklere uymaması gibi durumlar halinde sonradan doğabilecek her türlü can ve mal güvenliğini etkileyecek faktörler olmak üzere bu ve benzeri durumlardan ekspertiz raporumuz sorumlu değildir. ÖRNEK: Airbag ve emniyet kemerlerinin, radyatörlerin, aksların değiştirilmeyerek onarılması gibi durumlar.
- İkinci el araç ekspertizi aracın hiçbir parçası sökülmeden, tamamen çıplak gözle yapılmıştır. Araç içerisindeki veya aksamındaki hasarların tespiti için kapak, döşeme ve benzeri parçaların sökülmesi bu ekspertiz kapsamında olmayıp, Doğuş D Expert Ekspertiz ve Danışmanlık Anonim Şirketi ve Franchise sahibi tüm iş ortakları ancak bu şekilde detaylı bir ekspertiz sonucu ortaya çıkabilecek hasarların tespit edilememiş olmasından sorumlu değildir.
- TSE 13805 yönetmeliğine göre HYB numaramızın raporda belirtilmesi için en kapsamlı paketimiz Full Plus Ekspertiz ve üzeri paketlerimiz için geçerlidir.
- Uyarı: Tramer sorgulama içeriği, sigorta şirketleri tarafından Sigorta Bilgi ve Gözetim Merkezi ("SBM")'ne iletilen sigorta kayıtlarından ibarettir. İlgili sorguya ait tutarda, trafik ve kasko hasarlarında yer alan dava faizi ve yargılama giderleri dahil edilmemektedir. Tramer sorgulama içeriğindeki bilgiler resmî belge olarak kullanılamaz. Şirketimizin kayıtlarla herhangi bir bağlantısı olmayıp yalnızca bilgi amaçlı paylaşılmaktadır. Detaylı bilgi için SBM resmî internet sitesine başvurunuz.

Müşteri Adı/Soyadı

İmzası