

Z OTORİTE EKSPERTİZ OTOMOTİV GAYRİMENKUL TİC. A.Ş. D-Expert  
Ankara Şaşmaz Şubesi Bahçekapı Mah.Sanayi Bulvarı No:4/B Şaşmaz  
ankara0601@dexpert.com.tr 0312 278 81 82 ETİMESGUT ANKARA

Rapor Tarihi: 06.05.2026 09:18  
Rapor No: 06-01-3476680  
Mersis No: 0309073518100001

Bayi No: 0601  
Araç Giriş Tarihi: 04.04.2026 12:05

Sayfa: 1/11  
Araç Çıkış Tarihi: 06.05.2026 09:18

# Full Plus Ekspertiz



## 06DLJ262



Eksper / İmza



06-HYB-8225

Z OTORİTE EKSPERTİZ OTOMOTİV GAYRİMENKUL TİC. A.Ş. D-Expert  
Ankara Şaşmaz Şubesi Bahçekapı Mah.Sanayi Bulvarı No:4/B Şaşmaz  
ankara0601@dexpert.com.tr 0312 278 81 82 ETİMESGUT ANKARA

Rapor Tarihi: 06.05.2026 09:18 Bayi No: 0601 Sayfa: 2/11  
Rapor No: 06-01-3476680 Araç Giriş Tarihi: 04.04.2026 12:05 Araç Çıkış Tarihi: 06.05.2026 09:18  
Mersis No: 0309073518100001

## Müşteri Bilgileri

**Müşteri** TAN OTO MOTORLU ARAÇLAR TAŞIMACILIK  
İNŞ.TİC.LTD.ŞTİ.(CHERY)

## Araç Bilgileri

<b>Plaka</b>	06DLJ262	<b>Şanzıman Tipi</b>	Manuel
<b>KM</b>	40711	<b>Yakıt Cinsi</b>	Dizel
<b>Şase</b>	NM435600006X61221	<b>Motor Gücü</b>	70 kw
<b>Marka</b>	Fiat	<b>Motor Hacmi</b>	1248cc
<b>Rengi</b>	BEYAZ	<b>Model</b>	Egea
<b>İlk Tescil Tarihi</b>	04-02-2023	<b>Sonraki Muayene Tar.</b>	aN-aN-0NaN
<b>Model Yılı</b>	2022	<b>Araç Tipi</b>	Sedan
<b>Ruhsat Sahibi</b>	TAN OTO	<b>Kapı Sayısı</b>	4 Kapı

Z OTORİTE EKSPERTİZ OTOMOTİV GAYRİMENKUL TİC. A.Ş. D-Expert  
Ankara Şaşmaz Şubesi Bahçekapı Mah.Sanayi Bulvarı No:4/B Şaşmaz  
ankara0601@dexpert.com.tr 0312 278 81 82 ETİMESGUT ANKARA

Rapor Tarihi: 06.05.2026 09:18  
Rapor No: 06-01-3476680  
Mersis No: 0309073518100001

Bayi No: 0601  
Araç Giriş Tarihi: 04.04.2026 12:05

Sayfa: 3/11  
Araç Çıkış Tarihi: 06.05.2026 09:18

## Kaporta Kontrolü(Değişmiş Boyanmış kontrolü)

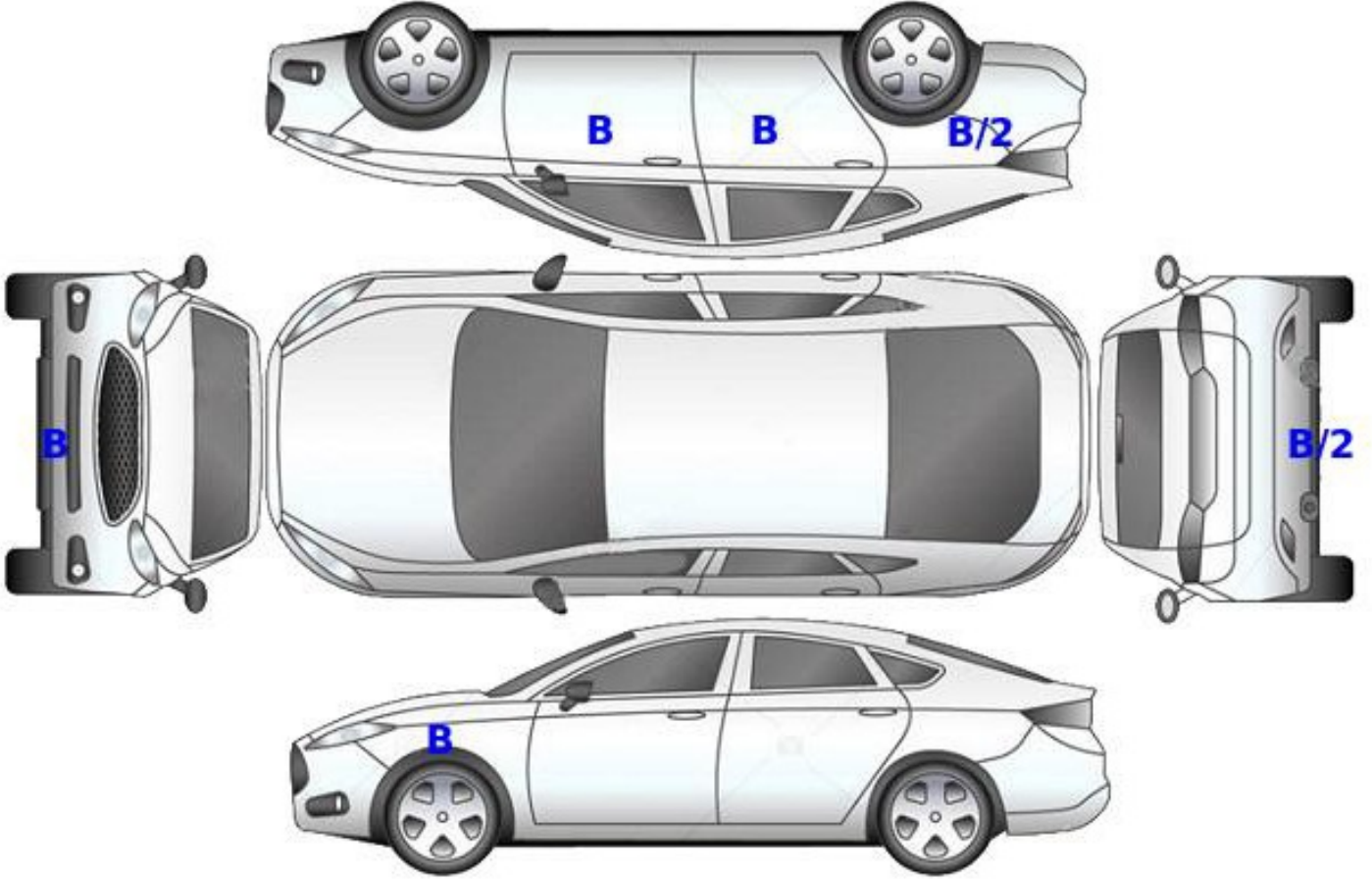

**B: Boyalı**

**B/2: Lokal Boyalı**

**D: Değişmiş**

Z OTORİTE EKSPERTİZ OTOMOTİV GAYRİMENKUL TİC. A.Ş. D-Expert  
Ankara Şaşmaz Şubesi Bahçekapı Mah.Sanayi Bulvarı No:4/B Şaşmaz  
ankara0601@dexpert.com.tr 0312 278 81 82 ETİMESGUT ANKARA

Rapor Tarihi: 06.05.2026 09:18  
Rapor No: 06-01-3476680  
Mersis No: 0309073518100001

Bayi No: 0601  
Araç Giriş Tarihi: 04.04.2026 12:05

Sayfa: 4/11  
Araç Çıkış Tarihi: 06.05.2026 09:18

## Kontrol Listesi

SORUNSUZ	BAKIM GEREKLİ	ONARIM/DEĞİŞİM GEREKLİ
----------	---------------	------------------------

	Durum	Notlar
Araç Kaporta Aksamı	ONARIM/DEĞİŞİM GEREKLİ	Ezik ve çizikler mevcut.
Araç Koltukları Mekanizmaları	SORUNSUZ	
Taban, Tavan, Koltuk ve Kapı Döşemeleri	BAKIM GEREKLİ	Yakıcı madde izi, kir, çizik ve deformeler mevcut
Araç İç Donanımı ve Kumanda Kontrol Düğmeleri	SORUNSUZ	
Aydınlatma ve İkaz Sistemi	SORUNSUZ	
Silecekler	SORUNSUZ	
Elektrik ve Elektronik Aksam	SORUNSUZ	
Torpedo ve Emniyet Kemerleri	SORUNSUZ	
Lastik ve Jantlar	ONARIM/DEĞİŞİM GEREKLİ	Jant kapakları hasarlı
Fren Sistemi ve Fren Hortumları	SORUNSUZ	
Yürür Aksam	SORUNSUZ	
Motor ve Motor Yağ Seviyesi	SORUNSUZ	
Şanzıman	SORUNSUZ	
Diferansiyel	SORUNSUZ	
Direksiyon Sistemi	SORUNSUZ	
Eğlence Sistemi (Radyo vs. )	SORUNSUZ	
Park Sensörleri	SORUNSUZ	
Araç Altı	SORUNSUZ	
Akü	SORUNSUZ	
Klima	SORUNSUZ	
Cam ve Cam Düğmeleri	SORUNSUZ	
Kayışlar ve Rulmanlar	SORUNSUZ	
Egzoz Sistemi ve Susturucular	SORUNSUZ	
Soğutma Sistemi ve Soğutma Suyu	SORUNSUZ	

Z OTORİTE EKSPERTİZ OTOMOTİV GAYRİMENKUL TİC. A.Ş. D-Expert  
Ankara Şaşmaz Şubesi Bahçekapı Mah.Sanayi Bulvarı No:4/B Şaşmaz  
ankara0601@dexpert.com.tr 0312 278 81 82 ETİMESGUT ANKARA

Rapor Tarihi: 06.05.2026 09:18 Bayi No: 0601 Sayfa: 5/11  
Rapor No: 06-01-3476680 Araç Giriş Tarihi: 04.04.2026 12:05 Araç Çıkış Tarihi: 06.05.2026 09:18  
Mersis No: 0309073518100001

## Yanal Kayma Ölçüm Değerleri

ÖN	ARKA
-3,6 m/km	2,5 m/km

Yanal kayma kabul edilebilir değeri max +5 / -5 (m/km) dir.

## Süspansiyon Ölçüm Değerleri

AKS	Sol (%)	Sağ (%)	Fark (%)
1. Aks	61	68	7
2. Aks	65	56	9



Ön sağ sol ve arka sağ sol süspansiyon kabul edilebilirdeğer farkı max.%30 'dur.  
Tek amortisör kabul edilebilir min. ölçüm değeri %21 'dir.

## Fren Ölçüm Değerleri

Fren Ölçüm Değerleri (daN)	Sol	Sağ	Sapma (%)
1. Aks	0,9795	0,873	10
2. Aks	1,269	1,4135	10
El Freni	0,7275	0,661	9

### Verimlilik

45

Sapma yüzdeleri 1. ve 2. aks için %25 altında ve el freni için %50 altında olmalıdır.

## Lastikler

Aks	Ebat	Yol ve Yük Endeksi	Diş Derinliği	Tip
Sol Ön	205/55/16	91H	5,85 mm	Kışlık
Sol Arka	205/55/16	91H	4,39 mm	Kışlık
Sağ Ön	205/55/16	91H	5,63 mm	Kışlık
Sağ Arka	205/55/16	91H	4,52 mm	Kışlık



Jant kapağı seti > Hasarlı



Jant kapağı seti > Hasarlı



Jant kapağı seti > Hasarlı

Z OTORİTE EKSPERTİZ OTOMOTİV GAYRİMENKUL TİC. A.Ş. D-Expert  
Ankara Şaşmaz Şubesi Bahçekapı Mah.Sanayi Bulvarı No:4/B Şaşmaz  
ankara0601@dexpert.com.tr 0312 278 81 82 ETİMESGUT ANKARA

Rapor Tarihi: 06.05.2026 09:18  
Rapor No: 06-01-3476680  
Mersis No: 0309073518100001

Bayi No: 0601  
Araç Giriş Tarihi: 04.04.2026 12:05

Sayfa: 6/11  
Araç Çıkış Tarihi: 06.05.2026 09:18

## Dinamometre Ölçüm Değerleri

Ölçülen Motor Torku 369 NM	Teker Torku 326 NM	Teker Gücü 53 KW	Test Hızı 106 km/h
Ruhsat Verisi Güç 70 KW	Test Sonucu Güç 62 KW	Kayıp Güç 14 KW	Performans % 88,57

## RPM (Devir/dk) Grafiği

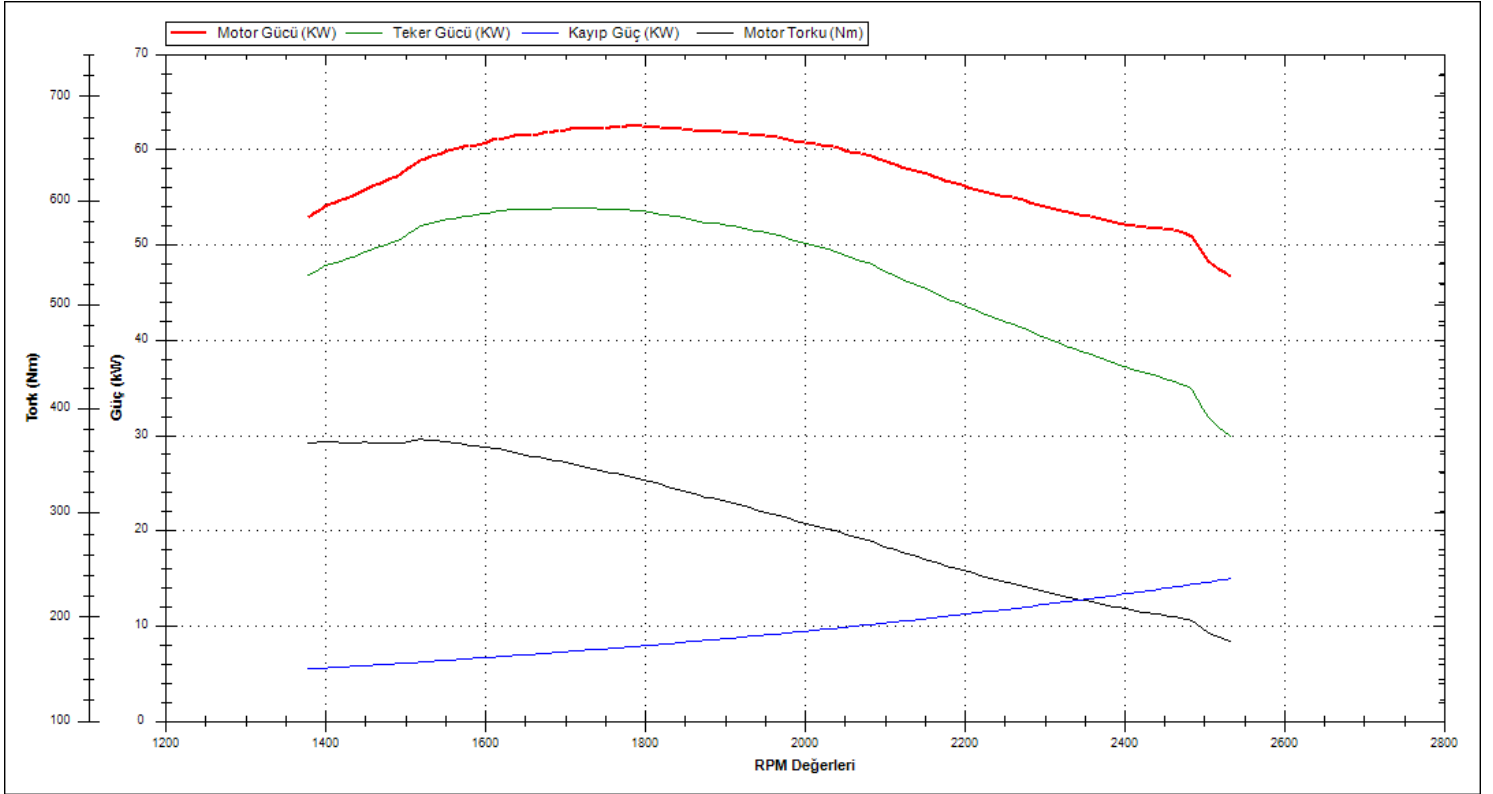

Z OTORİTE EKSPERTİZ OTOMOTİV GAYRİMENKUL TİC. A.Ş. D-Expert  
Ankara Şaşmaz Şubesi Bahçekapı Mah.Sanayi Bulvarı No:4/B Şaşmaz  
ankara0601@dexpert.com.tr 0312 278 81 82 ETİMESGUT ANKARA

Rapor Tarihi: 06.05.2026 09:18 Bayi No: 0601 Sayfa: 7/11  
Rapor No: 06-01-3476680 Araç Giriş Tarihi: 04.04.2026 12:05 Araç Çıkış Tarihi: 06.05.2026 09:18  
Mersis No: 0309073518100001

## OBD Genel Arıza Tarama

Telefon: Entertainment/Telematik modülleri ETM  
Faks: Hella Gutmann Solutions GmbH  
E-mail: mega macs PC  
Internet;

04.04.2026

Araç:

Fiat Aegea 1.3 JTDM

Motor kodu:

552 66 963

Üretim yılı;

Kilometre durumu:

Lisans numarası :

VİN:

NM435600006X61221 (kumanda linitesinden okunan)

Test edilmiş:

04.04.2026 12:05:50/

Hata kodu / Genel sorgulama / -

Tüm yapı gruplarının hata kodu genel sorgulaması

Bileşen grubu

Sistem

Hata

OBD

OBD

Hata kodu P0234:

Sarj basıncı sensörü A

BASINC COK YUKSEK

Motor

Dizel motor

Hata kodu P0234:

Emme manifoldu basıncı sensörü

BASINC COK YUKSEK

Motor

Ure katkı maddesi dozaj modülü

ABS

ABS

Hava yastığı

Hava yastığı

Klima

Klima

Konfor

Body Computer

Konfor

Gosterge grubu

Hata kodu B1035:

Hata kodu U1701:

Motor kumanda linitesine CAN-Bus/bağlantı

BOZUK İLETİSİM

Konfor

PARK ASİSTANI

Hata kodu U1001:

CAN-BUS

Fonksiyon hatalıdır.

Hata kodu U1930:

Calisma modu

Hella Gutmann Solutions GmbH

mega macs PC

Calisma modu hatalıdır.

Direksiyon

Servo direksiyon

Hata kodu U0001:

CAN BUS C

Fonksiyon hatalıdır.

Ses/Video

Z OTORİTE EKSPERTİZ OTOMOTİV GAYRİMENKUL TİC. A.Ş. D-Expert  
Ankara Şaşmaz Şubesi Bahçekapı Mah.Sanayi Bulvarı No:4/B Şaşmaz  
ankara0601@dexpert.com.tr 0312 278 81 82 ETİMESGUT ANKARA

Rapor Tarihi: 06.05.2026 09:18 Bayi No: 0601 Sayfa: 8/11  
Rapor No: 06-01-3476680 Araç Giriş Tarihi: 04.04.2026 12:05 Araç Çıkış Tarihi: 06.05.2026 09:18  
Mersis No: 0309073518100001

## Tramer Sorgulaması

Hasar Tarihi	Hasar Parça Değişimi	Hasar Tanımı	Ağır Hasarlı mı ?	Hasar Maliyeti	Hasar Maliyeti Kur Bilgisi
13.01.2026		Çarpma	Hayır	0	TL
03.12.2025		Çarpisma	Hayır	0	TL
03.12.2025		Çarpma	Hayır	7140	TL

Z OTORİTE EKSPERTİZ OTOMOTİV GAYRİMENKUL TİC. A.Ş. D-Expert  
Ankara Şaşmaz Şubesi Bahçekapı Mah.Sanayi Bulvarı No:4/B Şaşmaz  
ankara0601@dexpert.com.tr 0312 278 81 82 ETİMESGUT ANKARA

Rapor Tarihi: 06.05.2026 09:18  
Rapor No: 06-01-3476680  
Mersis No: 0309073518100001

Bayi No: 0601  
Araç Giriş Tarihi: 04.04.2026 12:05

Sayfa: 9/11  
Araç Çıkış Tarihi: 06.05.2026 09:18

## Araç Resimleri



## Vuruk



Çamurluk, sol arka, Çamurluk,  
sol arka > Ezik

Z OTORİTE EKSPERTİZ OTOMOTİV GAYRİMENKUL TİC. A.Ş. D-Expert  
Ankara Şaşmaz Şubesi Bahçekapı Mah.Sanayi Bulvarı No:4/B Şaşmaz  
ankara0601@dexpert.com.tr 0312 278 81 82 ETİMESGUT ANKARA

Rapor Tarihi: 06.05.2026 09:18 Bayi No: 0601 Sayfa: 10/11  
Rapor No: 06-01-3476680 Araç Giriş Tarihi: 04.04.2026 12:05 Araç Çıkış Tarihi: 06.05.2026 09:18  
Mersis No: 0309073518100001

## Diğer



Şanzıman, Vites körüğü >  
Sabitlemesi Hatalı



Tavan, Tavan > Yakıcı Madde  
İle Zarar Görmüş



Döşemeler/Kapaklar,  
Döşemeler/Kapaklar >  
Deforme Olmuş



Döşemeler/Kapaklar,  
Döşemeler/Kapaklar >  
Kirlenmiş



Döşemeler/Kapaklar,  
Döşemeler/Kapaklar >  
Kirlenmiş

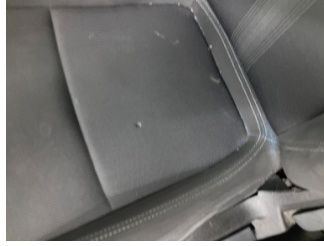

Döşemeler/Kapaklar,  
Döşemeler/Kapaklar > Yakıcı  
Madde İle Zarar Görmüş



Döşemeler/Kapaklar,  
Döşemeler/Kapaklar > Yakıcı  
Madde İle Zarar Görmüş

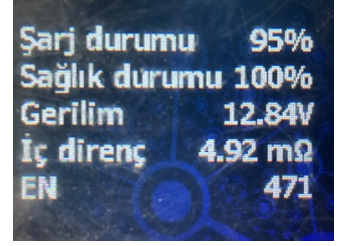

Elektrik donanımı/Pano, Akü >  
Test Sonucu

### Parça Grubu

Marşbiyel, sol

Marşbiyel, sağ

Çamurluk, sol arka

### Parça ve Hasar

Marşbiyel, sol - Boyalı

Marşbiyel, sağ - Boyalı

Çamurluk ağız - Lokal Boya

Z OTORİTE EKSPERTİZ OTOMOTİV GAYRİMENKUL TİC. A.Ş. D-Expert  
Ankara Şaşmaz Şubesi Bahçekapı Mah.Sanayi Bulvarı No:4/B Şaşmaz  
ankara0601@dexpert.com.tr 0312 278 81 82 ETİMESGUT ANKARA

Rapor Tarihi: 06.05.2026 09:18 Bayi No: 0601 Sayfa: 11/11  
Rapor No: 06-01-3476680 Araç Giriş Tarihi: 04.04.2026 12:05 Araç Çıkış Tarihi: 06.05.2026 09:18  
Mersis No: 0309073518100001

## Açıklama

Araçta detaylı iç temizlik işlemi ile giderilebilecek, kirlenme ve lekeler ekspertiz kapsamı dışında tutulmuştur.

Araç değerine etki etmeyecek mini onarım ve- veya pasta cila işlemi ile giderilebilecek vuruks ve çizikler ekspertiz kapsamı dışında tutulmuştur.

Aracın yaş, km ve genel durumu dikkate alınarak; normal kullanım şartları dahilinde araçta oluşan fakat aracın görşelliğini ve teknik işleyişini etkilemeyen aşınma ve yıpranmalar ekspertiz kapsamı dışında tutulmuştur.

- Ekspertiz aracın kontrol edildiği gün için geçerli olup, hangi nedenle olursa olsun kontrol tarihinden sonra oluşabilecek hasarlardan Doğuş D Expert Ekspertiz ve Danışmanlık Anonim Şirketi ve Franchise sahibi tüm iş ortakları sorumlu değildir.
- Ekspertiz sonucu verilen tüm değerler, ölçümlenmeler ve tespitler, aracın formunda belirtilen km. ve tarih için geçerlidir. Bu tarih ve km. sonrası araçta olağan yıpranma, hatalı kullanım, yol ve hava şartları, sürücü hataları ve üretim kaynaklı olarak ortaya çıkabilecek arızalar ve hasarlar Doğuş D Expert Ekspertiz ve Danışmanlık Anonim Şirketi ve Franchise sahibi tüm iş ortakları'nin sorumluluğunda değildir.
- Rapordaki km bilgisi, aracın km panosundan okunmuş km bilgisidir. Doğuş D Expert Ekspertiz ve Danışmanlık Anonim Şirketi ve Franchise sahibi tüm iş ortakları,panodaki km bilgisinin gerçeği yansıtmaması dolayısıyla ekspertiz raporundaki tespitlerin eksik, yanlış veya yanıltıcı olmasından ve bunun sonuçlarından sorumlu değildir.
- Doğuş D Expert Ekspertiz ve Danışmanlık Anonim Şirketi ve Franchise sahibi tüm iş ortakları tarafından yapılan ikinci el araç ekspertizi aracın resmi fenni muayenesinin yerine geçmez ve resmi fenni muayenesinde başarılı olunacağını da garanti etmez.
- İmalatçı tarafından üretilen aracın daha sonradan üzerinde yapılan tadilatların uygun olmaması ve montajı yapılan yedek parçaların orijinal olmaması gerekli teknik bilgi ve yetkinliğe sahip kişiler tarafından montajının yapılmaması veya tamir seklinin imalatçı tarafından kabul edilmiş teknik özelliklere uymaması gibi durumlar halinde sonradan doğabilecek her türlü can ve mal güvenliğini etkileyecek faktörler olmak üzere bu ve benzeri durumlardan ekspertiz raporumuz sorumlu değildir. ÖRNEK: Airbag ve emniyet kemerlerinin, radyatörlerin, aksların değiştirilmeyerek onarılması gibi durumlar.
- İkinci el araç ekspertizi aracın hiçbir parçası sökülmeden, tamamen çıplak gözle yapılmıştır. Araç içerisindeki veya aksamındaki hasarların tespiti için kapak, döşeme ve benzeri parçaların sökülmesi bu ekspertiz kapsamında olmayıp, Doğuş D Expert Ekspertiz ve Danışmanlık Anonim Şirketi ve Franchise sahibi tüm iş ortakları ancak bu şekilde detaylı bir ekspertiz sonucu ortaya çıkabilecek hasarların tespit edilememiş olmasından sorumlu değildir.
- TSE 13805 yönetmeliğine göre HYB numaramızın raporda belirtilmesi için en kapsamlı paketimiz Full Plus Ekspertiz ve üzeri paketlerimiz için geçerlidir.
- Uyarı: Tramer sorgulama içeriği, sigorta şirketleri tarafından Sigorta Bilgi ve Gözetim Merkezi ("SBM")'ne iletilen sigorta kayıtlarından ibarettir. İlgili sorguya ait tutarda, trafik ve kasko hasarlarında yer alan dava faizi ve yargılama giderleri dahil edilmemektedir. Tramer sorgulama içeriğindeki bilgiler resmî belge olarak kullanılamaz. Şirketimizin kayıtlarla herhangi bir bağlantısı olmayıp yalnızca bilgi amaçlı paylaşılmaktadır. Detaylı bilgi için SBM resmî internet sitesine başvurunuz.

Müşteri Adı/Soyadı

İmzası