

Z OTORİTE EKSPERTİZ OTOMOTİV GAYRİMENKUL TİC. A.Ş. D-Expert Ankara
Şaşmaz Şubesi Bahçekapı Mah.Sanayi Bulvarı No:4/B Şaşmaz
ankara0601@dexpert.com.tr 0312 278 81 82 ETİMESGUT ANKARA

Rapor Tarihi: 08.04.2026 12:56

Bayi No: 0601

Sayfa: 1/11

Rapor No: 06-01-1477578

Araç Giriş Tarihi: 08.04.2026 12:24

Araç Çıkış Tarihi: 08.04.2026 12:56

Mersis No: 0309073518100001

Full Plus Ekspertiz



06DDC885



Eksper / İmza



06-HYB-8225

Z OTORİTE EKSPERTİZ OTOMOTİV GAYRİMENKUL TİC. A.Ş. D-Expert Ankara
Şaşmaz Şubesi Bahçekapı Mah.Sanayi Bulvarı No:4/B Şaşmaz
ankara0601@dexpert.com.tr 0312 278 81 82 ETİMESGUT ANKARA

Rapor Tarihi: 08.04.2026 12:56 Bayi No: 0601 Sayfa: 2/11
Rapor No: 06-01-1477578 Araç Giriş Tarihi: 08.04.2026 12:24 Araç Çıkış Tarihi: 08.04.2026 12:56
Mersis No: 0309073518100001

Müşteri Bilgileri

Müşteri TAN OTO MOTORLU ARAÇLAR TİC.LTD.
(PURSAKLAR)

Araç Bilgileri

Plaka	06DDC885	Şanzıman Tipi	Manuel
KM	61186	Yakıt Cinsi	Dizel
Şase	NM435600006W65488	Motor Gücü	70 kw
Marka	Fiat	Motor Hacmi	1248cc
Rengi	BEYAZ	Model	Egea
İlk Tescil Tarihi	01-07-2022	Sonraki Muayene Tar.	00-00-0000
Model Yılı	2022	Araç Tipi	Sedan
Ruhsat Sahibi	TAN OTO	Kapı Sayısı	4 Kapı

Z OTORİTE EKSPERTİZ OTOMOTİV GAYRİMENKUL TİC. A.Ş. D-Expert Ankara
Şaşmaz Şubesi Bahçekapı Mah.Sanayi Bulvarı No:4/B Şaşmaz
ankara0601@dexpert.com.tr 0312 278 81 82 ETİMESGUT ANKARA

Rapor Tarihi: 08.04.2026 12:56
Rapor No: 06-01-1477578
Mersis No: 0309073518100001

Bayi No: 0601
Araç Giriş Tarihi: 08.04.2026 12:24

Sayfa: 3/11
Araç Çıkış Tarihi: 08.04.2026 12:56

Kaporta Kontrolü(Değişmiş Boyanmış kontrolü)

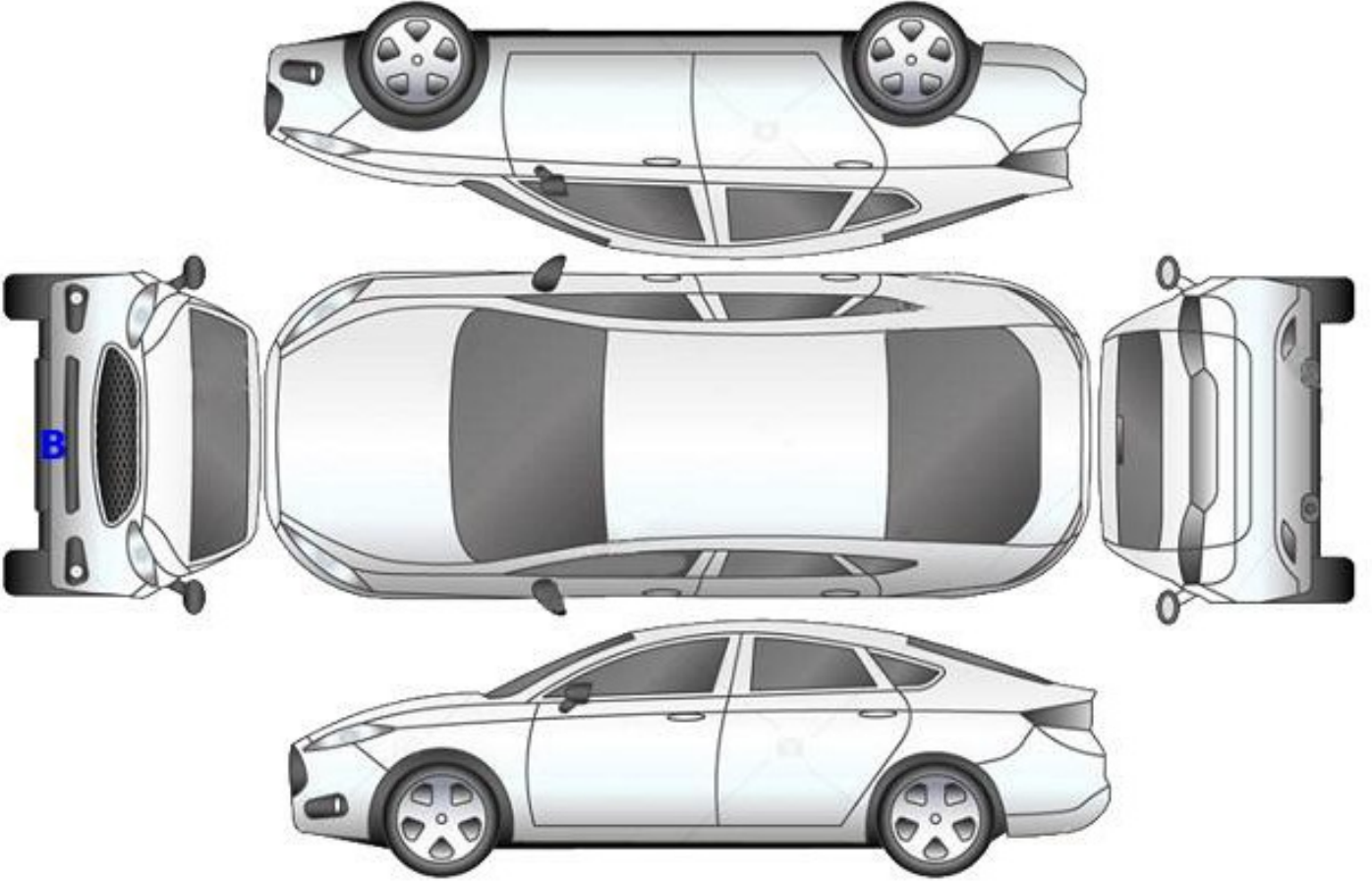

B: Boyalı

B/2: Lokal Boyalı

D: Değişmiş

Z OTORİTE EKSPERTİZ OTOMOTİV GAYRİMENKUL TİC. A.Ş. D-Expert Ankara
Şaşmaz Şubesi Bahçekapı Mah.Sanayi Bulvarı No:4/B Şaşmaz
ankara0601@dexpert.com.tr 0312 278 81 82 ETİMESGUT ANKARA

Rapor Tarihi: 08.04.2026 12:56
Rapor No: 06-01-1477578
Mersis No: 0309073518100001

Bayi No: 0601
Araç Giriş Tarihi: 08.04.2026 12:24

Sayfa: 4/11
Araç Çıkış Tarihi: 08.04.2026 12:56

Kontrol Listesi

SORUNSUZ	BAKIM GEREKLİ	ONARIM/DEĞİŞİM GEREKLİ
----------	---------------	------------------------

	Durum	Notlar
Araç Kaporta Aksanı	BAKIM GEREKLİ	Ezik ve çizikler mevcut.
Araç Koltukları Mekanizmaları	SORUNSUZ	
Taban, Tavan, Koltuk ve Kapı Döşemeleri	BAKIM GEREKLİ	Kirli
Araç İç Donanımı ve Kumanda Kontrol Düğmeleri	SORUNSUZ	
Aydınlatma ve İkaz Sistemi	SORUNSUZ	
Silecekler	SORUNSUZ	
Elektrik ve Elektronik Aksam	SORUNSUZ	
Torpido ve Emniyet Kemerleri	SORUNSUZ	
Lastik ve Jantlar	SORUNSUZ	
Fren Sistemi ve Fren Hortumları	SORUNSUZ	
Yürür Aksam	SORUNSUZ	
Motor ve Motor Yağ Seviyesi	SORUNSUZ	
Şanzıman	SORUNSUZ	
Diferansiyel	SORUNSUZ	
Direksiyon Sistemi	SORUNSUZ	
Eğlence Sistemi (Radyo vs.)	SORUNSUZ	
Park Sensörleri	SORUNSUZ	
Araç Altı	SORUNSUZ	
Akü	SORUNSUZ	
Klima	SORUNSUZ	
Cam ve Cam Düğmeleri	BAKIM GEREKLİ	Ön camda çatlak mevcut
Kayışlar ve Rulmanlar	SORUNSUZ	
Egzoz Sistemi ve Susturucular	SORUNSUZ	
Soğutma Sistemi ve Soğutma Suyu	SORUNSUZ	

Z OTORİTE EKSPERTİZ OTOMOTİV GAYRİMENKUL TİC. A.Ş. D-Expert Ankara
Şaşmaz Şubesi Bahçekapı Mah.Sanayi Bulvarı No:4/B Şaşmaz
ankara0601@dexpert.com.tr 0312 278 81 82 ETİMESGUT ANKARA

Rapor Tarihi: 08.04.2026 12:56 Bayi No: 0601 Sayfa: 5/11
Rapor No: 06-01-1477578 Araç Giriş Tarihi: 08.04.2026 12:24 Araç Çıkış Tarihi: 08.04.2026 12:56
Mersis No: 0309073518100001

Yanal Kayma Ölçüm Değerleri

ÖN	ARKA
2,8 m/km	-3,5 m/km

Yanal kayma kabul edilebilir değeri max +5 / -5 (m/km) dir.

Süspansiyon Ölçüm Değerleri

AKS	Sol (%)	Sağ (%)	Fark (%)
1. Aks	62	70	8
2. Aks	49	56	7

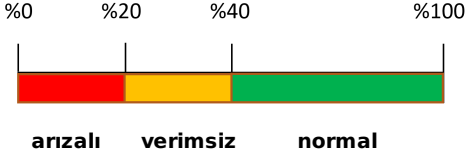

Ön sağ sol ve arka sağ sol süspansiyon kabul edilebilirdeğer farkı max.%30 'dur.
Tek amortisör kabul edilebilir min. ölçüm değeri %21 'dir.

Fren Ölçüm Değerleri

Fren Ölçüm Değerleri (daN)	Sol	Sağ	Sapma (%)
1. Aks	2.015	1.8865	6
2. Aks	1.2215	1.554	21
El Freni	1.193	1.3895	14

Verimlilik

50

Sapma yüzdeleri 1. ve 2. aks için %25 altında ve el freni için %50 altında olmalıdır.

Lastikler

Aks	Ebat	Yol ve Yük Endeksi	Diş Derinliği	Tip
Sol Ön	205/55/16	91H	7,05 mm	Kışlık
Sol Arka	205/55/16	91H	7,15 mm	Kışlık
Sağ Ön	205/55/16	91H	6,95 mm	Kışlık
Sağ Arka	205/55/16	91H	7,11 mm	Kışlık

Z OTORİTE EKSPERTİZ OTOMOTİV GAYRİMENKUL TİC. A.Ş. D-Expert Ankara
Şaşmaz Şubesi Bahçekapı Mah.Sanayi Bulvarı No:4/B Şaşmaz
ankara0601@dexpert.com.tr 0312 278 81 82 ETİMESGUT ANKARA

Rapor Tarihi: 08.04.2026 12:56
Rapor No: 06-01-1477578
Mersis No: 0309073518100001

Bayi No: 0601
Araç Giriş Tarihi: 08.04.2026 12:24

Sayfa: 6/11
Araç Çıkış Tarihi: 08.04.2026 12:56

Dinamometre Ölçüm Değerleri

Ölçülen Motor Torku 353 NM	Teker Torku 309 NM	Teker Gücü 48 KW	Test Hızı 108 km/h
Ruhsat Verisi Güç 70 KW	Test Sonucu Güç 61 KW	Kayıp Güç 13 KW	Performans % 87,14

RPM (Devir/dk) Grafiği

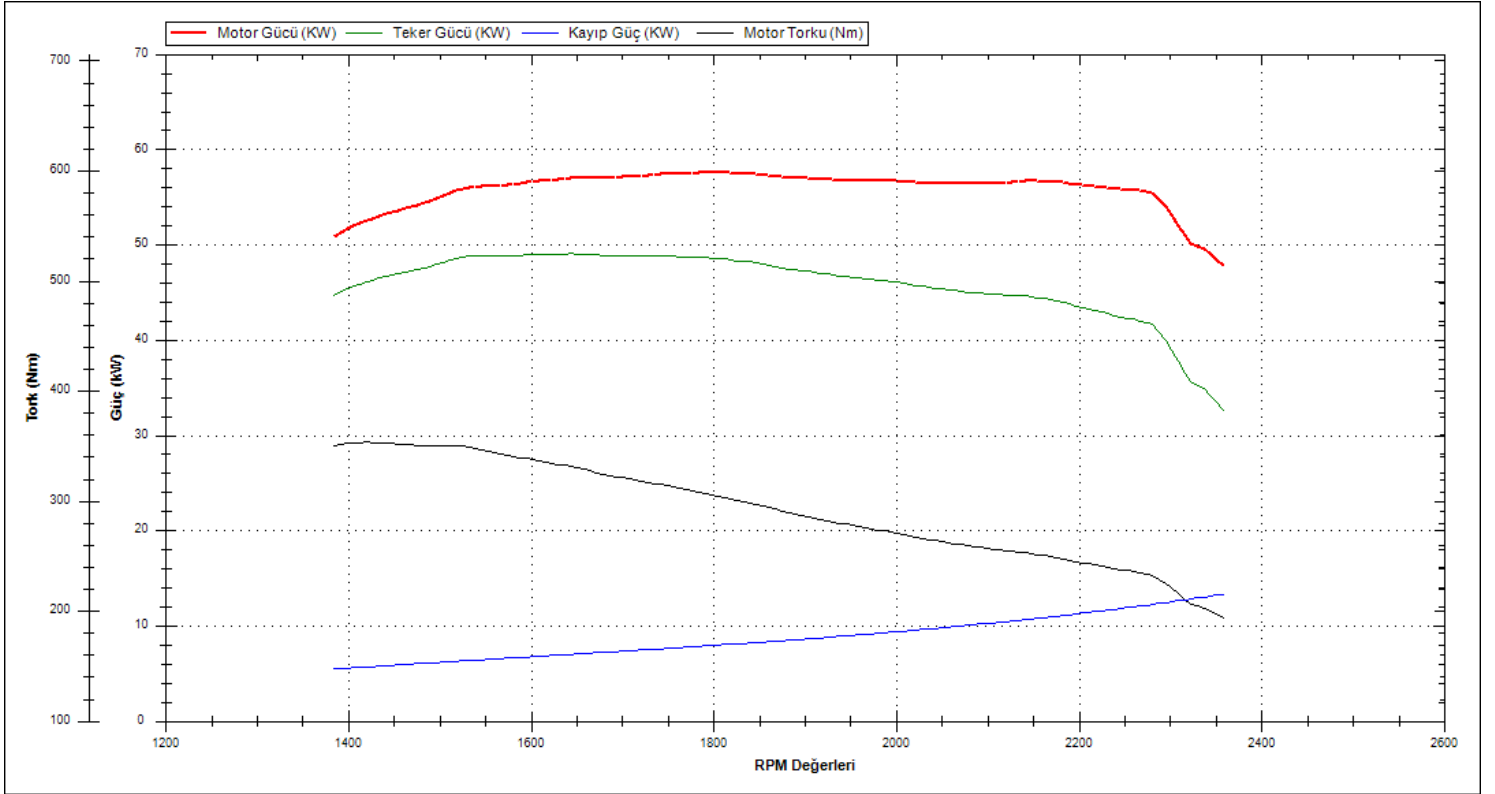

Z OTORİTE EKSPERTİZ OTOMOTİV GAYRİMENKUL TİC. A.Ş. D-Expert Ankara
Şaşmaz Şubesi Bahçekapı Mah.Sanayi Bulvarı No:4/B Şaşmaz
ankara0601@dexpert.com.tr 0312 278 81 82 ETİMESGUT ANKARA

Rapor Tarihi: 08.04.2026 12:56 Bayi No: 0601 Sayfa: 7/11
Rapor No: 06-01-1477578 Araç Giriş Tarihi: 08.04.2026 12:24 Araç Çıkış Tarihi: 08.04.2026 12:56
Mersis No: 0309073518100001

OBD Genel Arıza Tarama

Telefon:
Faks:
E-mail:
İnternet:

08.04.2026

Araç:

Fiat Aegea 1.3 JTDM

Motor kodu:

552 66 963

Üretim yılı:

Kilometre durumu:

Lisans numarası :

VİN:

NM435600006W65488 (kumanda İnitesinden okunan)

Test edilmiş:

08.04.2026 12:24:52 /

Hata kodu / Genel sorgulama / -

Tüm yapı gruplarının hata kodu genel sorgulaması

Bileşen grubu

Sistem

Hata

OBD

OBD

Motor

Dizel motor

Hata kodu P0065A:

YUK SINYALI (JENERATOR YUKU)

MEVCUT ALTERNATOR GUCU HAKKINDAKİ BİLGİ YANLIŞ

Hata kodu P0068A:

AKU KESME SVICI

Fonksiyon hatalıdır.

Motor

Ure katkı maddesi dozaj modüllü

ABS

ABS

Hava yastığı

Hava yastığı

Klima

Klima

Konfor

Body Computer

Hata kodu B1110:

Sis lambası sağ

ARIZALI ELEKTRİK DEVRESİ

Hata kodu B165A:

Alternator

Fonksiyon hatalıdır.

Konfor

Gosterge grubu

Hata kodu B1035:

Hata kodu B1037:

Araç elektrik sistemi kumanda initesi

İLETİSİM YOK

Hella Gutmann Solutions GmbH

mega macs PC

Hata kodu B1039:

Araç elektrik sistemi kumanda initesi

İLETİSİM YOK

Hata kodu U1701:

Motor kumanda linitesine CAN-Bus/bağlantı

BOZUK İLETİSİM

Direksiyon

Servo direksiyon

Hata kodu C1200:

AKU VOLTAJİ

HATALI VOLTAJ/GUC KAYNAGI

Ses/Video

Entertainment/Telematik modüllü ETM

Hella Gutmann Solutions GmbH

mega macs PC

Z OTORİTE EKSPERTİZ OTOMOTİV GAYRİMENKUL TİC. A.Ş. D-Expert Ankara
Şaşmaz Şubesi Bahçekapı Mah.Sanayi Bulvarı No:4/B Şaşmaz
ankara0601@dexpert.com.tr 0312 278 81 82 ETİMESGUT ANKARA

Rapor Tarihi: 08.04.2026 12:56 Bayi No: 0601 Sayfa: 8/11
Rapor No: 06-01-1477578 Araç Giriş Tarihi: 08.04.2026 12:24 Araç Çıkış Tarihi: 08.04.2026 12:56
Mersis No: 0309073518100001

Tramer Sorgulaması

Hasar Tarihi	Hasar Parça Değişimi	Hasar Tanımı	Ağır Hasarlı mı ?	Hasar Maliyeti	Hasar Maliyeti Kur Bilgisi
24.09.2025		Çarpışma	Hayır	20180.1	TL
21.02.2024		Çarpma	Hayır	2184	TL

Z OTORİTE EKSPERTİZ OTOMOTİV GAYRİMENKUL TİC. A.Ş. D-Expert Ankara
Şaşmaz Şubesi Bahçekapı Mah.Sanayi Bulvarı No:4/B Şaşmaz
ankara0601@dexpert.com.tr 0312 278 81 82 ETİMESGUT ANKARA

Rapor Tarihi: 08.04.2026 12:56
Rapor No: 06-01-1477578
Mersis No: 0309073518100001

Bayi No: 0601
Araç Giriş Tarihi: 08.04.2026 12:24

Sayfa: 9/11
Araç Çıkış Tarihi: 08.04.2026 12:56

Araç Resimleri



Çizik



Tampon, arka, Arka tampon > Çizik



Tampon, ön, Ön tampon > Çizik

Vuruk



Tampon, arka, Bağlantı ayağı > Ezik



Çamurluk, sol, Çamurluk, sol > Ezik



Kapı, sağ arka, Kapı, sağ arka > Ezik



Marşbiyel, sağ, Marşbiyel, sağ > Ezik

Z OTORİTE EKSPERTİZ OTOMOTİV GAYRİMENKUL TİC. A.Ş. D-Expert Ankara
Şaşmaz Şubesi Bahçekapı Mah.Sanayi Bulvarı No:4/B Şaşmaz
ankara0601@dexpert.com.tr 0312 278 81 82 ETİMESGUT ANKARA

Rapor Tarihi: 08.04.2026 12:56
Rapor No: 06-01-1477578
Mersis No: 0309073518100001

Bayi No: 0601
Araç Giriş Tarihi: 08.04.2026 12:24

Sayfa: 10/11
Araç Çıkış Tarihi: 08.04.2026 12:56

Diğer



Çamurluk, sol arka, Çamurluk, sol arka > Küçük Vuruk



Tampon, arka, Arka tampon > Çatlak



Çamurluk, sağ, Çamurluk, sağ > Küçük Vuruk



Döşemeler/Kapaklar, Döşemeler/Kapaklar > Kirlenmiş

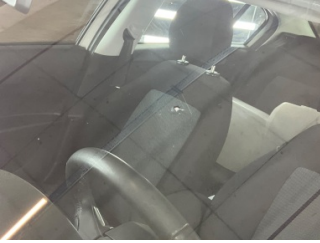

Camlar, Ön cam > Çatlak

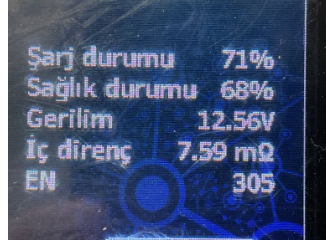

Elektrik donanımı/Pano, Akü > Test Sonucu

Z OTORİTE EKSPERTİZ OTOMOTİV GAYRİMENKUL TİC. A.Ş. D-Expert Ankara
Şaşmaz Şubesi Bahçekapı Mah.Sanayi Bulvarı No:4/B Şaşmaz
ankara0601@dexpert.com.tr 0312 278 81 82 ETİMESGUT ANKARA

Rapor Tarihi: 08.04.2026 12:56 Bayi No: 0601 Sayfa: 11/11
Rapor No: 06-01-1477578 Araç Giriş Tarihi: 08.04.2026 12:24 Araç Çıkış Tarihi: 08.04.2026 12:56
Mersis No: 0309073518100001

Açıklama

Araçta detaylı iç temizlik işlemi ile giderilebilecek, kirlenme ve lekeler ekspertiz kapsamı dışında tutulmuştur.

Araç değerine etki etmeyecek mini onarım ve- veya pasta cila işlemi ile giderilebilecek vuruks ve çizikler ekspertiz kapsamı dışında tutulmuştur.

Aracın yaş, km ve genel durumu dikkate alınarak; normal kullanım şartları dahilinde araçta oluşan fakat aracın görselliğini ve teknik işleyişini etkilemeyen aşınma ve yıpranmalar ekspertiz kapsamı dışında tutulmuştur.

- Ekspertiz aracın kontrol edildiği gün için geçerli olup, hangi nedenle olursa olsun kontrol tarihinden sonra oluşabilecek hasarlardan Doğuş D Expert Ekspertiz ve Danışmanlık Anonim Şirketi ve Franchise sahibi tüm iş ortakları sorumlu değildir.
- Ekspertiz sonucu verilen tüm değerler, ölçümler ve tespitler, aracın formunda belirtilen km. ve tarih için geçerlidir. Bu tarih ve km. sonrası araçta oluşan yıpranma, hatalı kullanım, yol ve hava şartları, sürücü hataları ve üretim kaynaklı olarak ortaya çıkabilecek arızalar ve hasarlar Doğuş D Expert Ekspertiz ve Danışmanlık Anonim Şirketi ve Franchise sahibi tüm iş ortakları'nın sorumluluğunda değildir.
- Rapordaki km bilgisi, aracın km panosundan okunmuş km bilgisidir. Doğuş D Expert Ekspertiz ve Danışmanlık Anonim Şirketi ve Franchise sahibi tüm iş ortakları, panodaki km bilgisinin gerçeği yansıtmaması dolayısıyla ekspertiz raporundaki tespitlerin eksik, yanlış veya yanıltıcı olmasından ve bunun sonuçlarından sorumlu değildir.
- Doğuş D Expert Ekspertiz ve Danışmanlık Anonim Şirketi ve Franchise sahibi tüm iş ortakları tarafından yapılan ikinci el araç ekspertizi aracın resmi fenni muayenesinin yerine geçmez ve resmi fenni muayenesinde başarılı olunacağını da garanti etmez.
- İmalatçı tarafından üretilen aracın daha sonradan üzerinde yapılan tadilatların uygun olmaması ve montajı yapılan yedek parçaların orijinal olmaması gerekli teknik bilgi ve yetkinliğe sahip kişiler tarafından montajının yapılmaması veya tamir seklinin imalatçı tarafından kabul edilmiş teknik özelliklere uymaması gibi durumlar halinde sonradan doğabilecek her türlü can ve mal güvenliğini etkileyecek faktörler olmak üzere bu ve benzeri durumlardan ekspertiz raporumuz sorumlu değildir. ÖRNEK: Airbag ve emniyet kemerlerinin, radyatörlerin, aksların değiştirilmeyerek onarılması gibi durumlar.
- İkinci el araç ekspertizi aracın hiçbir parçası sökülmeden, tamamen çıplak gözle yapılmıştır. Araç içerisindeki veya aksamındaki hasarların tespiti için kapak, döşeme ve benzeri parçaların sökülmesi bu ekspertiz kapsamında olmayıp, Doğuş D Expert Ekspertiz ve Danışmanlık Anonim Şirketi ve Franchise sahibi tüm iş ortakları ancak bu şekilde detaylı bir ekspertiz sonucu ortaya çıkabilecek hasarların tespit edilememiş olmasından sorumlu değildir.
- TSE 13805 yönetmeliğine göre HYB numaramızın raporda belirtilmesi için en kapsamlı paketimiz Full Plus Ekspertiz ve üzeri paketlerimiz için geçerlidir.
- Uyarı: Tramer sorgulama içeriği, sigorta şirketleri tarafından Sigorta Bilgi ve Gözetim Merkezi ("SBM")'ne iletilen sigorta kayıtlarından ibarettir. İlgili sorguya ait tutarda, trafik ve kasko hasarlarında yer alan dava faizi ve yargılama giderleri dahil edilmemektedir. Tramer sorgulama içeriğindeki bilgiler resmî belge olarak kullanılamaz. Şirketimizin kayıtlarla herhangi bir bağlantısı olmayıp yalnızca bilgi amaçlı paylaşılmaktadır. Detaylı bilgi için SBM resmî internet sitesine başvurunuz.

Müşteri Adı/Soyadı

İmzası