

Z OTORİTE EKSPERTİZ OTOMOTİV GAYRİMENKUL TİC. A.Ş. D-Expert
Ankara Şaşmaz Şubesi Bahçekapı Mah.Sanayi Bulvarı No:4/B Şaşmaz
ankara0601@dexpert.com.tr 0312 278 81 82 ETİMESGUT ANKARA

Rapor Tarihi: 11.06.2026 15:40
Rapor No: 06-01-2493839
Mersis No: 0309073518100001

Bayi No: 0601
Araç Giriş Tarihi: 10.06.2026 13:35

Sayfa: 1/11
Araç Çıkış Tarihi: 11.06.2026 15:40

Full Plus Ekspertiz



06DOV475



Eksper / İmza



06-HYB-8225

Z OTORİTE EKSPERTİZ OTOMOTİV GAYRİMENKUL TİC. A.Ş. D-Expert
Ankara Şaşmaz Şubesi Bahçekapı Mah.Sanayi Bulvarı No:4/B Şaşmaz
ankara0601@dexpert.com.tr 0312 278 81 82 ETİMESGUT ANKARA

Rapor Tarihi: 11.06.2026 15:40 Bayi No: 0601 Sayfa: 2/11
Rapor No: 06-01-2493839 Araç Giriş Tarihi: 10.06.2026 13:35 Araç Çıkış Tarihi: 11.06.2026 15:40
Mersis No: 0309073518100001

Müşteri Bilgileri

Müşteri TAN OTO MOTORLU ARAÇLAR TAŞIMACILIK
İNŞ.TİC.LTD.ŞTİ.(CHERY)

Araç Bilgileri

Plaka	06DOV475	Şanzıman Tipi	Manuel
KM	59491	Yakıt Cinsi	Dizel
Şase	NM435600006Z33745	Motor Gücü	70 kw
Marka	Fiat	Motor Hacmi	1248cc
Rengi	GRİ	Model	Egea
İlk Tescil Tarihi	10-04-2023	Sonraki Muayene Tar.	30-03-2028
Model Yılı	2023	Araç Tipi	Sedan
Ruhsat Sahibi	TAN OTO	Kapı Sayısı	4 Kapı

Z OTORİTE EKSPERTİZ OTOMOTİV GAYRİMENKUL TİC. A.Ş. D-Expert
Ankara Şaşmaz Şubesi Bahçekapı Mah.Sanayi Bulvarı No:4/B Şaşmaz
ankara0601@dexpert.com.tr 0312 278 81 82 ETİMESGUT ANKARA

Rapor Tarihi: 11.06.2026 15:40
Rapor No: 06-01-2493839
Mersis No: 0309073518100001

Bayi No: 0601
Araç Giriş Tarihi: 10.06.2026 13:35

Sayfa: 3/11
Araç Çıkış Tarihi: 11.06.2026 15:40

Kaporta Kontrolü(Değişmiş Boyanmış kontrolü)

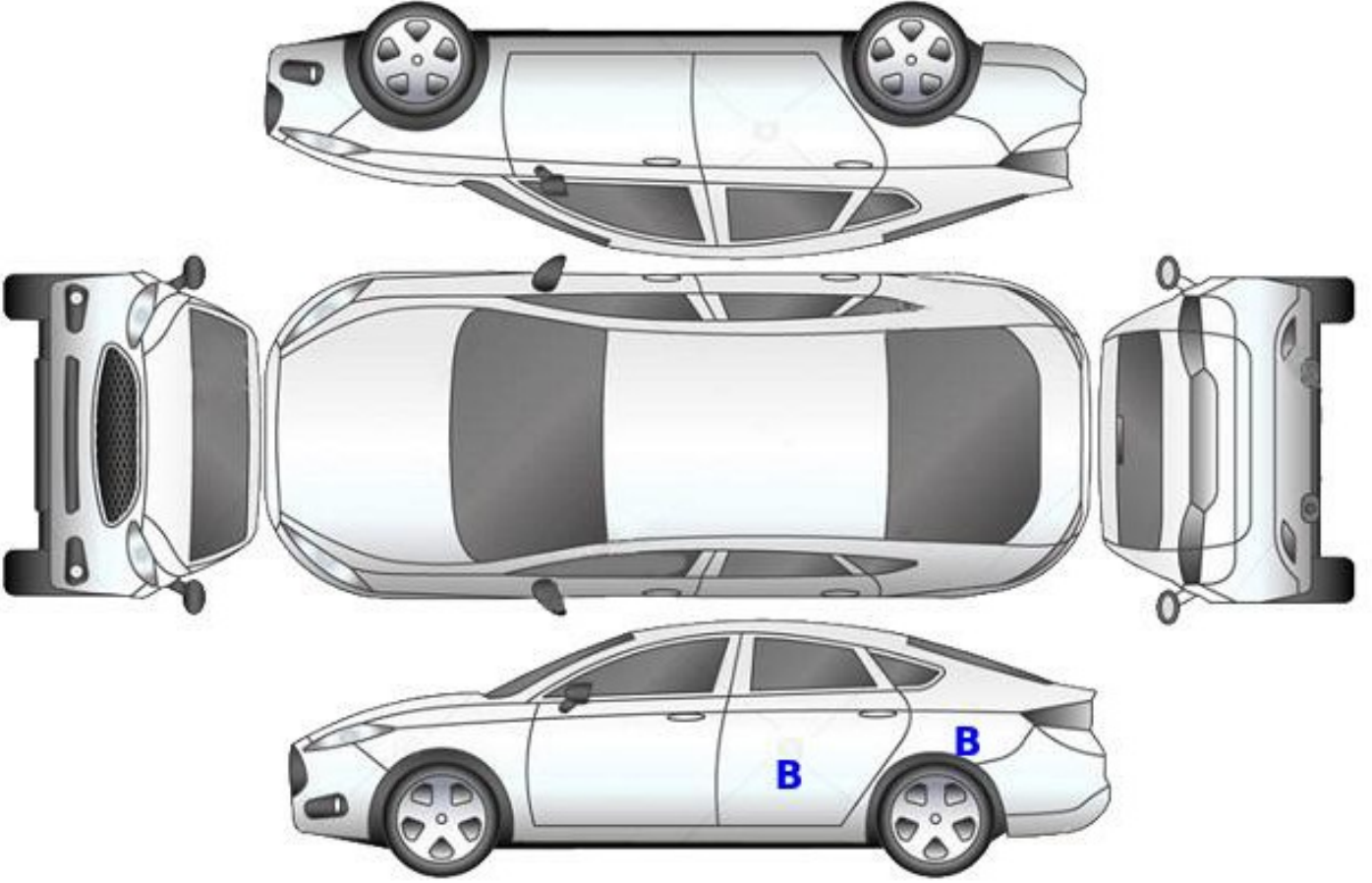

B: Boyalı

B/2: Lokal Boyalı

D: Değişmiş

Z OTORİTE EKSPERTİZ OTOMOTİV GAYRİMENKUL TİC. A.Ş. D-Expert
Ankara Şaşmaz Şubesi Bahçekapı Mah.Sanayi Bulvarı No:4/B Şaşmaz
ankara0601@dexpert.com.tr 0312 278 81 82 ETİMESGUT ANKARA

Rapor Tarihi: 11.06.2026 15:40
Rapor No: 06-01-2493839
Mersis No: 0309073518100001

Bayi No: 0601
Araç Giriş Tarihi: 10.06.2026 13:35

Sayfa: 4/11
Araç Çıkış Tarihi: 11.06.2026 15:40

Kontrol Listesi

SORUNSUZ	BAKIM GEREKLİ	ONARIM/DEĞİŞİM GEREKLİ
----------	---------------	------------------------

	Durum	Notlar
Araç Kaporta Aksamı	BAKIM GEREKLİ	Taş izi, Ezik ve çizikler mevcut.
Araç Koltukları Mekanizmaları	SORUNSUZ	
Taban, Tavan, Koltuk ve Kapı Döşemeleri	BAKIM GEREKLİ	Deforme mevcut
Araç İç Donanımı ve Kumanda Kontrol Düğmeleri	SORUNSUZ	
Aydınlatma ve İkaz Sistemi	SORUNSUZ	
Silecekler	SORUNSUZ	
Elektrik ve Elektronik Aksam	SORUNSUZ	
Torpedo ve Emniyet Kemerleri	SORUNSUZ	
Lastik ve Jantlar	BAKIM GEREKLİ	Jant kapağı seti kırık ve çizikler mevcut
Fren Sistemi ve Fren Hortumları	SORUNSUZ	
Yürür Aksam	ONARIM/DEĞİŞİM GEREKLİ	Arka amortisörler yağ kaçağı mevcut
Motor ve Motor Yağ Seviyesi	SORUNSUZ	
Şanzıman	SORUNSUZ	
Diferansiyel	SORUNSUZ	
Direksiyon Sistemi	SORUNSUZ	
Eğlence Sistemi (Radyo vs.)	SORUNSUZ	
Park Sensörleri	SORUNSUZ	
Araç Altı	SORUNSUZ	
Akü	SORUNSUZ	
Klima	SORUNSUZ	
Cam ve Cam Düğmeleri	SORUNSUZ	
Kayışlar ve Rulmanlar	SORUNSUZ	
Egzoz Sistemi ve Susturucular	SORUNSUZ	
Soğutma Sistemi ve Soğutma Suyu	SORUNSUZ	

Z OTORİTE EKSPERTİZ OTOMOTİV GAYRİMENKUL TİC. A.Ş. D-Expert
Ankara Şaşmaz Şubesi Bahçekapı Mah.Sanayi Bulvarı No:4/B Şaşmaz
ankara0601@dexpert.com.tr 0312 278 81 82 ETİMESGUT ANKARA

Rapor Tarihi: 11.06.2026 15:40 Bayi No: 0601 Sayfa: 5/11
Rapor No: 06-01-2493839 Araç Giriş Tarihi: 10.06.2026 13:35 Araç Çıkış Tarihi: 11.06.2026 15:40
Mersis No: 0309073518100001

Yanal Kayma Ölçüm Değerleri

ÖN	ARKA
-1,4 m/km	3 m/km

Yanal kayma kabul edilebilir değeri max +5 / -5 (m/km) dir.

Süspansiyon Ölçüm Değerleri

AKS	Sol (%)	Sağ (%)	Fark (%)
1. Aks	68	64	4
2. Aks	70	52	18



Ön sağ sol ve arka sağ sol süspansiyon kabul edilebilirdeğer farkı max.%30 'dur.
Tek amortisör kabul edilebilir min. ölçüm değeri %21 'dir.

Fren Ölçüm Değerleri

Fren Ölçüm Değerleri (daN)	Sol	Sağ	Sapma (%)
1. Aks	1.876	1.7115	8
2. Aks	1.0445	1.108	5
El Freni	0.718	0.821	12

Verimlilik

44

Sapma yüzdeleri 1. ve 2. aks için %25 altında ve el freni için %50 altında olmalıdır.

Lastikler

Aks	Ebat	Yol ve Yük Endeksi	Diş Derinliği	Tip
Sol Ön	205/55/16	91V	5,3 mm	Yazlık
Sol Arka	205/55/16	91V	5,9 mm	Yazlık
Sağ Ön	205/55/16	91V	5,3 mm	Yazlık
Sağ Arka	205/55/16	91V	5,9 mm	Yazlık

Z OTORİTE EKSPERTİZ OTOMOTİV GAYRİMENKUL TİC. A.Ş. D-Expert
Ankara Şaşmaz Şubesi Bahçekapı Mah.Sanayi Bulvarı No:4/B Şaşmaz
ankara0601@dexpert.com.tr 0312 278 81 82 ETİMESGUT ANKARA

Rapor Tarihi: 11.06.2026 15:40 Bayi No: 0601 Sayfa: 6/11
Rapor No: 06-01-2493839 Araç Giriş Tarihi: 10.06.2026 13:35 Araç Çıkış Tarihi: 11.06.2026 15:40
Mersis No: 0309073518100001

Dinamometre Ölçüm Değerleri

Ölçülen Motor Torku -	Teker Torku -	Teker Gücü -	Test Hızı -
NM	NM	KW	km/h
Ruhsat Verisi Güç 70	Test Sonucu Güç -	Kayıp Güç -	Performans % --
KW	KW	KW	

RPM (Devir/dk) Grafiği

Grafik bilgisi yüklenmemiş...

Z OTORİTE EKSPERTİZ OTOMOTİV GAYRİMENKUL TİC. A.Ş. D-Expert
Ankara Şaşmaz Şubesi Bahçekapı Mah.Sanayi Bulvarı No:4/B Şaşmaz
ankara0601@dexpert.com.tr 0312 278 81 82 ETİMESGUT ANKARA

Rapor Tarihi: 11.06.2026 15:40 Bayi No: 0601 Sayfa: 7/11
Rapor No: 06-01-2493839 Araç Giriş Tarihi: 10.06.2026 13:35 Araç Çıkış Tarihi: 11.06.2026 15:40
Mersis No: 0309073518100001

OBD Genel Arıza Tarama

Telefon: Entertainment/Telematik modüllü ETM
Faks: Hella Gutmann Solutions GmbH
E-mail: mega macs PC
İnternet;

10.06.2026
Arac:
Fiat Aegea 1.3 JTDM
Motor kodu:
552 66 963
Üretim yılı;
Kilometre durumu:
Lisans numarası :
VIN:
NM435600006733745 (kumanda linitesinden okunan)
Test edilmiş:
10.06.2026 13:37:30/
Hata kodu / Genel sorgulama / -
Tüm yapı gruplarının hata kodu genel sorgulaması
Bileşen grubu
Sistem
Hata
OBD
OBD
Motor
Dizel motor
Motor
Üre katkı maddesi dozaj modüllü
ABS
ABS
Hava yastığı
Hava yastığı
Klima
Klima
Konfor
Body Computer
Hata kodu B126E:
YOLCU KAPISI ELEKTRİKLI CAM MOTORU ROLESI
Fonksiyon hatalıdır.
Hata kodu U1702:
Hidrolik direksiyon kumanda linitesine CAN-Bus-bağlantı
BOZUK İLETİSİM
Konfor
Gosterge grubu
Hata kodu B1035:
Hata kodu B1037:
Arac elektrik sistemi kumanda ünitesi
İLETİSİM YOK
Hata kodu B1039:
Arac elektrik sistemi kumanda ünitesi
İLETİSİM YOK
Hata kodu U1701:
Motor kumanda linitesine CAN-Bus/bağlantı
BOZUK İLETİSİM
Hella Gutmann Solutions GmbH
mega macs PC
Direksiyon
Servo direksiyon
Hata kodu U1700:
Arac elektrik sistemi kumanda ünitesine CAN-Bus/bağlantı
BOZUK İLETİSİM
Ses/Video

Z OTORİTE EKSPERTİZ OTOMOTİV GAYRİMENKUL TİC. A.Ş. D-Expert
Ankara Şaşmaz Şubesi Bahçekapı Mah.Sanayi Bulvarı No:4/B Şaşmaz
ankara0601@dexpert.com.tr 0312 278 81 82 ETİMESGUT ANKARA

Rapor Tarihi: 11.06.2026 15:40 Bayi No: 0601 Sayfa: 8/11
Rapor No: 06-01-2493839 Araç Giriş Tarihi: 10.06.2026 13:35 Araç Çıkış Tarihi: 11.06.2026 15:40
Mersis No: 0309073518100001

Tramer Sorgulaması

Hasar Tarihi	Hasar Parça Değişimi	Hasar Tanımı	Ağır Hasarlı mı ?	Hasar Maliyeti	Hasar Maliyeti Kur Bilgisi
25.01.2025		ERP-Carpma	Hayır	24000	TL

Z OTORİTE EKSPERTİZ OTOMOTİV GAYRİMENKUL TİC. A.Ş. D-Expert
Ankara Şaşmaz Şubesi Bahçekapı Mah.Sanayi Bulvarı No:4/B Şaşmaz
ankara0601@dexpert.com.tr 0312 278 81 82 ETİMESGUT ANKARA

Rapor Tarihi: 11.06.2026 15:40
Rapor No: 06-01-2493839
Mersis No: 0309073518100001

Bayi No: 0601
Araç Giriş Tarihi: 10.06.2026 13:35

Sayfa: 9/11
Araç Çıkış Tarihi: 11.06.2026 15:40

Araç Resimleri



Çizik



Çamurluk, sağ arka, Çamurluk, sağ arka > Çizik



Bagaj kapağı/kapısı, Bagaj kapısı > Çizik



Tampon, ön, Ön tampon > Çizik



Tampon, ön, Ön tampon > Çizik

Z OTORİTE EKSPERTİZ OTOMOTİV GAYRİMENKUL TİC. A.Ş. D-Expert
Ankara Şaşmaz Şubesi Bahçekapı Mah.Sanayi Bulvarı No:4/B Şaşmaz
ankara0601@dexpert.com.tr 0312 278 81 82 ETİMESGUT ANKARA

Rapor Tarihi: 11.06.2026 15:40
Rapor No: 06-01-2493839
Mersis No: 0309073518100001

Bayi No: 0601
Araç Giriş Tarihi: 10.06.2026 13:35

Sayfa: 10/11
Araç Çıkış Tarihi: 11.06.2026 15:40

Diğer



Arka aks, Amortisör, arka > Yağ Kaçağı



Arka aks, Amortisör, arka > Yağ Kaçağı



Çamurluk, sağ arka, Çamurluk, sağ arka > Standart Dışı Onarım

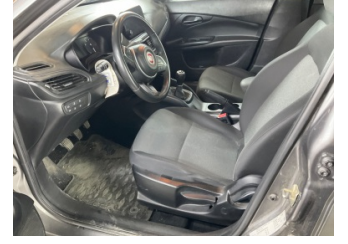

Döşemeler/Kapaklar, Döşemeler/Kapaklar > Deforme Olmuş



Kapı, sol arka, Menteşe > Onaysız



Cam yıkama/silme sistemi, Cam suyu bidonu kapağı > Sökülmüş-Yok

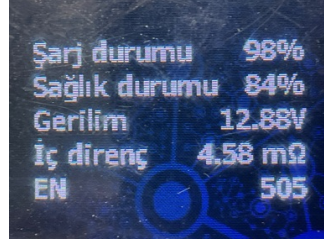

Elektrik donanımı/Pano, Akü > Test Sonucu

Parça Grubu

Kaporta
Marşbiyel, sol

Parça ve Hasar

C-direk, sol - Boyalı
Marşbiyel, sol - Boyalı

Notlar

Hasarlar ile ilgili notlar;

Sol arka kapı bağlantı Cıvataları işlemlili ve üst cıvata eksik.

Diğer notlar;

Yakıt seviyesi düşük olduğundan dolayı DYNO testi yapılamadı.

Z OTORİTE EKSPERTİZ OTOMOTİV GAYRİMENKUL TİC. A.Ş. D-Expert
Ankara Şaşmaz Şubesi Bahçekapı Mah.Sanayi Bulvarı No:4/B Şaşmaz
ankara0601@dexpert.com.tr 0312 278 81 82 ETİMESGUT ANKARA

Rapor Tarihi: 11.06.2026 15:40 Bayi No: 0601 Sayfa: 11/11
Rapor No: 06-01-2493839 Araç Giriş Tarihi: 10.06.2026 13:35 Araç Çıkış Tarihi: 11.06.2026 15:40
Mersis No: 0309073518100001

Açıklama

Araçta detaylı iç temizlik işlemi ile giderilebilecek, kirlenme ve lekeler ekspertiz kapsamı dışında tutulmuştur.

Araç değerine etki etmeyecek mini onarım ve- veya pasta cila işlemi ile giderilebilecek vuruks ve çizikler ekspertiz kapsamı dışında tutulmuştur.

Aracın yaş, km ve genel durumu dikkate alınarak; normal kullanım şartları dahilinde de araçta oluşan fakat aracın görşelliğini ve teknik işleyişini etkilemeyen aşınma ve yıpranmalar ekspertiz kapsamı dışında tutulmuştur.

- Ekspertiz aracın kontrol edildiği gün için geçerli olup, hangi nedenle olursa olsun kontrol tarihinden sonra oluşabilecek hasarlardan Doğuş D Expert Ekspertiz ve Danışmanlık Anonim Şirketi ve Franchise sahibi tüm iş ortakları sorumlu değildir.
- Ekspertiz sonucu verilen tüm değerler, ölçümler ve tespitler, aracın formunda belirtilen km. ve tarih için geçerlidir. Bu tarih ve km. sonrası araçta olağan yıpranma, hatalı kullanım, yol ve hava şartları, sürücü hataları ve üretim kaynaklı olarak ortaya çıkabilecek arızalar ve hasarlar Doğuş D Expert Ekspertiz ve Danışmanlık Anonim Şirketi ve Franchise sahibi tüm iş ortakları'nın sorumluluğunda değildir.
- Rapordaki km bilgisi, aracın km panosundan okunmuş km bilgisidir. Doğuş D Expert Ekspertiz ve Danışmanlık Anonim Şirketi ve Franchise sahibi tüm iş ortakları, panodaki km bilgisinin gerçeği yansıtmaması dolayısıyla ekspertiz raporundaki tespitlerin eksik, yanlış veya yanıltıcı olmasından ve bunun sonuçlarından sorumlu değildir.
- Doğuş D Expert Ekspertiz ve Danışmanlık Anonim Şirketi ve Franchise sahibi tüm iş ortakları tarafından yapılan ikinci el araç ekspertizi aracın resmi fenni muayenesinin yerine geçmez ve resmi fenni muayenesinde başarılı olunacağını da garanti etmez.
- İmalatçı tarafından üretilen aracın daha sonradan üzerinde yapılan tadilatların uygun olmaması ve montajı yapılan yedek parçaların orijinal olmaması gerekli teknik bilgi ve yetkinliğe sahip kişiler tarafından montajının yapılmaması veya tamir seklinin imalatçı tarafından kabul edilmiş teknik özelliklere uymaması gibi durumlar halinde sonradan doğabilecek her türlü can ve mal güvenliğini etkileyecek faktörler olmak üzere bu ve benzeri durumlardan ekspertiz raporumuz sorumlu değildir. ÖRNEK: Airbag ve emniyet kemerlerinin, radyatörlerin, aksların değiştirilmeyerek onarılması gibi durumlar.
- İkinci el araç ekspertizi aracın hiçbir parçası sökülmeden, tamamen çıplak gözle yapılmıştır. Araç içerisindeki veya aksamındaki hasarların tespiti için kapak, döşeme ve benzeri parçaların sökülmesi bu ekspertiz kapsamında olmayıp, Doğuş D Expert Ekspertiz ve Danışmanlık Anonim Şirketi ve Franchise sahibi tüm iş ortakları ancak bu şekilde detaylı bir ekspertiz sonucu ortaya çıkabilecek hasarların tespit edilememiş olmasından sorumlu değildir.
- TSE 13805 yönetmeliğine göre HYB numaramızın raporda belirtilmesi için en kapsamlı paketimiz Full Plus Ekspertiz ve üzeri paketlerimiz için geçerlidir.
- Uyarı: Tramer sorgulama içeriği, sigorta şirketleri tarafından Sigorta Bilgi ve Gözetim Merkezi ("SBM")'ne iletilen sigorta kayıtlarından ibarettir. İlgili sorguya ait tutarda, trafik ve kasko hasarlarında yer alan dava faizi ve yargılama giderleri dahil edilmemektedir. Tramer sorgulama içeriğindeki bilgiler resmî belge olarak kullanılamaz. Şirketimizin kayıtlarla herhangi bir bağlantısı olmayıp yalnızca bilgi amaçlı paylaşılmaktadır. Detaylı bilgi için SBM resmî internet sitesine başvurunuz.

Müşteri Adı/Soyadı

İmzası