

Z OTORİTE EKSPERTİZ OTOMOTİV GAYRİMENKUL TİC. A.Ş. D-Expert
Ankara Şaşmaz Şubesi Bahçekapı Mah.Sanayi Bulvarı No:4/B Şaşmaz
ankara0601@dexpert.com.tr 0312 278 81 82 ETİMESGUT ANKARA

Rapor Tarihi: 16.06.2026 12:04
Rapor No: 06-01-2490139
Mersis No: 0309073518100001

Bayi No: 0601
Araç Giriş Tarihi: 20.05.2026 18:26

Sayfa: 1/13
Araç Çıkış Tarihi: 16.06.2026 12:04

Full Plus Ekspertiz



34GBY835



Eksper / İmza



06-HYB-8225

Z OTORİTE EKSPERTİZ OTOMOTİV GAYRİMENKUL TİC. A.Ş. D-Expert
Ankara Şaşmaz Şubesi Bahçekapı Mah.Sanayi Bulvarı No:4/B Şaşmaz
ankara0601@dexpert.com.tr 0312 278 81 82 ETİMESGUT ANKARA

Rapor Tarihi: 16.06.2026 12:04 Bayi No: 0601 Sayfa: 2/13
Rapor No: 06-01-2490139 Araç Giriş Tarihi: 20.05.2026 18:26 Araç Çıkış Tarihi: 16.06.2026 12:04
Mersis No: 0309073518100001

Müşteri Bilgileri

Müşteri TAN OTO MOTORLU ARAÇLAR TİC.LTD.
(PURSAKLAR)

Araç Bilgileri

Plaka	34GBY835	Şanzıman Tipi	Manuel
KM	65314	Yakıt Cinsi	Dizel
Şase	NM435600006X41596	Motor Gücü	70 kw
Marka	Fiat	Motor Hacmi	1248cc
Rengi	BEYAZ	Model	Egea
Sonraki Muayene Tar.	00-00-0000	Model Yılı	2022
Araç Tipi	Sedan	Ruhsat Sahibi	TAN OTO
Kapı Sayısı	4 Kapı		

Z OTORİTE EKSPERTİZ OTOMOTİV GAYRİMENKUL TİC. A.Ş. D-Expert
Ankara Şaşmaz Şubesi Bahçekapı Mah.Sanayi Bulvarı No:4/B Şaşmaz
ankara0601@dexpert.com.tr 0312 278 81 82 ETİMESGUT ANKARA

Rapor Tarihi: 16.06.2026 12:04
Rapor No: 06-01-2490139
Mersis No: 0309073518100001

Bayi No: 0601
Araç Giriş Tarihi: 20.05.2026 18:26

Sayfa: 3/13
Araç Çıkış Tarihi: 16.06.2026 12:04

Kaporta Kontrolü(Değişmiş Boyanmış kontrolü)

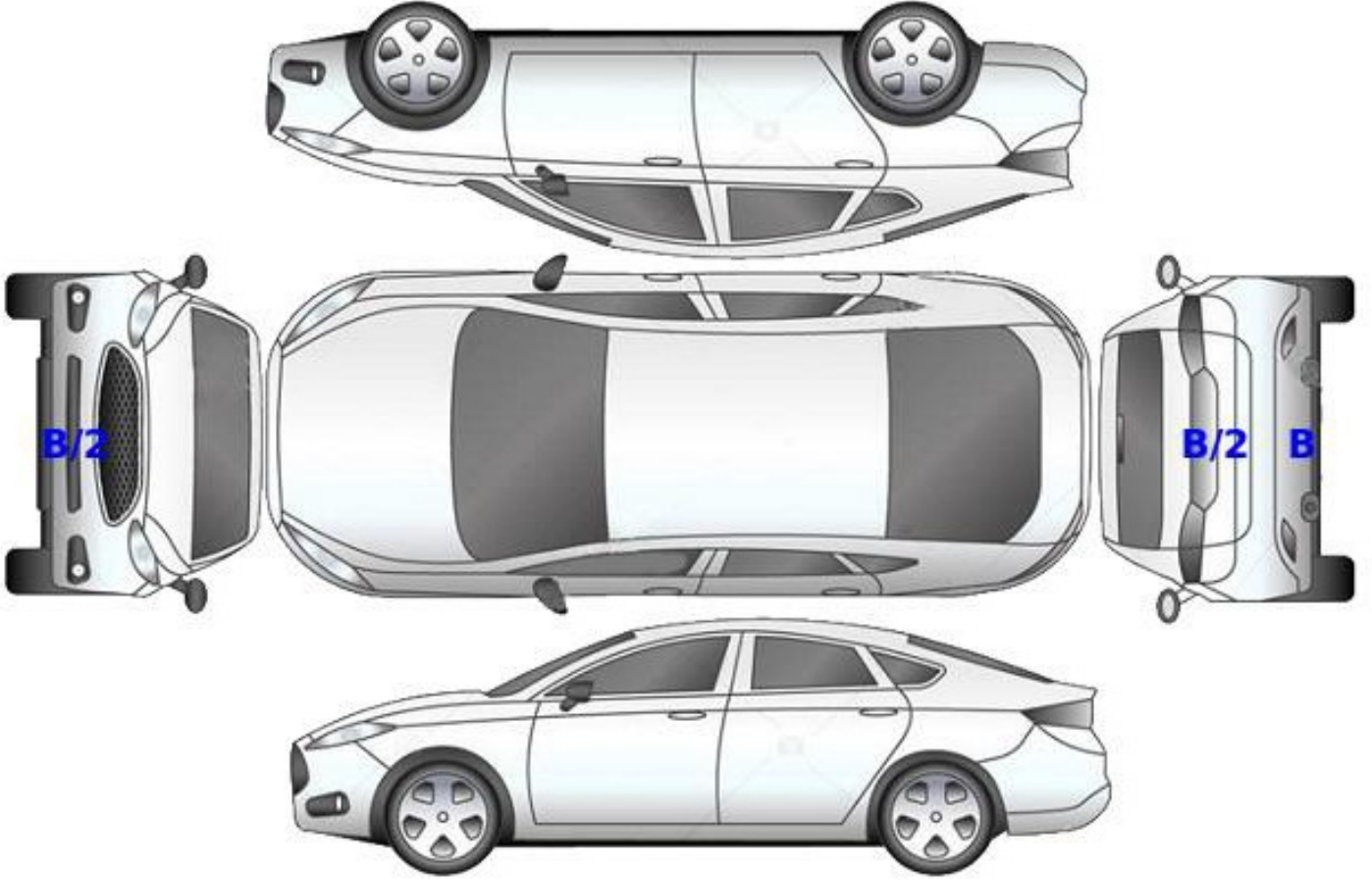

B: Boyalı

B/2: Lokal Boyalı

D: Değişmiş

Z OTORİTE EKSPERTİZ OTOMOTİV GAYRİMENKUL TİC. A.Ş. D-Expert
Ankara Şaşmaz Şubesi Bahçekapı Mah.Sanayi Bulvarı No:4/B Şaşmaz
ankara0601@dexpert.com.tr 0312 278 81 82 ETİMESGUT ANKARA

Rapor Tarihi: 16.06.2026 12:04
Rapor No: 06-01-2490139
Mersis No: 0309073518100001

Bayi No: 0601
Araç Giriş Tarihi: 20.05.2026 18:26

Sayfa: 4/13
Araç Çıkış Tarihi: 16.06.2026 12:04

Kontrol Listesi

SORUNSUZ	BAKIM GEREKLİ	ONARIM/DEĞİŞİM GEREKLİ
----------	---------------	------------------------

	Durum	Notlar
Araç Kaporta Aksamı	ONARIM/DEĞİŞİM GEREKLİ	Hasar Yakıcı madde izi, Taş izleri, ezik ve çizikler mevcut
Araç Koltukları Mekanizmaları	SORUNSUZ	
Taban, Tavan, Koltuk ve Kapı Döşemeleri	BAKIM GEREKLİ	Kir ve deformeler mevcut
Araç İç Donanımı ve Kumanda Kontrol Düğmeleri	BAKIM GEREKLİ	Pano bagaj kilidi açma tuşu çalışmıyor
Aydınlatma ve İkaz Sistemi	SORUNSUZ	
Silecekler	SORUNSUZ	
Elektrik ve Elektronik Aksam	SORUNSUZ	
Torpedo ve Emniyet Kemerleri	SORUNSUZ	
Lastik ve Jantlar	SORUNSUZ	
Fren Sistemi ve Fren Hortumları	SORUNSUZ	
Yürür Aksam	SORUNSUZ	
Motor ve Motor Yağ Seviyesi	BAKIM GEREKLİ	Arıza uyarı ikaz lambası yanıyor.
Şanzıman	SORUNSUZ	
Diferansiyel	SORUNSUZ	
Direksiyon Sistemi	SORUNSUZ	
Eğlence Sistemi (Radyo vs.)	SORUNSUZ	
Park Sensörleri	SORUNSUZ	
Araç Altı	SORUNSUZ	
Akü	ONARIM/DEĞİŞİM GEREKLİ	Araç akü takviyesiyle çalıştırıldı.
Klima	SORUNSUZ	
Cam ve Cam Düğmeleri	SORUNSUZ	
Kayışlar ve Rulmanlar	SORUNSUZ	
Egzoz Sistemi ve Susturucular	SORUNSUZ	
Soğutma Sistemi ve Soğutma Suyu	SORUNSUZ	

Z OTORİTE EKSPERTİZ OTOMOTİV GAYRİMENKUL TİC. A.Ş. D-Expert
Ankara Şaşmaz Şubesi Bahçekapı Mah.Sanayi Bulvarı No:4/B Şaşmaz
ankara0601@dexpert.com.tr 0312 278 81 82 ETİMESGUT ANKARA

Rapor Tarihi: 16.06.2026 12:04 Bayi No: 0601 Sayfa: 5/13
Rapor No: 06-01-2490139 Araç Giriş Tarihi: 20.05.2026 18:26 Araç Çıkış Tarihi: 16.06.2026 12:04
Mersis No: 0309073518100001

Yanal Kayma Ölçüm Değerleri

ÖN	ARKA
2 m/km	-3.7 m/km

Yanal kayma kabul edilebilir değeri max +5 / -5 (m/km) dir.

Süspansiyon Ölçüm Değerleri

AKS	Sol (%)	Sağ (%)	Fark (%)
1. Aks	69	81	12
2. Aks	65	69	4



Ön sağ sol ve arka sağ sol süspansiyon kabul edilebilirdeğer farkı max.%30 'dur.
Tek amortisör kabul edilebilir min. ölçüm değeri %21 'dir.

Fren Ölçüm Değerleri

Fren Ölçüm Değerleri (daN)	Sol	Sağ	Sapma (%)
1. Aks	2.6795	2.4275	9
2. Aks	1.059	1.101	3
El Freni	0.9845	0.856	13

Verimlilik

56

Sapma yüzdeleri 1. ve 2. aks için %25 altında ve el freni için %50 altında olmalıdır.

Lastikler

Aks	Ebat	Yol ve Yük Endeksi	Diş Derinliği	Tip
Sol Ön	195/65/15	91H	4,3 mm	Yazlık
Sol Arka	195/65/15	91H	5,4 mm	Yazlık
Sağ Ön	195/65/15	91H	4,3 mm	Yazlık
Sağ Arka	195/65/15	91H	5,4 mm	Yazlık

Z OTORİTE EKSPERTİZ OTOMOTİV GAYRİMENKUL TİC. A.Ş. D-Expert
Ankara Şaşmaz Şubesi Bahçekapı Mah.Sanayi Bulvarı No:4/B Şaşmaz
ankara0601@dexpert.com.tr 0312 278 81 82 ETİMESGUT ANKARA

Rapor Tarihi: 16.06.2026 12:04 Bayi No: 0601 Sayfa: 6/13
Rapor No: 06-01-2490139 Araç Giriş Tarihi: 20.05.2026 18:26 Araç Çıkış Tarihi: 16.06.2026 12:04
Mersis No: 0309073518100001

Dinamometre Ölçüm Değerleri

Ölçülen Motor Torku	Teker Torku	Teker Gücü	Test Hızı
-	-	-	-
NM	NM	KW	km/h
Ruhsat Verisi Güç	Test Sonucu Güç	Kayıp Güç	Performans %
70	-	-	--
KW	KW	KW	

RPM (Devir/dk) Grafiği

Grafik bilgisi yüklenmemiş...

Z OTORİTE EKSPERTİZ OTOMOTİV GAYRİMENKUL TİC. A.Ş. D-Expert
Ankara Şaşmaz Şubesi Bahçekapı Mah.Sanayi Bulvarı No:4/B Şaşmaz
ankara0601@dexpert.com.tr 0312 278 81 82 ETİMESGUT ANKARA

Rapor Tarihi: 16.06.2026 12:04 Bayi No: 0601 Sayfa: 7/13
Rapor No: 06-01-2490139 Araç Giriş Tarihi: 20.05.2026 18:26 Araç Çıkış Tarihi: 16.06.2026 12:04
Mersis No: 0309073518100001

OBD Genel Arıza Tarama

Telefon:
Faks:
E-mail:
Internet;

21.05.2026
Arac:
Fiat Aegea 1.3 JTDM
Motor kodu:
552 66 963
Uretim yili;
Kilometre durumu:
Lisans numarası :
VIN:
NM435600006X41596 (kumanda Initesinden okunan)
Test edilmiş:
21.05.2026 11:26:28 /
Hata kodu / Genel sorgulama / -
Tum yapı gruplarının hata kodu genel sorgulaması
Bileşen grubu
Sistem
Hata
OBD
OBD
Hata kodu P2042:
Katki maddesi sıcaklık sensörü
ARIZALI ELEKTRİK DEVRESİ
Hata kodu P21CB:
KATKI MADDESİ DOZLAMA MODULU
ELEKTRİK BESLEMESİ ZAYIF
Hata kodu P0562:
SİSTEM VOLTAJJI
VOLTAJ COK DUSUK
Hata kodu P20EA:
KATKI MADDESİ DOZLAMA MODULU GUC ROLESİ
DEVRE DISI BIRAKMA COK ERKEN
Hata kodu P2042:
Katki maddesi sıcaklık sensörü
ARIZALI ELEKTRİK DEVRESİ
Hata kodu P21CB:
KATKI MADDESİ DOZLAMA MODULU
ELEKTRİK BESLEMESİ ZAYIF
Hata kodu P0562:
SİSTEM VOLTAJJI
VOLTAJ COK DUSUK
Hata kodu P20EA:
KATKI MADDESİ DOZLAMA MODULU GUC ROLESİ
DEVRE DISI BIRAKMA COK ERKEN
Hella Gutmann Solutions GmbH
mega macs PC
Motor
Dizel motor
4*
Hata kodu P0065A:
YUK SINYALI (JENERATOR YUKU)
MEVCUT ALTERNATOR GUCU HAKKINDAKI BILGI YANLIS
Hata kodu U0427:
Immobilizer
Fonksiyon hatalıdır.
Hata kodu P0068A:
AKU KESME SVICI
Fonksiyon hatalıdır.
Hata kodu U0422:
Arac elektrik sistemi kumanda Unitesi ve yangin ko

ruma sistemi arasında CAN-Bus/veri kablosu
BOZUK İLETİSİM
Motor
Ure katkı maddesi dozaj modülü
Hata kodu P2042-00:
Katkı maddesi sıcaklık sensörü
GECERSİZ SINYAL
Hata kodu P21CB-00:
KATKI MADDESİ DOZLAMA MODULU
ELEKTRİK BESLEMESİ ZAYIF
Hata kodu P0562-00:
Ure katkı maddesi ısıtıcısı
Toprak kısa devresi vardır.
Hata kodu P2BAF-00:
Ure katkı maddesi sistemi
Fonksiyon hatalıdır.
Hata kodu P20EA-00:
KATKI MADDESİ DOZLAMA MODULU GUC ROLESİ
DEVRE DISI BIRAKMA COK ERKEN
ABS
ABS
Hata kodu C1200:
AKU VOLTAJI
HATALI VOLTAJ/GUC KAYNAGI
Hata kodu C1223:
Motor elektronik kumanda linitesi
Fonksiyon hatalıdır.
Hata kodu U1701:
Motor kumanda linitesine CAN-Bus/bağlantı
BOZUK İLETİSİM
Hata kodu C1307:
Lastik havası kontrol sistemi
HATALI SINYAL
Hata kodu C1300:
Lastik havası kontrol sistemi
Fonksiyon hatalıdır.
Hella Gutmann Solutions GmbH
mega macs PC
Hava yastığı
Hava yastığı
Hata kodu B0101:
Guc kaynagi
ARIZALI GUC KAYNAGI
Klima
Klima
Hata kodu U1700:
Arac elektrik sistemi kumanda Unitesine CAN-Bus/ba
glanti
BOZUK İLETİSİM
Hata kodu U2003:
Arac elektrik sistemi kumanda initesi
HATALI İLETİSİM!
Konfor
Body Computer
Hata kodu B1001:
Transponder
Fonksiyon hatalıdır.
Hata kodu B1005:
AKU VOLTAJI
VOLTAJ/ELEKTRİK BESLEMESİ COK YUKSEK
Hata kodu B102D:
ARKA SOL SIS LAMBASI
Fonksiyon hatalıdır.
Hata kodu B1081:

Z OTORİTE EKSPERTİZ OTOMOTİV GAYRİMENKUL TİC. A.Ş. D-Expert
Ankara Şaşmaz Şubesi Bahçekapı Mah.Sanayi Bulvarı No:4/B Şaşmaz
ankara0601@dexpert.com.tr 0312 278 81 82 ETİMESGUT ANKARA

Rapor Tarihi: 16.06.2026 12:04 Bayi No: 0601 Sayfa: 8/13
Rapor No: 06-01-2490139 Araç Giriş Tarihi: 20.05.2026 18:26 Araç Çıkış Tarihi: 16.06.2026 12:04
Mersis No: 0309073518100001

Motor elektronik kumanda linitesi

Fonksiyon hatalıdır.

Hata kodu B1460:

On sol arac seviye sensori

Fonksiyon hatalıdır.

Hata kodu B165A:

Alternator

Fonksiyon hatalıdır.

Hata kodu B1AQO:

Hata kodu U0001:

CAN BUS C

Fonksiyon hatalıdır.

Hata kodu U0433:

Aktivasyon kodu

Fonksiyon hatalıdır.

Hata kodu U1701:

Motor elektronik kumanda linitesi

Fonksiyon hatalıdır.

Hata kodu U1702:

Hidrolik direksiyon kumanda linitesine CAN-Bus-bag
lantı

BOZUK İLETİSİM

Hata kodu U1801:

Hella Gutmann Solutions GmbH

mega macs PC

LIN VERİYOLU 1

HATALI İLETİSİM!

Hata kodu U1802:

LIN VERİYOLU 2

HATALI İLETİSİM!

Hata kodu U1930:

Arac elektrik sistemi kumanda Unitesinin CAN ileti
simi

MANTIKSIZ SINYAL

Konfor

Gosterge grubu

Hata kodu B1035:

Direksiyon

Servo direksiyon

3*

Hata kodu C1200:

AKU VOLTAJI

HATALI VOLTAJ/GUC KAYNAGI

Hata kodu C1214:

Arac elektrik sistemi kumanda initesi

Fonksiyon hatalıdır.

Hata kodu U1701:

Motor elektronik kumanda linitesi

Fonksiyon hatalıdır.

Hella Gutmann Solutions GmbH

mega macs PC

Z OTORİTE EKSPERTİZ OTOMOTİV GAYRİMENKUL TİC. A.Ş. D-Expert
Ankara Şaşmaz Şubesi Bahçekapı Mah.Sanayi Bulvarı No:4/B Şaşmaz
ankara0601@dexpert.com.tr 0312 278 81 82 ETİMESGUT ANKARA

Rapor Tarihi: 16.06.2026 12:04 Bayi No: 0601 Sayfa: 9/13
Rapor No: 06-01-2490139 Araç Giriş Tarihi: 20.05.2026 18:26 Araç Çıkış Tarihi: 16.06.2026 12:04
Mersis No: 0309073518100001

Tramer Sorgulaması

Hasar Tarihi	Hasar Parça Değişimi	Hasar Tanımı	Ağır Hasarlı mı ?	Hasar Maliyeti	Hasar Maliyeti Kur Bilgisi
28.11.2025		Çarpma	Hayır	6500	TL
24.02.2025		Çarpma	Hayır	5513.04	TL
07.04.2023		Çarpma	Hayır	2160	TL

Z OTORİTE EKSPERTİZ OTOMOTİV GAYRİMENKUL TİC. A.Ş. D-Expert
Ankara Şaşmaz Şubesi Bahçekapı Mah.Sanayi Bulvarı No:4/B Şaşmaz
ankara0601@dexpert.com.tr 0312 278 81 82 ETİMESGUT ANKARA

Rapor Tarihi: 16.06.2026 12:04
Rapor No: 06-01-2490139
Mersis No: 0309073518100001

Bayi No: 0601
Araç Giriş Tarihi: 20.05.2026 18:26

Sayfa: 10/13
Araç Çıkış Tarihi: 16.06.2026 12:04

Araç Resimleri



Çizik



Tampon, arka, Arka tampon >
Çizik

Z OTORİTE EKSPERTİZ OTOMOTİV GAYRİMENKUL TİC. A.Ş. D-Expert
Ankara Şaşmaz Şubesi Bahçekapı Mah.Sanayi Bulvarı No:4/B Şaşmaz
ankara0601@dexpert.com.tr 0312 278 81 82 ETİMESGUT ANKARA

Rapor Tarihi: 16.06.2026 12:04
Rapor No: 06-01-2490139
Mersis No: 0309073518100001

Bayi No: 0601
Araç Giriş Tarihi: 20.05.2026 18:26

Sayfa: 11/13
Araç Çıkış Tarihi: 16.06.2026 12:04

Vuruk



Arka bölüm, Bagaj havuzu > Ezik



Motor kaputu, Motor kaputu > Vuruk



Kapı, sağ arka, Kapı, sağ arka > Vuruk



Marşbiyel, sağ, Marşbiyel, sağ > Ezik



Çamurluk, sağ arka, Çamurluk, sağ arka > Ezik



Çamurluk, sol arka, Çamurluk, sol arka > Ezik



Çamurluk, sol arka, Çamurluk, sol arka > Ezik



Kapı, sol ön, Kapı, sol ön > Ezik

Diğer

Z OTORİTE EKSPERTİZ OTOMOTİV GAYRİMENKUL TİC. A.Ş. D-Expert
Ankara Şaşmaz Şubesi Bahçekapı Mah.Sanayi Bulvarı No:4/B Şaşmaz
ankara0601@dexpert.com.tr 0312 278 81 82 ETİMESGUT ANKARA

Rapor Tarihi: 16.06.2026 12:04
Rapor No: 06-01-2490139
Mersis No: 0309073518100001

Bayi No: 0601
Araç Giriş Tarihi: 20.05.2026 18:26

Sayfa: 12/13
Araç Çıkış Tarihi: 16.06.2026 12:04



Kaporta, Kaporta > Hasarlı



Kaporta, Kaporta > Hasarlı



Döşemeler/Kapaklar,
Döşemeler/Kapaklar >
Deforme Olmuş



Döşemeler/Kapaklar,
Döşemeler/Kapaklar >
Kirlenmiş



Direksiyon sistemi, Direksiyon
simidi > Deforme Olmuş



Tavan, Tavan > Yakıcı Madde
İle Zarar Görmüş

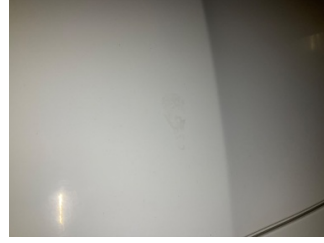

Motor kaputu, Motor kaputu >
Yakıcı Madde İle Zarar Görmüş



Bagaj kapağı/kapısı, Bagaj
kapısı > Pas



Marşbiyel, sol, Marşbiyel, sol >
Hasarlı

Notlar

Hasarlar ile ilgili notlar;

Arka tampon demiri hasarlı.

Diğer notlar;

Motor arıza ve Stop-start uyarı ikaz lambaları yanıyor.

Z OTORİTE EKSPERTİZ OTOMOTİV GAYRİMENKUL TİC. A.Ş. D-Expert
Ankara Şaşmaz Şubesi Bahçekapı Mah.Sanayi Bulvarı No:4/B Şaşmaz
ankara0601@dexpert.com.tr 0312 278 81 82 ETİMESGUT ANKARA

Rapor Tarihi: 16.06.2026 12:04 Bayi No: 0601 Sayfa: 13/13
Rapor No: 06-01-2490139 Araç Giriş Tarihi: 20.05.2026 18:26 Araç Çıkış Tarihi: 16.06.2026 12:04
Mersis No: 0309073518100001

Açıklama

Araçta detaylı iç temizlik işlemi ile giderilebilecek, kirlenme ve lekeler ekspertiz kapsamı dışında tutulmuştur.

Araç değerine etki etmeyecek mini onarım ve- veya pasta cila işlemi ile giderilebilecek vuruks ve çizikler ekspertiz kapsamı dışında tutulmuştur.

Aracın yaş, km ve genel durumu dikkate alınarak; normal kullanım şartları dahilinde de araçta oluşan fakat aracın görşelliğini ve teknik işleyişini etkilemeyen aşınma ve yıpranmalar ekspertiz kapsamı dışında tutulmuştur.

- Ekspertiz aracın kontrol edildiği gün için geçerli olup, hangi nedenle olursa olsun kontrol tarihinden sonra oluşabilecek hasarlardan Doğuş D Expert Ekspertiz ve Danışmanlık Anonim Şirketi ve Franchise sahibi tüm iş ortakları sorumlu değildir.
- Ekspertiz sonucu verilen tüm değerler, ölçümlenmeler ve tespitler, aracın formunda belirtilen km. ve tarih için geçerlidir. Bu tarih ve km. sonrası araçta olağan yıpranma, hatalı kullanım, yol ve hava şartları, sürücü hataları ve üretim kaynaklı olarak ortaya çıkabilecek arızalar ve hasarlar Doğuş D Expert Ekspertiz ve Danışmanlık Anonim Şirketi ve Franchise sahibi tüm iş ortakları'nin sorumluluğunda değildir.
- Rapordaki km bilgisi, aracın km panosundan okunmuş km bilgisidir. Doğuş D Expert Ekspertiz ve Danışmanlık Anonim Şirketi ve Franchise sahibi tüm iş ortakları,panodaki km bilgisinin gerçeği yansıtmaması dolayısıyla ekspertiz raporundaki tespitlerin eksik, yanlış veya yanıltıcı olmasından ve bunun sonuçlarından sorumlu değildir.
- Doğuş D Expert Ekspertiz ve Danışmanlık Anonim Şirketi ve Franchise sahibi tüm iş ortakları tarafından yapılan ikinci el araç ekspertizi aracın resmi fenni muayenesinin yerine geçmez ve resmi fenni muayenesinde başarılı olunacağını da garanti etmez.
- İmalatçı tarafından üretilen aracın daha sonradan üzerinde yapılan tadilatların uygun olmaması ve montajı yapılan yedek parçaların orijinal olmaması gerekli teknik bilgi ve yetkinliğe sahip kişiler tarafından montajının yapılmaması veya tamir seklinin imalatçı tarafından kabul edilmiş teknik özelliklere uymaması gibi durumlar halinde sonradan doğabilecek her türlü can ve mal güvenliğini etkileyecek faktörler olmak üzere bu ve benzeri durumlardan ekspertiz raporumuz sorumlu değildir. ÖRNEK: Airbag ve emniyet kemerlerinin, radyatörlerin, aksların değiştirilmeyerek onarılması gibi durumlar.
- İkinci el araç ekspertizi aracın hiçbir parçası sökülmeden, tamamen çıplak gözle yapılmıştır. Araç içerisindeki veya aksamındaki hasarların tespiti için kapak, döşeme ve benzeri parçaların sökülmesi bu ekspertiz kapsamında olmayıp, Doğuş D Expert Ekspertiz ve Danışmanlık Anonim Şirketi ve Franchise sahibi tüm iş ortakları ancak bu şekilde detaylı bir ekspertiz sonucu ortaya çıkabilecek hasarların tespit edilememiş olmasından sorumlu değildir.
- TSE 13805 yönetmeliğine göre HYB numaramızın raporda belirtilmesi için en kapsamlı paketimiz Full Plus Ekspertiz ve üzeri paketlerimiz için geçerlidir.
- Uyarı: Tramer sorgulama içeriği, sigorta şirketleri tarafından Sigorta Bilgi ve Gözetim Merkezi ("SBM")'ne iletilen sigorta kayıtlarından ibarettir. İlgili sorguya ait tutarda, trafik ve kasko hasarlarında yer alan dava faizi ve yargılama giderleri dahil edilmemektedir. Tramer sorgulama içeriğindeki bilgiler resmî belge olarak kullanılamaz. Şirketimizin kayıtlarla herhangi bir bağlantısı olmayıp yalnızca bilgi amaçlı paylaşılmaktadır. Detaylı bilgi için SBM resmî internet sitesine başvurunuz.

Müşteri Adı/Soyadı

İmzası