

Z OTORİTE EKSPERTİZ OTOMOTİV GAYRİMENKUL TİC. A.Ş. D-Expert  
Ankara Şaşmaz Şubesi Bahçekapı Mah.Sanayi Bulvarı No:4/B Şaşmaz  
ankara0601@dexpert.com.tr 0312 278 81 82 ETİMESGUT ANKARA

Rapor Tarihi: 05.06.2026 10:45  
Rapor No: 06-01-1492455  
Mersis No: 0309073518100001

Bayi No: 0601  
Araç Giriş Tarihi: 05.06.2026 09:11

Sayfa: 1/11  
Araç Çıkış Tarihi: 05.06.2026 10:45

# Full Plus Ekspertiz



## 34GBZ069



Eksper / İmza



06-HYB-8225

Z OTORİTE EKSPERTİZ OTOMOTİV GAYRİMENKUL TİC. A.Ş. D-Expert  
Ankara Şaşmaz Şubesi Bahçekapı Mah.Sanayi Bulvarı No:4/B Şaşmaz  
ankara0601@dexpert.com.tr 0312 278 81 82 ETİMESGUT ANKARA

Rapor Tarihi: 05.06.2026 10:45 Bayi No: 0601 Sayfa: 2/11  
Rapor No: 06-01-1492455 Araç Giriş Tarihi: 05.06.2026 09:11 Araç Çıkış Tarihi: 05.06.2026 10:45  
Mersis No: 0309073518100001

## Müşteri Bilgileri

**Müşteri** TAN OTO MOTORLU ARAÇLAR TİC.LTD.  
(PURSAKLAR)

## Araç Bilgileri

<b>Plaka</b>	34GBZ069	<b>Şanzıman Tipi</b>	Manuel
<b>KM</b>	57150	<b>Yakıt Cinsi</b>	Dizel
<b>Şase</b>	NM435600006X41713	<b>Motor Gücü</b>	70 kw
<b>Motor Hacmi</b>	1248cc	<b>Marka</b>	Fiat
<b>Rengi</b>	BEYAZ	<b>Model</b>	Egea
<b>İlk Tescil Tarihi</b>	21-12-2022	<b>Sonraki Muayene Tar.</b>	17-07-2027
<b>Model Yılı</b>	2022	<b>Araç Tipi</b>	Sedan
<b>Ruhsat Sahibi</b>	TAN OTO	<b>Kapı Sayısı</b>	4 Kapı

Z OTORİTE EKSPERTİZ OTOMOTİV GAYRİMENKUL TİC. A.Ş. D-Expert  
Ankara Şaşmaz Şubesi Bahçekapı Mah.Sanayi Bulvarı No:4/B Şaşmaz  
ankara0601@dexpert.com.tr 0312 278 81 82 ETİMESGUT ANKARA

Rapor Tarihi: 05.06.2026 10:45  
Rapor No: 06-01-1492455  
Mersis No: 0309073518100001

Bayi No: 0601  
Araç Giriş Tarihi: 05.06.2026 09:11

Sayfa: 3/11  
Araç Çıkış Tarihi: 05.06.2026 10:45

## Kaporta Kontrolü(Değişmiş Boyanmış kontrolü)

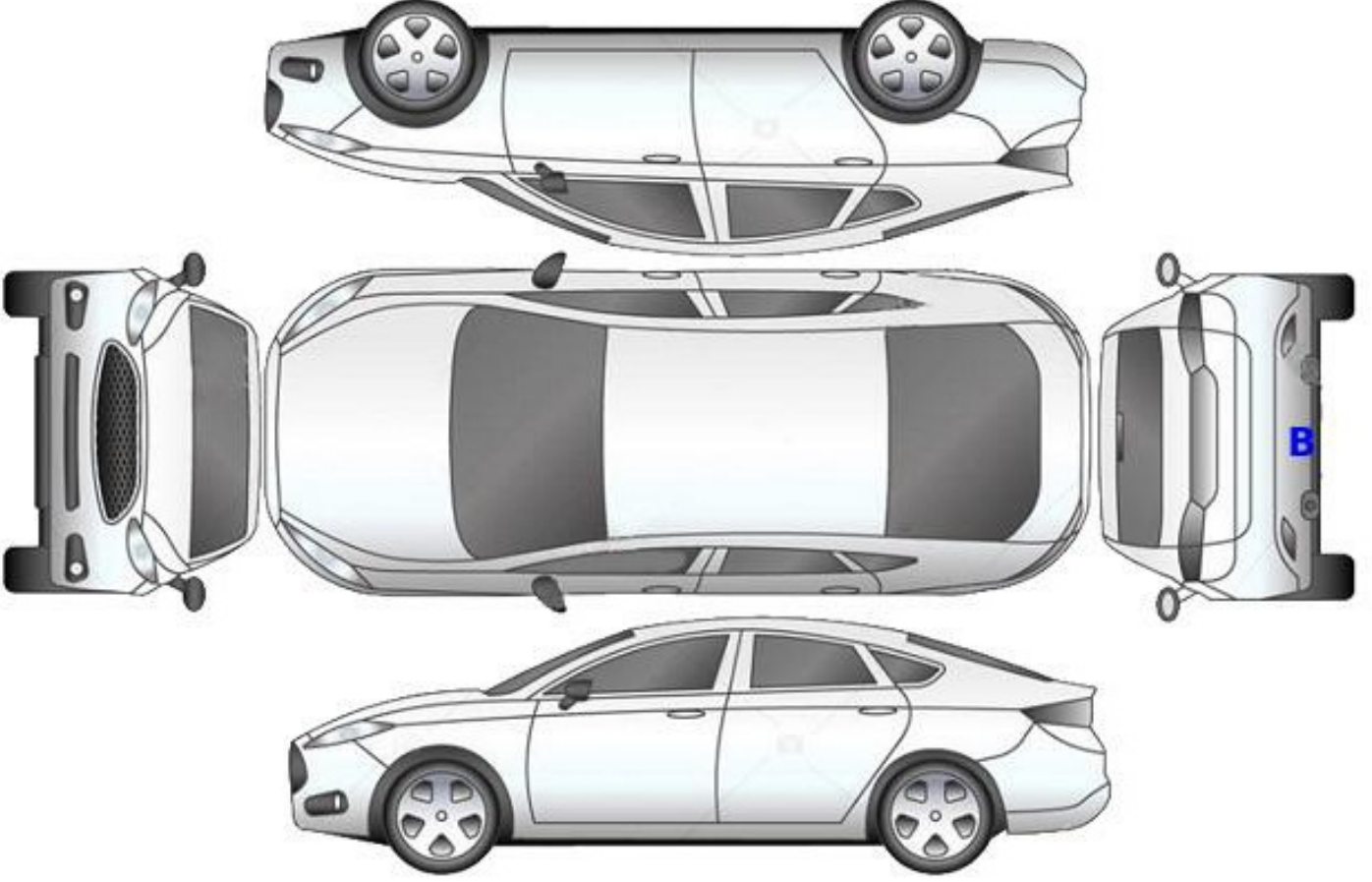

**B: Boyalı**

**B/2: Lokal Boyalı**

**D: Değişmiş**

Z OTORİTE EKSPERTİZ OTOMOTİV GAYRİMENKUL TİC. A.Ş. D-Expert  
Ankara Şaşmaz Şubesi Bahçekapı Mah.Sanayi Bulvarı No:4/B Şaşmaz  
ankara0601@dexpert.com.tr 0312 278 81 82 ETİMESGUT ANKARA

Rapor Tarihi: 05.06.2026 10:45  
Rapor No: 06-01-1492455  
Mersis No: 0309073518100001

Bayi No: 0601  
Araç Giriş Tarihi: 05.06.2026 09:11

Sayfa: 4/11  
Araç Çıkış Tarihi: 05.06.2026 10:45

## Kontrol Listesi

SORUNSUZ	BAKIM GEREKLİ	ONARIM/DEĞİŞİM GEREKLİ
----------	---------------	------------------------

	Durum	Notlar
Araç Kaporta Aksamı	BAKIM GEREKLİ	Taş izleri Ezik ve çizikler mevcut.
Araç Koltukları Mekanizmaları	SORUNSUZ	
Taban, Tavan, Koltuk ve Kapı Döşemeleri	BAKIM GEREKLİ	Deforme mevcut
Araç İç Donanımı ve Kumanda Kontrol Düğmeleri	SORUNSUZ	
Aydınlatma ve İkaz Sistemi	SORUNSUZ	
Silecekler	SORUNSUZ	
Elektrik ve Elektronik Aksam	SORUNSUZ	
Torpedo ve Emniyet Kemerleri	SORUNSUZ	
Lastik ve Jantlar	SORUNSUZ	
Fren Sistemi ve Fren Hortumları	SORUNSUZ	
Yürür Aksam	BAKIM GEREKLİ	Sol amortisör toz körüğü uçak yırtık
Motor ve Motor Yağ Seviyesi	ONARIM/DEĞİŞİM GEREKLİ	Ön krank keçesi ve Karter contası yağ kaçağı
Şanzıman	SORUNSUZ	
Diferansiyel	SORUNSUZ	
Direksiyon Sistemi	SORUNSUZ	
Eğlence Sistemi (Radyo vs. )	SORUNSUZ	
Park Sensörleri	SORUNSUZ	
Araç Altı	SORUNSUZ	
Akü	SORUNSUZ	
Klima	BAKIM GEREKLİ	Havalandırma ızgarası sabitleme kırık
Cam ve Cam Düğmeleri	SORUNSUZ	
Kayışlar ve Rulmanlar	SORUNSUZ	
Egzoz Sistemi ve Susturucular	SORUNSUZ	
Soğutma Sistemi ve Soğutma Suyu	SORUNSUZ	

Z OTORİTE EKSPERTİZ OTOMOTİV GAYRİMENKUL TİC. A.Ş. D-Expert  
Ankara Şaşmaz Şubesi Bahçekapı Mah.Sanayi Bulvarı No:4/B Şaşmaz  
ankara0601@dexpert.com.tr 0312 278 81 82 ETİMESGUT ANKARA

Rapor Tarihi: 05.06.2026 10:45 Bayi No: 0601 Sayfa: 5/11  
Rapor No: 06-01-1492455 Araç Giriş Tarihi: 05.06.2026 09:11 Araç Çıkış Tarihi: 05.06.2026 10:45  
Mersis No: 0309073518100001

## Yanal Kayma Ölçüm Değerleri

ÖN	ARKA
2,5 m/km	-4,1 m/km

Yanal kayma kabul edilebilir değeri max +5 / -5 (m/km) dir.

## Süspansiyon Ölçüm Değerleri

AKS	Sol (%)	Sağ (%)	Fark (%)
1. Aks	74	65	9
2. Aks	59	71	12



Ön sağ sol ve arka sağ sol süspansiyon kabul edilebilirdeğer farkı max.%30 'dur.  
Tek amortisör kabul edilebilir min. ölçüm değeri %21 'dir.

## Fren Ölçüm Değerleri

Fren Ölçüm Değerleri (daN)	Sol	Sağ	Sapma (%)
1. Aks	0.94	0.8785	6
2. Aks	0.918	1.134	19
El Freni	0.643	0.6495	1

### Verimlilik

33

Sapma yüzdeleri 1. ve 2. aks için %25 altında ve el freni için %50 altında olmalıdır.

## Lastikler

Aks	Ebat	Yol ve Yük Endeksi	Diş Derinliği	Tip
Sol Ön	195/65/15	91H	7,4 mm	Kışlık
Sol Arka	195/65/15	91H	7,6 mm	Kışlık
Sağ Ön	195/65/15	91H	7,4 mm	Kışlık
Sağ Arka	195/65/15	91H	7,6 mm	Kışlık

Z OTORİTE EKSPERTİZ OTOMOTİV GAYRİMENKUL TİC. A.Ş. D-Expert  
Ankara Şaşmaz Şubesi Bahçekapı Mah.Sanayi Bulvarı No:4/B Şaşmaz  
ankara0601@dexpert.com.tr 0312 278 81 82 ETİMESGUT ANKARA

Rapor Tarihi: 05.06.2026 10:45 Bayi No: 0601 Sayfa: 6/11  
Rapor No: 06-01-1492455 Araç Giriş Tarihi: 05.06.2026 09:11 Araç Çıkış Tarihi: 05.06.2026 10:45  
Mersis No: 0309073518100001

## Dinamometre Ölçüm Değerleri

Ölçülen Motor Torku	Teker Torku	Teker Gücü	Test Hızı
-	-	-	-
NM	NM	KW	km/h
Ruhsat Verisi Güç	Test Sonucu Güç	Kayıp Güç	Performans %
70	-	-	--
KW	KW	KW	

## RPM (Devir/dk) Grafiği

Grafik bilgisi yüklenmemiş...

Z OTORİTE EKSPERTİZ OTOMOTİV GAYRİMENKUL TİC. A.Ş. D-Expert  
Ankara Şaşmaz Şubesi Bahçekapı Mah.Sanayi Bulvarı No:4/B Şaşmaz  
ankara0601@dexpert.com.tr 0312 278 81 82 ETİMESGUT ANKARA

Rapor Tarihi: 05.06.2026 10:45 Bayi No: 0601 Sayfa: 7/11  
Rapor No: 06-01-1492455 Araç Giriş Tarihi: 05.06.2026 09:11 Araç Çıkış Tarihi: 05.06.2026 10:45  
Mersis No: 0309073518100001

## OBD Genel Arıza Tarama

Telefon:  
Faks:  
E-mail:  
Internet;

05.06.2026

Araç:

Fiat Aegea 1.3 JTDM

Motor kodu:

552 66 963

Üretim yılı;

Kilometre durumu:

Lisans numarası :

VİN:

NM435600006X41713 (kumanda linitesinden okunan)

Test edilmiş:

05.06.2026 09:14:46 /

Hata kodu / Genel sorgulama / -

Tüm yapı gruplarının hata kodu genel sorgulaması

Bileşen grubu

Sistem

Hata

OBD

OBD

Motor

Dizel motor

Motor

Ure katkı maddesi dozaj modülü

ABS

ABS

Hava yastığı

Hava yastığı

Klima

Klima

Konfor

Body Computer

Konfor

Gösterge grubu

Hata kodu B1035:

Hata kodu B1037:

Araç elektrik sistemi kumanda ünitesi

İLETİSİM YOK

Hata kodu B1039:

Araç elektrik sistemi kumanda ünitesi

İLETİSİM YOK

Hata kodu U1701:

Motor kumanda linitesine CAN-Bus/bağlantı

BOZUK İLETİSİM

Direksiyon

Servo direksiyon

Hata kodu C1200:

AKU VOLTAJ

HATALI VOLTAJ/GUC KAYNAGI

Hella Gutmann Solutions GmbH

mega macs PC

Z OTORİTE EKSPERTİZ OTOMOTİV GAYRİMENKUL TİC. A.Ş. D-Expert  
Ankara Şaşmaz Şubesi Bahçekapı Mah.Sanayi Bulvarı No:4/B Şaşmaz  
ankara0601@dexpert.com.tr 0312 278 81 82 ETİMESGUT ANKARA

Rapor Tarihi: 05.06.2026 10:45 Bayi No: 0601 Sayfa: 8/11  
Rapor No: 06-01-1492455 Araç Giriş Tarihi: 05.06.2026 09:11 Araç Çıkış Tarihi: 05.06.2026 10:45  
Mersis No: 0309073518100001

## Tramer Sorgulaması

Hasar Tarihi	Hasar Parça Değişimi	Hasar Tanımı	Ağır Hasarlı mı ?	Hasar Maliyeti	Hasar Maliyeti Kur Bilgisi
12.03.2025		Çarpma	Hayır	7932.6	TL
01.10.2023		Park Halinde Çarpılma	Hayır	2159.7	TL

Z OTORİTE EKSPERTİZ OTOMOTİV GAYRİMENKUL TİC. A.Ş. D-Expert  
Ankara Şaşmaz Şubesi Bahçekapı Mah.Sanayi Bulvarı No:4/B Şaşmaz  
ankara0601@dexpert.com.tr 0312 278 81 82 ETİMESGUT ANKARA

Rapor Tarihi: 05.06.2026 10:45  
Rapor No: 06-01-1492455  
Mersis No: 0309073518100001

Bayi No: 0601  
Araç Giriş Tarihi: 05.06.2026 09:11

Sayfa: 9/11  
Araç Çıkış Tarihi: 05.06.2026 10:45

## Araç Resimleri



## Çizik



Kapı, sol arka, Kapı, sol arka > Çizik



Tampon, arka, Arka tampon > Çizik



Tampon, ön, Ön tampon > Çizik



Tampon, ön, Ön tampon > Çizik

## Vuruk



Kapı, sağ ön, Kapı, sağ ön > Vuruk

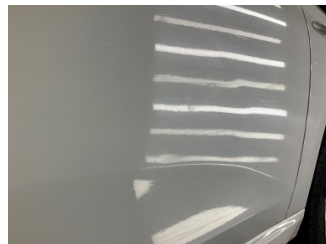

Kapı, sağ ön, Kapı, sağ ön > Vuruk



Marşbiyel, sağ, Marşbiyel, sağ > Ezik

Z OTORİTE EKSPERTİZ OTOMOTİV GAYRİMENKUL TİC. A.Ş. D-Expert  
Ankara Şaşmaz Şubesi Bahçekapı Mah.Sanayi Bulvarı No:4/B Şaşmaz  
ankara0601@dexpert.com.tr 0312 278 81 82 ETİMESGUT ANKARA

Rapor Tarihi: 05.06.2026 10:45  
Rapor No: 06-01-1492455  
Mersis No: 0309073518100001

Bayi No: 0601  
Araç Giriş Tarihi: 05.06.2026 09:11

Sayfa: 10/11  
Araç Çıkış Tarihi: 05.06.2026 10:45

## Diğer



Kalorifer/Klima, Havalandırma izgarası sabitlemesi > Kırılmış



Motor, Motor > Yağ Kaçağı



Motor, Motor > Yağ Kaçağı



Ön aks, Amortisör körüğü, sol > Delinmiş



Kapı, sol ön, Kapı, sol ön > Boyası Atmış



Tavan, Tavan > Yakıcı Madde ile Zarar Görmüş



Çamurluk, sağ arka, Çamurluk, sağ arka > Noktasal Ezik



Motor kaputu, Motor kaputu > Taş İzi

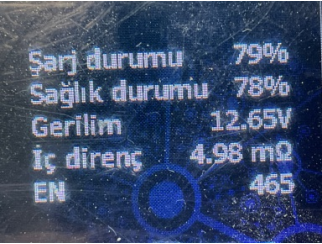

Elektrik donanımı/Pano, Akü > Test Sonucu

## Notlar

### Diğer notlar;

Adblue uyarı ikaz lambası yanıyor . Yağ kaçaqları olduğundan dolayı DYNO testi yapılamadı.

Z OTORİTE EKSPERTİZ OTOMOTİV GAYRİMENKUL TİC. A.Ş. D-Expert  
Ankara Şaşmaz Şubesi Bahçekapı Mah.Sanayi Bulvarı No:4/B Şaşmaz  
ankara0601@dexpert.com.tr 0312 278 81 82 ETİMESGUT ANKARA

Rapor Tarihi: 05.06.2026 10:45 Bayi No: 0601 Sayfa: 11/11  
Rapor No: 06-01-1492455 Araç Giriş Tarihi: 05.06.2026 09:11 Araç Çıkış Tarihi: 05.06.2026 10:45  
Mersis No: 0309073518100001

## Açıklama

Araçta detaylı iç temizlik işlemi ile giderilebilecek, kirlenme ve lekeler ekspertiz kapsamı dışında tutulmuştur.

Araç değerine etki etmeyecek mini onarım ve- veya pasta cila işlemi ile giderilebilecek vuruks ve çizikler ekspertiz kapsamı dışında tutulmuştur.

Aracın yaş, km ve genel durumu dikkate alınarak; normal kullanım şartları dahilinde de araçta oluşan fakat aracın görşelliğini ve teknik işleyişini etkilemeyen aşınma ve yıpranmalar ekspertiz kapsamı dışında tutulmuştur.

- Ekspertiz aracın kontrol edildiği gün için geçerli olup, hangi nedenle olursa olsun kontrol tarihinden sonra oluşabilecek hasarlardan Doğuş D Expert Ekspertiz ve Danışmanlık Anonim Şirketi ve Franchise sahibi tüm iş ortakları sorumlu değildir.
- Ekspertiz sonucu verilen tüm değerler, ölçümlenmeler ve tespitler, aracın formunda belirtilen km. ve tarih için geçerlidir. Bu tarih ve km. sonrası araçta olağan yıpranma, hatalı kullanım, yol ve hava şartları, sürücü hataları ve üretim kaynaklı olarak ortaya çıkabilecek arızalar ve hasarlar Doğuş D Expert Ekspertiz ve Danışmanlık Anonim Şirketi ve Franchise sahibi tüm iş ortakları'nin sorumluluğunda değildir.
- Rapordaki km bilgisi, aracın km panosundan okunmuş km bilgisidir. Doğuş D Expert Ekspertiz ve Danışmanlık Anonim Şirketi ve Franchise sahibi tüm iş ortakları,panodaki km bilgisinin gerçeği yansıtmaması dolayısıyla ekspertiz raporundaki tespitlerin eksik, yanlış veya yanıltıcı olmasından ve bunun sonuçlarından sorumlu değildir.
- Doğuş D Expert Ekspertiz ve Danışmanlık Anonim Şirketi ve Franchise sahibi tüm iş ortakları tarafından yapılan ikinci el araç ekspertizi aracın resmi fenni muayenesinin yerine geçmez ve resmi fenni muayenesinde başarılı olunacağını da garanti etmez.
- İmalatçı tarafından üretilen aracın daha sonradan üzerinde yapılan tadilatların uygun olmaması ve montajı yapılan yedek parçaların orijinal olmaması gerekli teknik bilgi ve yetkinliğe sahip kişiler tarafından montajının yapılmaması veya tamir seklinin imalatçı tarafından kabul edilmiş teknik özelliklere uymaması gibi durumlar halinde sonradan doğabilecek her türlü can ve mal güvenliğini etkileyecek faktörler olmak üzere bu ve benzeri durumlardan ekspertiz raporumuz sorumlu değildir. ÖRNEK: Airbag ve emniyet kemerlerinin, radyatörlerin, aksların değiştirilmeyerek onarılması gibi durumlar.
- İkinci el araç ekspertizi aracın hiçbir parçası sökülmeden, tamamen çıplak gözle yapılmıştır. Araç içerisindeki veya aksamındaki hasarların tespiti için kapak, döşeme ve benzeri parçaların sökülmesi bu ekspertiz kapsamında olmayıp, Doğuş D Expert Ekspertiz ve Danışmanlık Anonim Şirketi ve Franchise sahibi tüm iş ortakları ancak bu şekilde detaylı bir ekspertiz sonucu ortaya çıkabilecek hasarların tespit edilememiş olmasından sorumlu değildir.
- TSE 13805 yönetmeliğine göre HYB numaramızın raporda belirtilmesi için en kapsamlı paketimiz Full Plus Ekspertiz ve üzeri paketlerimiz için geçerlidir.
- Uyarı: Tramer sorgulama içeriği, sigorta şirketleri tarafından Sigorta Bilgi ve Gözetim Merkezi ("SBM")'ne iletilen sigorta kayıtlarından ibarettir. İlgili sorguya ait tutarda, trafik ve kasko hasarlarında yer alan dava faizi ve yargılama giderleri dahil edilmemektedir. Tramer sorgulama içeriğindeki bilgiler resmî belge olarak kullanılamaz. Şirketimizin kayıtlarla herhangi bir bağlantısı olmayıp yalnızca bilgi amaçlı paylaşılmaktadır. Detaylı bilgi için SBM resmî internet sitesine başvurunuz.

Müşteri Adı/Soyadı

İmzası