

Z OTORİTE EKSPERTİZ OTOMOTİV GAYRİMENKUL TİC. A.Ş. D-Expert
Ankara Şaşmaz Şubesi Bahçekapı Mah.Sanayi Bulvarı No:4/B Şaşmaz
ankara0601@dexpert.com.tr 0312 278 81 82 ETİMESGUT ANKARA

Rapor Tarihi: 06.06.2026 09:46
Rapor No: 06-01-5465202
Mersis No: 0309073518100001

Bayi No: 0601
Araç Giriş Tarihi: 20.02.2026 11:29

Sayfa: 1/10
Araç Çıkış Tarihi: 06.06.2026 09:46

Full Plus Ekspertiz



06DDC877



Eksper / İmza



06-HYB-8225

Z OTORİTE EKSPERTİZ OTOMOTİV GAYRİMENKUL TİC. A.Ş. D-Expert
Ankara Şaşmaz Şubesi Bahçekapı Mah.Sanayi Bulvarı No:4/B Şaşmaz
ankara0601@dexpert.com.tr 0312 278 81 82 ETİMESGUT ANKARA

Rapor Tarihi: 06.06.2026 09:46 Bayi No: 0601 Sayfa: 2/10
Rapor No: 06-01-5465202 Araç Giriş Tarihi: 20.02.2026 11:29 Araç Çıkış Tarihi: 06.06.2026 09:46
Mersis No: 0309073518100001

Müşteri Bilgileri

Müşteri TAN OTO MOTORLU ARAÇLAR TAŞIMACILIK
İNŞ.TİC.LTD.ŞTİ.(CHERY)

Araç Bilgileri

Plaka	06DDC877	Şanzıman Tipi	Manuel
KM	85263	Yakıt Cinsi	Dizel
Şase	NM435600006W94091	Motor Gücü	70 kw
Motor Hacmi	1248cc	Marka	Fiat
Rengi	BEYAZ	Model	Egea
İlk Tescil Tarihi	01-07-2022	Sonraki Muayene Tar.	31-05-2027
Model Yılı	2022	Araç Tipi	Sedan
Ruhsat Sahibi	TAN OTO	Kapı Sayısı	4 Kapı

Z OTORİTE EKSPERTİZ OTOMOTİV GAYRİMENKUL TİC. A.Ş. D-Expert
Ankara Şaşmaz Şubesi Bahçekapı Mah.Sanayi Bulvarı No:4/B Şaşmaz
ankara0601@dexpert.com.tr 0312 278 81 82 ETİMESGUT ANKARA

Rapor Tarihi: 06.06.2026 09:46
Rapor No: 06-01-5465202
Mersis No: 0309073518100001

Bayi No: 0601
Araç Giriş Tarihi: 20.02.2026 11:29

Sayfa: 3/10
Araç Çıkış Tarihi: 06.06.2026 09:46

Kaporta Kontrolü(Değişmiş Boyanmış kontrolü)

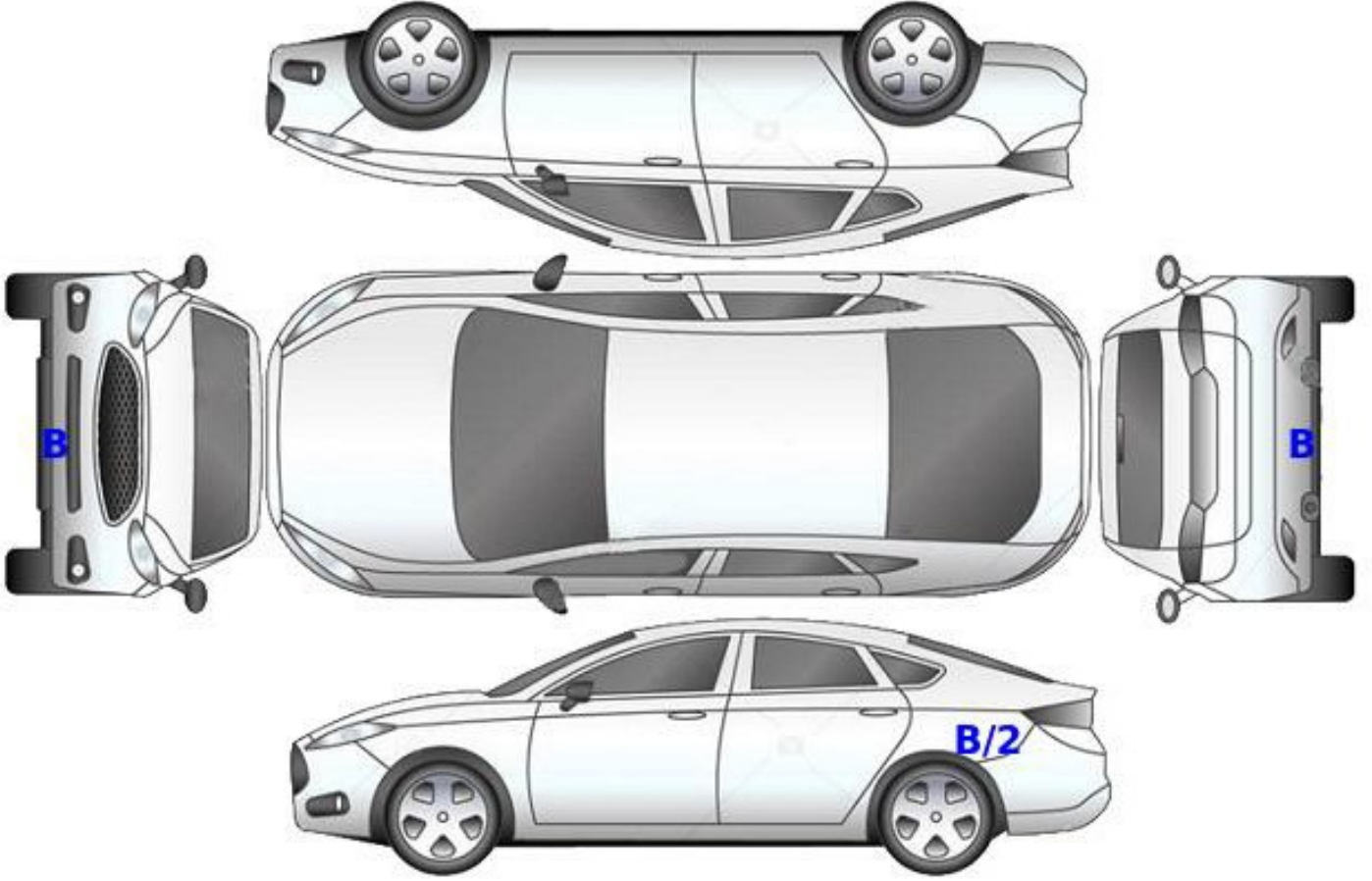

B: Boyalı

B/2: Lokal Boyalı

D: Değişmiş

Z OTORİTE EKSPERTİZ OTOMOTİV GAYRİMENKUL TİC. A.Ş. D-Expert
Ankara Şaşmaz Şubesi Bahçekapı Mah.Sanayi Bulvarı No:4/B Şaşmaz
ankara0601@dexpert.com.tr 0312 278 81 82 ETİMESGUT ANKARA

Rapor Tarihi: 06.06.2026 09:46
Rapor No: 06-01-5465202
Mersis No: 0309073518100001

Bayi No: 0601
Araç Giriş Tarihi: 20.02.2026 11:29

Sayfa: 4/10
Araç Çıkış Tarihi: 06.06.2026 09:46

Kontrol Listesi

SORUNSUZ	BAKIM GEREKLİ	ONARIM/DEĞİŞİM GEREKLİ
----------	---------------	------------------------

	Durum	Notlar
Araç Kaporta Aksamı	BAKIM GEREKLİ	Ezik ve çizikler mevcut.
Araç Koltukları Mekanizmaları	SORUNSUZ	
Taban, Tavan, Koltuk ve Kapı Döşemeleri	BAKIM GEREKLİ	Kir ve deforme mevcut.
Araç İç Donanımı ve Kumanda Kontrol Düğmeleri	SORUNSUZ	
Aydınlatma ve İkaz Sistemi	SORUNSUZ	
Silecekler	SORUNSUZ	
Elektrik ve Elektronik Aksam	SORUNSUZ	
Torpedo ve Emniyet Kemerleri	SORUNSUZ	
Lastik ve Jantlar	SORUNSUZ	
Fren Sistemi ve Fren Hortumları	SORUNSUZ	
Yürür Aksam	SORUNSUZ	
Motor ve Motor Yağ Seviyesi	SORUNSUZ	
Şanzıman	SORUNSUZ	
Diferansiyel	SORUNSUZ	
Direksiyon Sistemi	SORUNSUZ	
Eğlence Sistemi (Radyo vs.)	SORUNSUZ	
Park Sensörleri	SORUNSUZ	
Araç Altı	ONARIM/DEĞİŞİM GEREKLİ	Motor alt koruma muhafazası hasarlı
Akü	SORUNSUZ	
Klima	SORUNSUZ	
Cam ve Cam Düğmeleri	BAKIM GEREKLİ	Ön cam taş vuruğu, çatlak mevcut
Kayışlar ve Rulmanlar	SORUNSUZ	
Egzoz Sistemi ve Susturucular	SORUNSUZ	
Soğutma Sistemi ve Soğutma Suyu	SORUNSUZ	

Z OTORİTE EKSPERTİZ OTOMOTİV GAYRİMENKUL TİC. A.Ş. D-Expert
Ankara Şaşmaz Şubesi Bahçekapı Mah.Sanayi Bulvarı No:4/B Şaşmaz
ankara0601@dexpert.com.tr 0312 278 81 82 ETİMESGUT ANKARA

Rapor Tarihi: 06.06.2026 09:46 Bayi No: 0601 Sayfa: 5/10
Rapor No: 06-01-5465202 Araç Giriş Tarihi: 20.02.2026 11:29 Araç Çıkış Tarihi: 06.06.2026 09:46
Mersis No: 0309073518100001

Yanal Kayma Ölçüm Değerleri

ÖN	ARKA
-4,5 m/km	3,6 m/km

Yanal kayma kabul edilebilir değeri max +5 / -5 (m/km) dir.

Süspansiyon Ölçüm Değerleri

AKS	Sol (%)	Sağ (%)	Fark (%)
1. Aks	72	83	11
2. Aks	54	59	5



Ön sağ sol ve arka sağ sol süspansiyon kabul edilebilirdeğer farkı max.%30 'dur.
Tek amortisör kabul edilebilir min. ölçüm değeri %21 'dir.

Fren Ölçüm Değerleri

Fren Ölçüm Değerleri (daN)	Sol	Sağ	Sapma (%)
1. Aks	2.2505	2.1155	5
2. Aks	1.428	1.5055	5
El Freni	1.42	1.4515	2

Verimlilik

55

Sapma yüzdeleri 1. ve 2. aks için %25 altında ve el freni için %50 altında olmalıdır.

Lastikler

Aks	Ebat	Yol ve Yük Endeksi	Diş Derinliği	Tip
Sol Ön	205/55/16	91V	5,96 mm	Yazlık
Sol Arka	205/55/16	91V	6,53 mm	Yazlık
Sağ Ön	205/55/16	91V	6,08 mm	Yazlık
Sağ Arka	205/55/16	91V	6,43 mm	Yazlık

Z OTORİTE EKSPERTİZ OTOMOTİV GAYRİMENKUL TİC. A.Ş. D-Expert
Ankara Şaşmaz Şubesi Bahçekapı Mah.Sanayi Bulvarı No:4/B Şaşmaz
ankara0601@dexpert.com.tr 0312 278 81 82 ETİMESGUT ANKARA

Rapor Tarihi: 06.06.2026 09:46
Rapor No: 06-01-5465202
Mersis No: 0309073518100001

Bayi No: 0601
Araç Giriş Tarihi: 20.02.2026 11:29

Sayfa: 6/10
Araç Çıkış Tarihi: 06.06.2026 09:46

Dinamometre Ölçüm Değerleri

Ölçülen Motor Torku 344 NM	Teker Torku 300 NM	Teker Gücü 50 KW	Test Hızı 122 km/h
Ruhsat Verisi Güç 70 KW	Test Sonucu Güç 58 KW	Kayıp Güç 15 KW	Performans % 82,86

RPM (Devir/dk) Grafiği

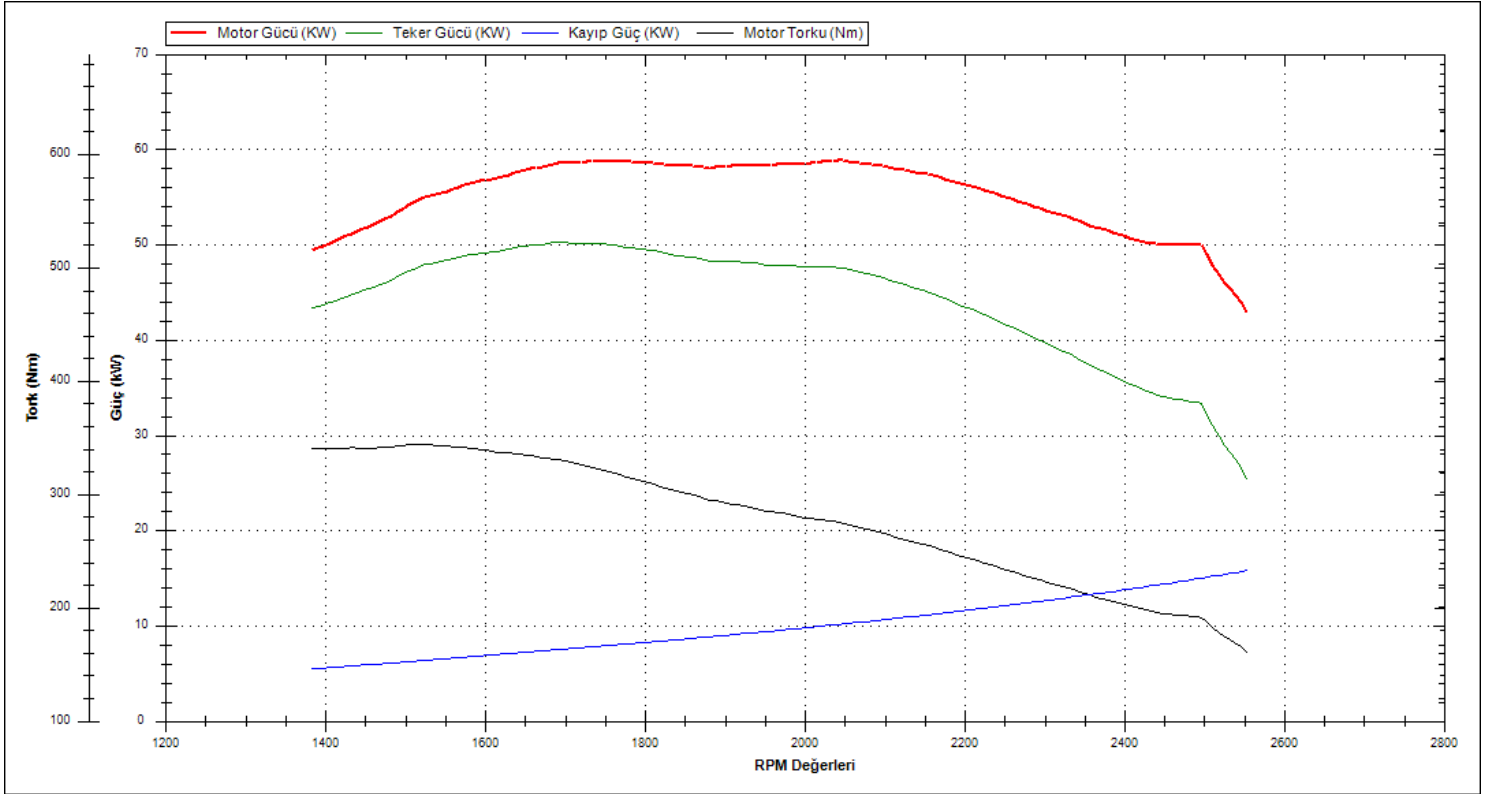

Z OTORİTE EKSPERTİZ OTOMOTİV GAYRİMENKUL TİC. A.Ş. D-Expert
Ankara Şaşmaz Şubesi Bahçekapı Mah.Sanayi Bulvarı No:4/B Şaşmaz
ankara0601@dexpert.com.tr 0312 278 81 82 ETİMESGUT ANKARA

Rapor Tarihi: 06.06.2026 09:46 Bayi No: 0601 Sayfa: 7/10
Rapor No: 06-01-5465202 Araç Giriş Tarihi: 20.02.2026 11:29 Araç Çıkış Tarihi: 06.06.2026 09:46
Mersis No: 0309073518100001

OBD Genel Arıza Tarama

20.02.2026

Araç:

Fiat Aegea 1.3 JTDM

Motor kodu:

55 2669 63

Üretim yılı;

Kilometre durumu:

Lisans numarası :

VIN:

NM435600006W94091 (kumanda Unitesinden okunan)

Test edilmiş:

20.02.2026 11:29:05 / Standard

Hata kodu / Genel sorgulama / -

Tüm yapı gruplarının hata kodu genel sorgulaması

Bileşen grubu

Sistem

Hata

OBD

OBD

Motor

Dizel motor

ABS

ABS

Hava yastığı

Hava yastığı

Klima

Klima

Konfor

Body Computer

Hata kodu U0001:

CAN-BUS

Fonksiyon hatalıdır.

Konfor

Gosterge grubu

Hata kodu B1035:

Hata kodu B1037:

Karoseri elektronik kumanda Unitesi

İLETİSİM YOK

Hata kodu B1039:

Karoseri elektronik kumanda Unitesi

İLETİSİM YOK

Hata kodu U1701:

Motor kumanda ünitesine CAN-Bus/bağlantı

BOZUK İLETİSİM

Direksiyon

Servo direksiyon

Hella Gutmann Solutions GmbH

mega macs PC

Tramer Sorgulaması

NM435600006W94091 şase nolu ve 06DDC877 plaka nolu aracın geçmiş hasarı bulunamamıştır.

Z OTORİTE EKSPERTİZ OTOMOTİV GAYRİMENKUL TİC. A.Ş. D-Expert
Ankara Şaşmaz Şubesi Bahçekapı Mah.Sanayi Bulvarı No:4/B Şaşmaz
ankara0601@dexpert.com.tr 0312 278 81 82 ETİMESGUT ANKARA

Rapor Tarihi: 06.06.2026 09:46
Rapor No: 06-01-5465202
Mersis No: 0309073518100001

Bayi No: 0601
Araç Giriş Tarihi: 20.02.2026 11:29

Sayfa: 8/10
Araç Çıkış Tarihi: 06.06.2026 09:46

Araç Resimleri



Çizik



Çamurluk, sağ arka, Çamurluk,
sağ arka > Çizik

Vuruk



Marşbiyel, sol, Marşbiyel, sol >
Vuruk

Z OTORİTE EKSPERTİZ OTOMOTİV GAYRİMENKUL TİC. A.Ş. D-Expert
Ankara Şaşmaz Şubesi Bahçekapı Mah.Sanayi Bulvarı No:4/B Şaşmaz
ankara0601@dexpert.com.tr 0312 278 81 82 ETİMESGUT ANKARA

Rapor Tarihi: 06.06.2026 09:46
Rapor No: 06-01-5465202
Mersis No: 0309073518100001

Bayi No: 0601
Araç Giriş Tarihi: 20.02.2026 11:29

Sayfa: 9/10
Araç Çıkış Tarihi: 06.06.2026 09:46

Diğer



Döşemeler/Kapaklar,
Döşemeler/Kapaklar >
Deforme Olmuş



Döşemeler/Kapaklar,
Döşemeler/Kapaklar >
Kirlenmiş



Direksiyon sistemi, Direksiyon
simidi > Deforme Olmuş



Egzoz sistemi, Arka boru > Pas



Motor, Alt muhafaza > Hasarlı

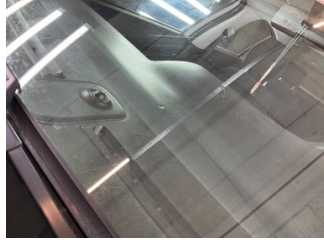

Camlar, Ön cam >
Çatlak



Camlar, Ön cam >
Çatlak

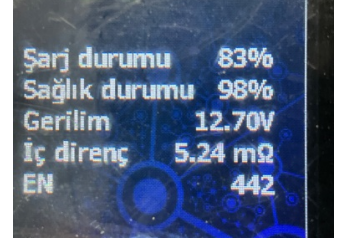

Elektrik donanımı/Pano, Akü >
Test Sonucu

Parça Grubu

Marşbiyel, sol
Marşbiyel, sağ

Parça ve Hasar

Marşbiyel, sol - Boyalı
Marşbiyel, sağ - Boyalı

Notlar

Hasarlar ile ilgili notlar;

Sağ arka çamurluk marşbiyel birleşimi lokal boya

Diğer notlar;

Bakım uyarı ikaz lambası yanıyor.

Z OTORİTE EKSPERTİZ OTOMOTİV GAYRİMENKUL TİC. A.Ş. D-Expert
Ankara Şaşmaz Şubesi Bahçekapı Mah.Sanayi Bulvarı No:4/B Şaşmaz
ankara0601@dexpert.com.tr 0312 278 81 82 ETİMESGUT ANKARA

Rapor Tarihi: 06.06.2026 09:46 Bayi No: 0601 Sayfa: 10/10
Rapor No: 06-01-5465202 Araç Giriş Tarihi: 20.02.2026 11:29 Araç Çıkış Tarihi: 06.06.2026 09:46
Mersis No: 0309073518100001

Açıklama

Araçta detaylı iç temizlik işlemi ile giderilebilecek, kirlenme ve lekeler ekspertiz kapsamı dışında tutulmuştur.

Araç değerine etki etmeyecek mini onarım ve- veya pasta cila işlemi ile giderilebilecek vuruks ve çizikler ekspertiz kapsamı dışında tutulmuştur.

Araçn yaş, km ve genel durumu dikkate alınarak; normal kullanım şartları dahilinde araçta oluşan fakat araçn görşelliğini ve teknik işleyişini etkilemeyen aşınma ve yıpranmalar ekspertiz kapsamı dışında tutulmuştur.

- Ekspertiz araçn kontrol edildiği gün için geçerli olup, hangi nedenle olursa olsun kontrol tarihinden sonra oluşabilecek hasarlardan Doğuş D Expert Ekspertiz ve Danışmanlık Anonim Şirketi ve Franchise sahibi tüm iş ortakları sorumlu değildir.
- Ekspertiz sonucu verilen tüm değerler, ölçümlenmeler ve tespitler, araçn formunda belirtilen km. ve tarih için geçerlidir. Bu tarih ve km. sonrası araçta olağan yıpranma, hatalı kullanım, yol ve hava şartları, sürücü hataları ve üretim kaynaklı olarak ortaya çıkabilecek arızalar ve hasarlar Doğuş D Expert Ekspertiz ve Danışmanlık Anonim Şirketi ve Franchise sahibi tüm iş ortakları'nın sorumluluğunda değildir.
- Rapordaki km bilgisi, araçn km panosundan okunmuş km bilgisidir. Doğuş D Expert Ekspertiz ve Danışmanlık Anonim Şirketi ve Franchise sahibi tüm iş ortakları, panodaki km bilgisinin gerçeği yansıtmaması dolayısıyla ekspertiz raporundaki tespitlerin eksik, yanlış veya yanıltıcı olmasından ve bunun sonuçlarından sorumlu değildir.
- Doğuş D Expert Ekspertiz ve Danışmanlık Anonim Şirketi ve Franchise sahibi tüm iş ortakları tarafından yapılan ikinci el araç ekspertizi araçn resmi fenni muayenesinin yerine geçmez ve resmi fenni muayenesinde başarılı olunacağını da garanti etmez.
- İmalatçı tarafından üretilen araçn daha sonradan üzerinde yapılan tadilatların uygun olmaması ve montajı yapılan yedek parçaların orijinal olmaması gerekli teknik bilgi ve yetkinliğe sahip kişiler tarafından montajının yapılmaması veya tamir seklinin imalatçı tarafından kabul edilmiş teknik özelliklere uymaması gibi durumlar halinde sonradan doğabilecek her türlü can ve mal güvenliğini etkileyecek faktörler olmak üzere bu ve benzeri durumlardan ekspertiz raporumuz sorumlu değildir. ÖRNEK: Airbag ve emniyet kemerlerinin, radyatörlerin, aksların değiştirilmeyerek onarılması gibi durumlar.
- İkinci el araç ekspertizi araçn hiçbir parçası sökülmeden, tamamen çıplak gözle yapılmıştır. Araç içerisindeki veya aksamındaki hasarların tespiti için kapak, döşeme ve benzeri parçaların sökülmesi bu ekspertiz kapsamında olmayıp, Doğuş D Expert Ekspertiz ve Danışmanlık Anonim Şirketi ve Franchise sahibi tüm iş ortakları ancak bu şekilde detaylı bir ekspertiz sonucu ortaya çıkabilecek hasarların tespit edilememiş olmasından sorumlu değildir.
- TSE 13805 yönetmeliğine göre HYB numaramızın raporda belirtilmesi için en kapsamlı paketimiz Full Plus Ekspertiz ve üzeri paketlerimiz için geçerlidir.
- Uyarı: Tramer sorgulama içeriği, sigorta şirketleri tarafından Sigorta Bilgi ve Gözetim Merkezi ("SBM")'ne iletilen sigorta kayıtlarından ibarettir. İlgili sorguya ait tutarda, trafik ve kasko hasarlarında yer alan dava faizi ve yargılama giderleri dahil edilmemektedir. Tramer sorgulama içeriğindeki bilgiler resmî belge olarak kullanılamaz. Şirketimizin kayıtlarla herhangi bir bağlantısı olmayıp yalnızca bilgi amaçlı paylaşılmaktadır. Detaylı bilgi için SBM resmî internet sitesine başvurunuz.

Müşteri Adı/Soyadı

İmzası