

Z OTORİTE EKSPERTİZ OTOMOTİV GAYRİMENKUL TİC. A.Ş. D-Expert
Ankara Şaşmaz Şubesi Bahçekapı Mah.Sanayi Bulvarı No:4/B Şaşmaz
ankara0601@dexpert.com.tr 0312 278 81 82 ETİMESGUT ANKARA

Rapor Tarihi: 02.04.2026 09:53
Rapor No: 06-01-2473474
Mersis No: 0309073518100001

Bayi No: 0601
Araç Giriş Tarihi: 26.03.2026 09:07

Sayfa: 1/10
Araç Çıkış Tarihi: 02.04.2026 09:53

Full Plus Ekspertiz



06DYK392



Eksper / İmza



06-HYB-8225

Z OTORİTE EKSPERTİZ OTOMOTİV GAYRİMENKUL TİC. A.Ş. D-Expert
Ankara Şaşmaz Şubesi Bahçekapı Mah.Sanayi Bulvarı No:4/B Şaşmaz
ankara0601@dexpert.com.tr 0312 278 81 82 ETİMESGUT ANKARA

Rapor Tarihi: 02.04.2026 09:53 Bayi No: 0601 Sayfa: 2/10
Rapor No: 06-01-2473474 Araç Giriş Tarihi: 26.03.2026 09:07 Araç Çıkış Tarihi: 02.04.2026 09:53
Mersis No: 0309073518100001

Müşteri Bilgileri

Müşteri TAN OTO MOTORLU ARAÇLAR TAŞIMACILIK
İNŞ.TİC.LTD.ŞTİ.(FORD)

Araç Bilgileri

Plaka	06DYK392	Şanzıman Tipi	Manuel
KM	66309	Yakıt Cinsi	Dizel
Şase	ZFA25000002X27387	Motor Gücü	103 kw
Motor Hacmi	2184cc	Marka	Fiat
Rengi	BEYAZ	Model	Ducato
İlk Tescil Tarihi	10-08-2023	Sonraki Muayene Tar.	08-08-2026
Model Yılı	2023	Araç Tipi	Panelvan (Kamyonet**)
Ruhsat Sahibi	TAN OTO	Kapı Sayısı	2 Kapı

**Ruhsat üzerinde belirtilen araç tipidir.

Z OTORİTE EKSPERTİZ OTOMOTİV GAYRİMENKUL TİC. A.Ş. D-Expert
Ankara Şaşmaz Şubesi Bahçekapı Mah.Sanayi Bulvarı No:4/B Şaşmaz
ankara0601@dexpert.com.tr 0312 278 81 82 ETİMESGUT ANKARA

Rapor Tarihi: 02.04.2026 09:53
Rapor No: 06-01-2473474
Mersis No: 0309073518100001

Bayi No: 0601
Araç Giriş Tarihi: 26.03.2026 09:07

Sayfa: 3/10
Araç Çıkış Tarihi: 02.04.2026 09:53

Kaporta Kontrolü(Değişmiş Boyanmış kontrolü)

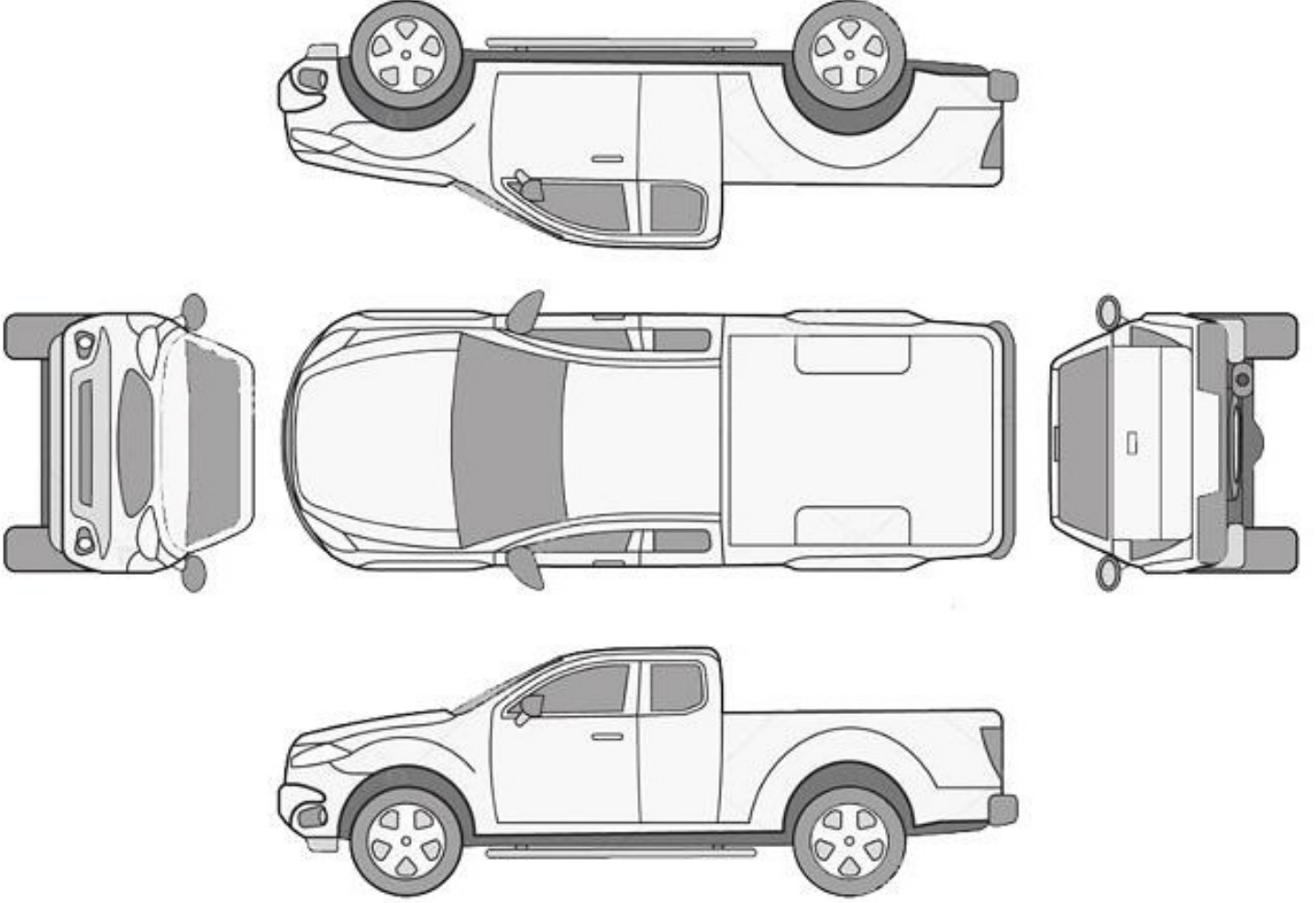

B: Boyalı

B/2: Lokal Boyalı

D: Değişmiş

*****Araçta değişmiş ve boyanmış parça bulunmamaktadır*****

Z OTORİTE EKSPERTİZ OTOMOTİV GAYRİMENKUL TİC. A.Ş. D-Expert
Ankara Şaşmaz Şubesi Bahçekapı Mah.Sanayi Bulvarı No:4/B Şaşmaz
ankara0601@dexpert.com.tr 0312 278 81 82 ETİMESGUT ANKARA

Rapor Tarihi: 02.04.2026 09:53
Rapor No: 06-01-2473474
Mersis No: 0309073518100001

Bayi No: 0601
Araç Giriş Tarihi: 26.03.2026 09:07

Sayfa: 4/10
Araç Çıkış Tarihi: 02.04.2026 09:53

Kontrol Listesi

SORUNSUZ	BAKIM GEREKLİ	ONARIM/DEĞİŞİM GEREKLİ
----------	---------------	------------------------

	Durum	Notlar
Araç Kaporta Aksamı	ONARIM/DEĞİŞİM GEREKLİ	Hasar, Ezik ve çizikler mevcut.
Araç Koltukları Mekanizmaları	SORUNSUZ	
Taban, Tavan, Koltuk ve Kapı Döşemeleri	BAKIM GEREKLİ	Kir ve çizik mevcut
Araç İç Donanımı ve Kumanda Kontrol Düğmeleri	SORUNSUZ	
Aydınlatma ve İkaz Sistemi	SORUNSUZ	
Silecekler	SORUNSUZ	
Elektrik ve Elektronik Aksam	SORUNSUZ	
Torpedo ve Emniyet Kemerleri	SORUNSUZ	
Lastik ve Jantlar	SORUNSUZ	
Fren Sistemi ve Fren Hortumları	SORUNSUZ	
Yürür Aksam	SORUNSUZ	
Motor ve Motor Yağ Seviyesi	SORUNSUZ	
Şanzıman	SORUNSUZ	
Diferansiyel	SORUNSUZ	
Direksiyon Sistemi	SORUNSUZ	
Eğlence Sistemi (Radyo vs.)	SORUNSUZ	
Park Sensörleri	SORUNSUZ	
Araç Altı	BAKIM GEREKLİ	Lifte alınamadığından kontroller sağlanamadı
Akü	BAKIM GEREKLİ	Akü değerleri görülemediği için akü testi yapılamadı.
Klima	SORUNSUZ	
Cam ve Cam Düğmeleri	BAKIM GEREKLİ	Taş vuruğu
Kayışlar ve Rulmanlar	SORUNSUZ	
Egzoz Sistemi ve Susturucular	SORUNSUZ	
Soğutma Sistemi ve Soğutma Suyu	SORUNSUZ	

Z OTORİTE EKSPERTİZ OTOMOTİV GAYRİMENKUL TİC. A.Ş. D-Expert
Ankara Şaşmaz Şubesi Bahçekapı Mah.Sanayi Bulvarı No:4/B Şaşmaz
ankara0601@dexpert.com.tr 0312 278 81 82 ETİMESGUT ANKARA

Rapor Tarihi: 02.04.2026 09:53 Bayi No: 0601 Sayfa: 5/10
Rapor No: 06-01-2473474 Araç Giriş Tarihi: 26.03.2026 09:07 Araç Çıkış Tarihi: 02.04.2026 09:53
Mersis No: 0309073518100001

Yanal Kayma Ölçüm Değerleri

ÖN	ARKA
-	-

Yanal kayma kabul edilebilir değeri max +5 / -5 (m/km) dir.

Süspansiyon Ölçüm Değerleri

AKS	Sol (%)	Sağ (%)	Fark (%)
1. Aks	-	-	-
2. Aks	-	-	-



Ön sağ sol ve arka sağ sol süspansiyon kabul edilebilirdeğer farkı max.%30 'dur.
Tek amortisör kabul edilebilir min. ölçüm değeri %21 'dir.

Fren Ölçüm Değerleri

Fren Ölçüm Değerleri (daN)	Sol	Sağ	Sapma (%)
1. Aks	-	-	-
2. Aks	-	-	-
El Freni	-	-	-

Verimlilik

-

Sapma yüzdeleri 1. ve 2. aks için %25 altında ve el freni için %50 altında olmalıdır.

Lastikler

Aks	Ebat	Yol ve Yük Endeksi	Diş Derinliği	Tip
Sol Ön	215/75/16C	114R	8,57 mm	Kışlık
Sol Arka	215/75/16C	114R	10,2 mm	Kışlık
Sağ Ön	215/75/16C	114R	8,65 mm	Kışlık
Sağ Arka	215/75/16C	114R	10,3 mm	Kışlık

Z OTORİTE EKSPERTİZ OTOMOTİV GAYRİMENKUL TİC. A.Ş. D-Expert
Ankara Şaşmaz Şubesi Bahçekapı Mah.Sanayi Bulvarı No:4/B Şaşmaz
ankara0601@dexpert.com.tr 0312 278 81 82 ETİMESGUT ANKARA

Rapor Tarihi: 02.04.2026 09:53 Bayi No: 0601 Sayfa: 6/10
Rapor No: 06-01-2473474 Araç Giriş Tarihi: 26.03.2026 09:07 Araç Çıkış Tarihi: 02.04.2026 09:53
Mersis No: 0309073518100001

Dinamometre Ölçüm Değerleri

Ölçülen Motor Torku -	Teker Torku -	Teker Gücü -	Test Hızı -
NM	NM	KW	km/h
Ruhsat Verisi Güç 103	Test Sonucu Güç -	Kayıp Güç -	Performans % --
KW	KW	KW	

RPM (Devir/dk) Grafiği

Grafik bilgisi yüklenmemiş...

Z OTORİTE EKSPERTİZ OTOMOTİV GAYRİMENKUL TİC. A.Ş. D-Expert
Ankara Şaşmaz Şubesi Bahçekapı Mah.Sanayi Bulvarı No:4/B Şaşmaz
ankara0601@dexpert.com.tr 0312 278 81 82 ETİMESGUT ANKARA

Rapor Tarihi: 02.04.2026 09:53 Bayi No: 0601 Sayfa: 7/10
Rapor No: 06-01-2473474 Araç Giriş Tarihi: 26.03.2026 09:07 Araç Çıkış Tarihi: 02.04.2026 09:53
Mersis No: 0309073518100001

OBD Genel Arıza Tarama

Telefon:
Faks:
E-mail:
Internet;

26.03.2026

Arac:

Fiat Ducato 140 2.2 16V JTDM kamyonet

Motor kodu:

463 49 131

Uretim yili;

Kilometre durumu:

Lisans numarası :

VİN:

ZFA25000002X27387 (kumanda Ulnitesinden okunan)

Test edilmiş:

26.03.2026 09:08:21/

Hata kodu / Genel sorgulama / -

Tum yapı gruplarının hata kodu genel sorgulaması

Bilesen grubu

Sistem

Hata

OB

OB

Motor

Dizel motor

Hata kodu P010B-00:

Motor

Ure katkı maddesi dozaj modülü

ABS

ABS/ESP

Hava yastığı

Hava yastığı

Konfor

Gosterge grubu

Hata kodu U1722-87:

Konfor

Arac elektrik sistemi kumanda ünitesi

Hata kodu B1011-18:

Plaka lambası

Fonksiyon hatalıdır.

Hırsızlık koruması

Güvenlik Gateway Modu

Direksiyon

Servo direksiyon

Hella Gutmann Solutions GmbH

mega macs PC

Tramer Sorgulaması

ZFA25000002X27387 şase nolu ve 06DYK392 plaka nolu aracın geçmiş hasarı bulunamamıştır.

Z OTORİTE EKSPERTİZ OTOMOTİV GAYRİMENKUL TİC. A.Ş. D-Expert
Ankara Şaşmaz Şubesi Bahçekapı Mah.Sanayi Bulvarı No:4/B Şaşmaz
ankara0601@dexpert.com.tr 0312 278 81 82 ETİMESGUT ANKARA

Rapor Tarihi: 02.04.2026 09:53
Rapor No: 06-01-2473474
Mersis No: 0309073518100001

Bayi No: 0601
Araç Giriş Tarihi: 26.03.2026 09:07

Sayfa: 8/10
Araç Çıkış Tarihi: 02.04.2026 09:53

Araç Resimleri



Çizik



Kapı, sağ ön, Kapı, sağ ön >
Çizik



Döşemeler/Kapaklar,
Döşemeler/Kapaklar > Çizik



Çamurluk, sol, Çamurluk, sol >
Çizik



Tampon, ön, Ön tampon >
Çizik



Tampon, ön, Ön tampon >
Çizik

Z OTORİTE EKSPERTİZ OTOMOTİV GAYRİMENKUL TİC. A.Ş. D-Expert
Ankara Şaşmaz Şubesi Bahçekapı Mah.Sanayi Bulvarı No:4/B Şaşmaz
ankara0601@dexpert.com.tr 0312 278 81 82 ETİMESGUT ANKARA

Rapor Tarihi: 02.04.2026 09:53
Rapor No: 06-01-2473474
Mersis No: 0309073518100001

Bayi No: 0601
Araç Giriş Tarihi: 26.03.2026 09:07

Sayfa: 9/10
Araç Çıkış Tarihi: 02.04.2026 09:53

Vuruk



Kaporta, Kaporta > Ezik



Kaporta, Kaporta > Ezik



Kaporta, Kaporta > Ezik

Diğer



Kaporta, Kaporta > Standart
Dışı Onarım

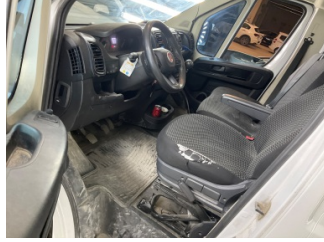

Döşemeler/Kapaklar,
Döşemeler/Kapaklar >
Kirlenmiş



Kapı, sol ön, Kapı, sol ön >
Hasarlı



Tavan, Tavan > Hasarlı



Camlar, Ön cam > Taş
Vuruğu

Notlar

Hasarlar ile ilgili notlar;

Motor kaputu bağlantı civatasında işlem mevcut

Diğer notlar;

Direksiyon simidi ve koltuklarda kılıf olduğundan kusur tespiti yapılamadı. Araç lifte alınamadığından ARAÇ ALTI KONTROLLERİ, MEKANİK KONTROLLER FREN SÜSPANSİYON VE DYNO testi yapılamadı.

Z OTORİTE EKSPERTİZ OTOMOTİV GAYRİMENKUL TİC. A.Ş. D-Expert
Ankara Şaşmaz Şubesi Bahçekapı Mah.Sanayi Bulvarı No:4/B Şaşmaz
ankara0601@dexpert.com.tr 0312 278 81 82 ETİMESGUT ANKARA

Rapor Tarihi: 02.04.2026 09:53 Bayi No: 0601 Sayfa: 10/10
Rapor No: 06-01-2473474 Araç Giriş Tarihi: 26.03.2026 09:07 Araç Çıkış Tarihi: 02.04.2026 09:53
Mersis No: 0309073518100001

Açıklama

Araçta detaylı iç temizlik işlemi ile giderilebilecek, kirlenme ve lekeler ekspertiz kapsamı dışında tutulmuştur.

Araç değerine etki etmeyecek mini onarım ve- veya pasta cila işlemi ile giderilebilecek vuruks ve çizikler ekspertiz kapsamı dışında tutulmuştur.

Aracın yaş, km ve genel durumu dikkate alınarak; normal kullanım şartları dahilinde de araçta oluşan fakat aracın görşelliğini ve teknik işleyişini etkilemeyen aşınma ve yıpranmalar ekspertiz kapsamı dışında tutulmuştur.

- Ekspertiz aracın kontrol edildiği gün için geçerli olup, hangi nedenle olursa olsun kontrol tarihinden sonra oluşabilecek hasarlardan Doğuş D Expert Ekspertiz ve Danışmanlık Anonim Şirketi ve Franchise sahibi tüm iş ortakları sorumlu değildir.
- Ekspertiz sonucu verilen tüm değerler, ölçümlenmeler ve tespitler, aracın formunda belirtilen km. ve tarih için geçerlidir. Bu tarih ve km. sonrası araçta olağan yıpranma, hatalı kullanım, yol ve hava şartları, sürücü hataları ve üretim kaynaklı olarak ortaya çıkabilecek arızalar ve hasarlar Doğuş D Expert Ekspertiz ve Danışmanlık Anonim Şirketi ve Franchise sahibi tüm iş ortakları'nın sorumluluğunda değildir.
- Rapordaki km bilgisi, aracın km panosundan okunmuş km bilgisidir. Doğuş D Expert Ekspertiz ve Danışmanlık Anonim Şirketi ve Franchise sahibi tüm iş ortakları, panodaki km bilgisinin gerçeği yansıtmaması dolayısıyla ekspertiz raporundaki tespitlerin eksik, yanlış veya yanıltıcı olmasından ve bunun sonuçlarından sorumlu değildir.
- Doğuş D Expert Ekspertiz ve Danışmanlık Anonim Şirketi ve Franchise sahibi tüm iş ortakları tarafından yapılan ikinci el araç ekspertizi aracın resmi fenni muayenesinin yerine geçmez ve resmi fenni muayenesinde başarılı olunacağını da garanti etmez.
- İmalatçı tarafından üretilen aracın daha sonradan üzerinde yapılan tadilatların uygun olmaması ve montajı yapılan yedek parçaların orijinal olmaması gerekli teknik bilgi ve yetkinliğe sahip kişiler tarafından montajının yapılmaması veya tamir seklinin imalatçı tarafından kabul edilmiş teknik özelliklere uymaması gibi durumlar halinde sonradan doğabilecek her türlü can ve mal güvenliğini etkileyecek faktörler olmak üzere bu ve benzeri durumlardan ekspertiz raporumuz sorumlu değildir. ÖRNEK: Airbag ve emniyet kemerlerinin, radyatörlerin, aksların değiştirilmeyerek onarılması gibi durumlar.
- İkinci el araç ekspertizi aracın hiçbir parçası sökülmeden, tamamen çıplak gözle yapılmıştır. Araç içerisindeki veya aksamındaki hasarların tespiti için kapak, döşeme ve benzeri parçaların sökülmesi bu ekspertiz kapsamında olmayıp, Doğuş D Expert Ekspertiz ve Danışmanlık Anonim Şirketi ve Franchise sahibi tüm iş ortakları ancak bu şekilde detaylı bir ekspertiz sonucu ortaya çıkabilecek hasarların tespit edilememiş olmasından sorumlu değildir.
- TSE 13805 yönetmeliğine göre HYB numaramızın raporda belirtilmesi için en kapsamlı paketimiz Full Plus Ekspertiz ve üzeri paketlerimiz için geçerlidir.
- Uyarı: Tramer sorgulama içeriği, sigorta şirketleri tarafından Sigorta Bilgi ve Gözetim Merkezi ("SBM")'ne iletilen sigorta kayıtlarından ibarettir. İlgili sorguya ait tutarda, trafik ve kasko hasarlarında yer alan dava faizi ve yargılama giderleri dahil edilmemektedir. Tramer sorgulama içeriğindeki bilgiler resmî belge olarak kullanılamaz. Şirketimizin kayıtlarla herhangi bir bağlantısı olmayıp yalnızca bilgi amaçlı paylaşılmaktadır. Detaylı bilgi için SBM resmî internet sitesine başvurunuz.

Müşteri Adı/Soyadı

İmzası