

Z OTORİTE EKSPERTİZ OTOMOTİV GAYRİMENKUL TİC. A.Ş. D-Expert  
Ankara Şaşmaz Şubesi Bahçekapı Mah.Sanayi Bulvarı No:4/B Şaşmaz  
ankara0601@dexpert.com.tr 0312 278 81 82 ETİMESGUT ANKARA

Rapor Tarihi: 10.03.2026 15:31  
Rapor No: 06-01-1469839  
Mersis No: 0309073518100001

Bayi No: 0601  
Araç Giriş Tarihi: 10.03.2026 14:10

Sayfa: 1/13  
Araç Çıkış Tarihi: 10.03.2026 15:31

# Full Plus Ekspertiz



## 06KOA19



Eksper / İmza



06-HYB-8225

Z OTORİTE EKSPERTİZ OTOMOTİV GAYRİMENKUL TİC. A.Ş. D-Expert  
Ankara Şaşmaz Şubesi Bahçekapı Mah.Sanayi Bulvarı No:4/B Şaşmaz  
ankara0601@dexpert.com.tr 0312 278 81 82 ETİMESGUT ANKARA

Rapor Tarihi: 10.03.2026 15:31 Bayi No: 0601 Sayfa: 2/13  
Rapor No: 06-01-1469839 Araç Giriş Tarihi: 10.03.2026 14:10 Araç Çıkış Tarihi: 10.03.2026 15:31  
Mersis No: 0309073518100001

## Müşteri Bilgileri

**Müşteri** TAN OTO MOTORLU ARAÇLAR TAŞIMACILIK  
İNŞ.TİC.LTD.ŞTİ.(FİAT)

## Araç Bilgileri

<b>Plaka</b>	06KOA19	<b>Şanzıman Tipi</b>	Manuel
<b>KM</b>	378349	<b>Yakıt Cinsi</b>	Dizel
<b>Şase</b>	NM426300006A13231	<b>Motor Gücü</b>	77 kw
<b>Marka</b>	Fiat	<b>Motor Hacmi</b>	1598cc
<b>Rengi</b>	GRİ	<b>Model</b>	Doblo Combi
<b>İlk Tescil Tarihi</b>	10-03-2015	<b>Sonraki Muayene Tar.</b>	12-06-2026
<b>Model Yılı</b>	2015	<b>Araç Tipi</b>	Camlıvan
<b>Ruhsat Sahibi</b>	TAN OTO	<b>Kapı Sayısı</b>	5 Kapı

Z OTORİTE EKSPERTİZ OTOMOTİV GAYRİMENKUL TİC. A.Ş. D-Expert  
Ankara Şaşmaz Şubesi Bahçekapı Mah.Sanayi Bulvarı No:4/B Şaşmaz  
ankara0601@dexpert.com.tr 0312 278 81 82 ETİMESGUT ANKARA

Rapor Tarihi: 10.03.2026 15:31  
Rapor No: 06-01-1469839  
Mersis No: 0309073518100001

Bayi No: 0601  
Araç Giriş Tarihi: 10.03.2026 14:10

Sayfa: 3/13  
Araç Çıkış Tarihi: 10.03.2026 15:31

## Kaporta Kontrolü(Değişmiş Boyanmış kontrolü)

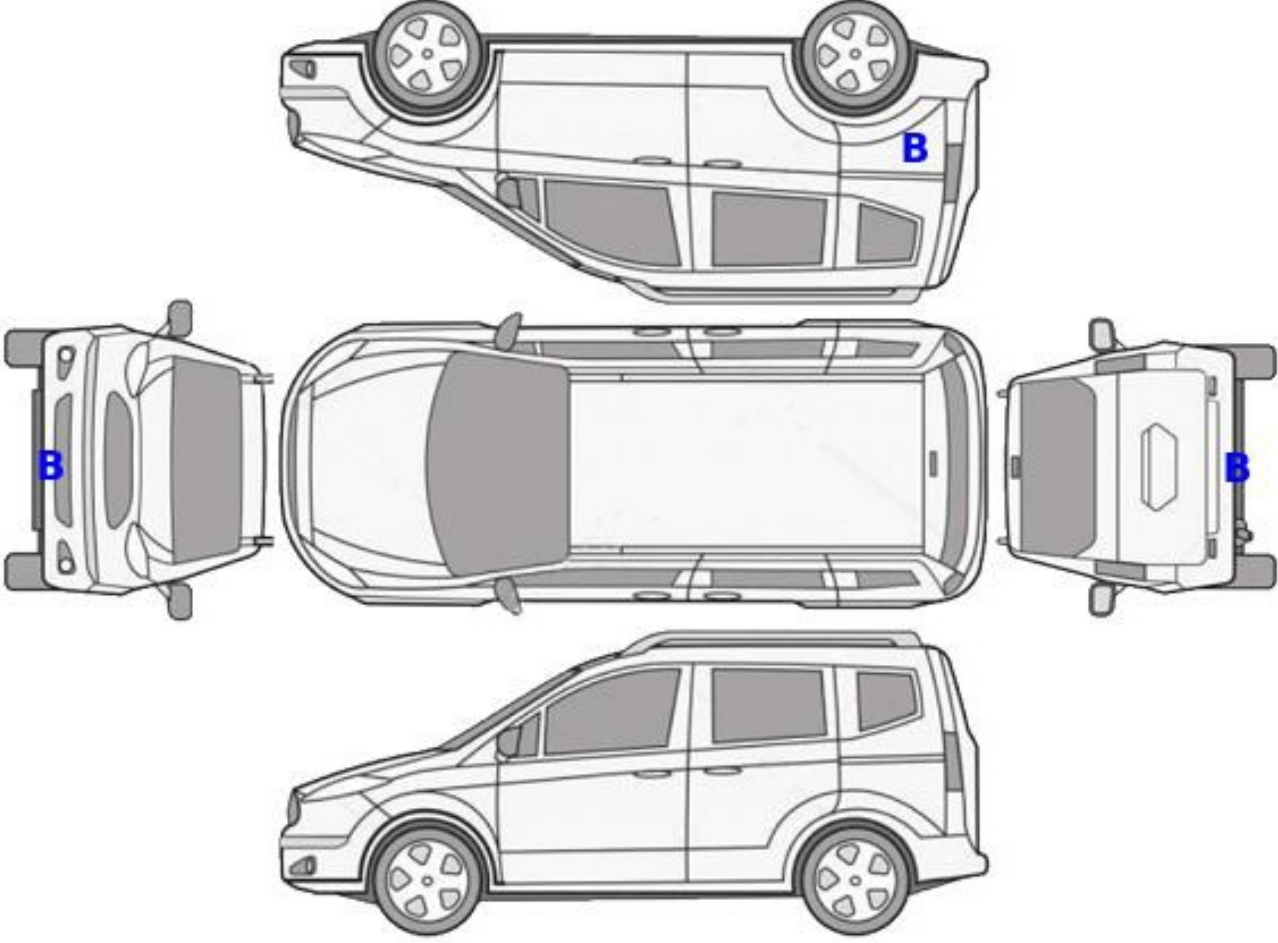

**B: Boyalı**

**B/2: Lokal Boyalı**

**D: Değişmiş**

Z OTORİTE EKSPERTİZ OTOMOTİV GAYRİMENKUL TİC. A.Ş. D-Expert  
Ankara Şaşmaz Şubesi Bahçekapı Mah.Sanayi Bulvarı No:4/B Şaşmaz  
ankara0601@dexpert.com.tr 0312 278 81 82 ETİMESGUT ANKARA

Rapor Tarihi: 10.03.2026 15:31  
Rapor No: 06-01-1469839  
Mersis No: 0309073518100001

Bayi No: 0601  
Araç Giriş Tarihi: 10.03.2026 14:10

Sayfa: 4/13  
Araç Çıkış Tarihi: 10.03.2026 15:31

## Kontrol Listesi

SORUNSUZ	BAKIM GEREKLİ	ONARIM/DEĞİŞİM GEREKLİ
----------	---------------	------------------------

	Durum	Notlar
Araç Kaporta Aksamı		Hasar, ezik ve çizikler mevcut
Araç Koltukları Mekanizmaları		
Taban, Tavan, Koltuk ve Kapı Döşemeleri		hasar, kir, çizik ve deformeler mevcut
Araç İç Donanımı ve Kumanda Kontrol Düğmeleri		
Aydınlatma ve İkaz Sistemi		
Silecekler		
Elektrik ve Elektronik Aksam		
Torpedo ve Emniyet Kemerleri		
Lastik ve Jantlar		jantlarda çizikler mevcut
Fren Sistemi ve Fren Hortumları		
Yürür Aksam		
Motor ve Motor Yağ Seviyesi		Yağ kaçaqları mevcut. Enjektörlerde harici ses mevcut
Şanzıman		
Diferansiyel		
Direksiyon Sistemi		
Eğlence Sistemi (Radyo vs. )		
Park Sensörleri		
Araç Altı		
Akü		
Klima		
Cam ve Cam Düğmeleri		
Kayışlar ve Rulmanlar		Haric Ses mevcut.
Egzoz Sistemi ve Susturucular		Egzoz siyah duman çıkışı mevcut
Soğutma Sistemi ve Soğutma Suyu		Egr plastiğinde Yoğun sızdırma mevcut

Z OTORİTE EKSPERTİZ OTOMOTİV GAYRİMENKUL TİC. A.Ş. D-Expert  
Ankara Şaşmaz Şubesi Bahçekapı Mah.Sanayi Bulvarı No:4/B Şaşmaz  
ankara0601@dexpert.com.tr 0312 278 81 82 ETİMESGUT ANKARA

Rapor Tarihi: 10.03.2026 15:31 Bayi No: 0601 Sayfa: 5/13  
Rapor No: 06-01-1469839 Araç Giriş Tarihi: 10.03.2026 14:10 Araç Çıkış Tarihi: 10.03.2026 15:31  
Mersis No: 0309073518100001

## Yanal Kayma Ölçüm Değerleri

ÖN	ARKA
-	-

Yanal kayma kabul edilebilir değeri max +5 / -5 (m/km) dir.

## Süspansiyon Ölçüm Değerleri

AKS	Sol (%)	Sağ (%)	Fark (%)
1. Aks	-	-	-
2. Aks	-	-	-



Ön sağ sol ve arka sağ sol süspansiyon kabul edilebilirdeğer farkı max.%30 'dur.  
Tek amortisör kabul edilebilir min. ölçüm değeri %21 'dir.

## Fren Ölçüm Değerleri

Fren Ölçüm Değerleri (daN)	Sol	Sağ	Sapma (%)
1. Aks	-	-	-
2. Aks	-	-	-
El Freni	-	-	-

Verimlilik

Sapma yüzdeleri 1. ve 2. aks için %25 altında ve el freni için %50 altında olmalıdır.

## Lastikler

Aks	Ebat	Yol ve Yük Endeksi	Diş Derinliği	Tip
Sol Ön	195/60/16C	97T	6,34 mm	Kışlık
Sol Arka	195/60/16C	97T	7,03 mm	Kışlık
Sağ Ön	195/60/16C	97T	5,16 mm	Kışlık
Sağ Arka	195/60/16C	97T	7,11 mm	Kışlık

Z OTORİTE EKSPERTİZ OTOMOTİV GAYRİMENKUL TİC. A.Ş. D-Expert  
Ankara Şaşmaz Şubesi Bahçekapı Mah.Sanayi Bulvarı No:4/B Şaşmaz  
ankara0601@dexpert.com.tr 0312 278 81 82 ETİMESGUT ANKARA

Rapor Tarihi: 10.03.2026 15:31 Bayi No: 0601 Sayfa: 6/13  
Rapor No: 06-01-1469839 Araç Giriş Tarihi: 10.03.2026 14:10 Araç Çıkış Tarihi: 10.03.2026 15:31  
Mersis No: 0309073518100001

## Dinamometre Ölçüm Değerleri

Ölçülen Motor Torku -	Teker Torku -	Teker Gücü -	Test Hızı -
NM	NM	KW	km/h
Ruhsat Verisi Güç 77	Test Sonucu Güç -	Kayıp Güç -	Performans % --
KW	KW	KW	

## RPM (Devir/dk) Grafiği

Grafik bilgisi yüklenmemiş...

Z OTORİTE EKSPERTİZ OTOMOTİV GAYRİMENKUL TİC. A.Ş. D-Expert  
Ankara Şaşmaz Şubesi Bahçekapı Mah.Sanayi Bulvarı No:4/B Şaşmaz  
ankara0601@dexpert.com.tr 0312 278 81 82 ETİMESGUT ANKARA

Rapor Tarihi: 10.03.2026 15:31 Bayi No: 0601 Sayfa: 7/13  
Rapor No: 06-01-1469839 Araç Giriş Tarihi: 10.03.2026 14:10 Araç Çıkış Tarihi: 10.03.2026 15:31  
Mersis No: 0309073518100001

## OBD Genel Arıza Tarama

Telefon:  
Faks:  
E-mail:  
Internet;

10.03.2026

Araç:

Fiat Doblo 1.6 16V JTDM

Motor kodu:

198 A3.000

Uretim yili;

16-12.18

Kilometre durumu:

Lisans numarası :

VIN:

NM426300006A13231 (kontrol eden kisi tarafından gi rilen)

Test edilmiş:

10.03.2026 15:25:31/

Hata kodu / Genel sorgulama / -

Tum yapı gruplarının hata kodu genel sorgulaması

Bilesen grubu

Sistem

Hata

OBD

OBD

Motor

Dizel motor

Hata kodu P0621-93:

DINAMO SINYALI D+

ARIZALI ELEKTRİK DEVRESİ

Hata kodu P0560-16:

AKU VOLTAJİ

HATALI VOLTAJ/GUC KAYNAGI

Hata kodu P068A-68:

Batarya

Fonksiyon hatalidir.

Hata kodu P0704-24:

KAVRAMA SVICI

Fonksiyon hatalidir.

Hata kodu P0335-29:

Motor devir sayısı sensörü

Fonksiyon hatalidir.

Hata kodu P0674-13:

KIZDIRMA BUJİSİ 4

ARIZALI ELEKTRİK DEVRESİ

Hata kodu P0500-68:

Surus hızı sensörü/sinyali

HATALI SINYAL

ABS

ABS/ESC kumanda ünitesi

Hella Gutmann Solutions GmbH

mega macs PC

Hava yastığı

Hava yastığı kumanda ünitesi

Konfor

Karoseri elektronik kumanda ünitesi

Konfor

Gosterge grubu

Hella Gutmann Solutions GmbH

mega macs PC

Z OTORİTE EKSPERTİZ OTOMOTİV GAYRİMENKUL TİC. A.Ş. D-Expert  
Ankara Şaşmaz Şubesi Bahçekapı Mah.Sanayi Bulvarı No:4/B Şaşmaz  
ankara0601@dexpert.com.tr 0312 278 81 82 ETİMESGUT ANKARA

Rapor Tarihi: 10.03.2026 15:31 Bayi No: 0601 Sayfa: 8/13  
Rapor No: 06-01-1469839 Araç Giriş Tarihi: 10.03.2026 14:10 Araç Çıkış Tarihi: 10.03.2026 15:31  
Mersis No: 0309073518100001

## Tramer Sorgulaması

Hasar Tarihi	Hasar Parça Değişimi	Hasar Tanımı	Ağır Hasarlı mı ?	Hasar Maliyeti	Hasar Maliyeti Kur Bilgisi
07.01.2026		Park Halinde Çarpılma	Hayır	81603.67	TL
17.10.2020		ERP-Çarpma	Hayır	7065.47	TL
07.09.2017		Çarpma	Hayır	0	TL
18.11.2015		Çarpma	Hayır	0	TL

Z OTORİTE EKSPERTİZ OTOMOTİV GAYRİMENKUL TİC. A.Ş. D-Expert  
Ankara Şaşmaz Şubesi Bahçekapı Mah.Sanayi Bulvarı No:4/B Şaşmaz  
ankara0601@dexpert.com.tr 0312 278 81 82 ETİMESGUT ANKARA

Rapor Tarihi: 10.03.2026 15:31  
Rapor No: 06-01-1469839  
Mersis No: 0309073518100001

Bayi No: 0601  
Araç Giriş Tarihi: 10.03.2026 14:10

Sayfa: 9/13  
Araç Çıkış Tarihi: 10.03.2026 15:31

## Araç Resimleri



## Çizik



Kapı, sağ ön, Kapı, sağ ön >  
Çizik



Döşemeler/Kapaklar,  
Döşemeler/Kapaklar > Çizik



Döşemeler/Kapaklar,  
Döşemeler/Kapaklar > Çizik



Döşemeler/Kapaklar,  
Döşemeler/Kapaklar > Çizik

Z OTORİTE EKSPERTİZ OTOMOTİV GAYRİMENKUL TİC. A.Ş. D-Expert  
Ankara Şaşmaz Şubesi Bahçekapı Mah.Sanayi Bulvarı No:4/B Şaşmaz  
ankara0601@dexpert.com.tr 0312 278 81 82 ETİMESGUT ANKARA

Rapor Tarihi: 10.03.2026 15:31  
Rapor No: 06-01-1469839  
Mersis No: 0309073518100001

Bayi No: 0601  
Araç Giriş Tarihi: 10.03.2026 14:10

Sayfa: 10/13  
Araç Çıkış Tarihi: 10.03.2026 15:31

## Vuruk



Kapı, sol ön, Kapı, sol ön > Ezik



Kapı, sol arka, Kapı, sol arka > Ezik



Çamurluk, sol arka, Çamurluk, sol arka > Ezik



Kapı, sağ arka, Kapı, sağ arka > Ezik



Marşbiyel, sağ, Marşbiyel, sağ > Ezik



Motor kaputu, Motor kaputu > Ezik



Tavan, Tavan > Ezik



Tavan, Tavan > Ezik

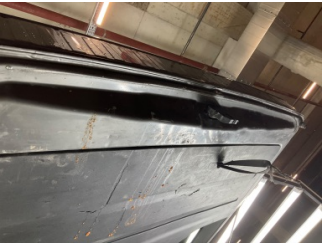

Bagaj kapağı/kapısı, Bagaj kapısı > Ezik



Bagaj kapağı/kapısı, Bagaj kapısı > Ezik



Bagaj kapağı/kapısı, Bagaj kapısı > Ezik

## Diğer



Marşbiyel, sol, Marşbiyel, sol > Hasarlı



Dikiz aynası, sağ, Sinyal lambası > Hasarlı



Tampon, ön, Ön tampon > Hasarlı



Çamurluk, sağ, Çamurluk, sağ > Hasarlı

Z OTORİTE EKSPERTİZ OTOMOTİV GAYRİMENKUL TİC. A.Ş. D-Expert  
Ankara Şaşmaz Şubesi Bahçekapı Mah.Sanayi Bulvarı No:4/B Şaşmaz  
ankara0601@dexpert.com.tr 0312 278 81 82 ETİMESGUT ANKARA

Rapor Tarihi: 10.03.2026 15:31  
Rapor No: 06-01-1469839  
Mersis No: 0309073518100001

Bayi No: 0601  
Araç Giriş Tarihi: 10.03.2026 14:10

Sayfa: 11/13  
Araç Çıkış Tarihi: 10.03.2026 15:31



Farlar, Far camı, sağ > Deforme Olmuş



Farlar, Far camı, sol > Deforme Olmuş



Tavan, Tavan > Yakıcı Madde ile Zarar Görmüş

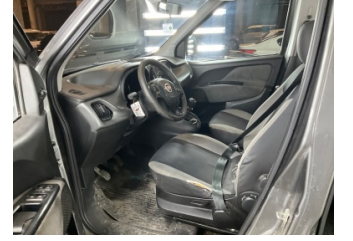

Döşemeler/Kapaklar, Döşemeler/Kapaklar > Deforme Olmuş



Döşemeler/Kapaklar, Döşemeler/Kapaklar > Deforme Olmuş



Döşemeler/Kapaklar, Döşemeler/Kapaklar > Deforme Olmuş



Döşemeler/Kapaklar, Döşemeler/Kapaklar > Hasarlı



Döşemeler/Kapaklar, Döşemeler/Kapaklar > Hasarlı



Döşemeler/Kapaklar, Döşemeler/Kapaklar > Kirlenmiş



Döşemeler/Kapaklar, Döşemeler/Kapaklar > Kirlenmiş



Döşemeler/Kapaklar, Döşemeler/Kapaklar > Kirlenmiş



Direksiyon sistemi, Direksiyon simidi > Deforme Olmuş



Direksiyon sistemi, Direksiyon simidi > Deforme Olmuş



Elektrik donanımı/Pano, Akü > Test Sonucu

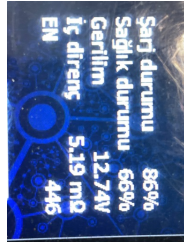

Motor, Motor > Yağ Kaçağı



Motor, Motor > Yağ Kaçağı

Z OTORİTE EKSPERTİZ OTOMOTİV GAYRİMENKUL TİC. A.Ş. D-Expert  
Ankara Şaşmaz Şubesi Bahçekapı Mah.Sanayi Bulvarı No:4/B Şaşmaz  
ankara0601@dexpert.com.tr 0312 278 81 82 ETİMESGUT ANKARA

Rapor Tarihi: 10.03.2026 15:31  
Rapor No: 06-01-1469839  
Mersis No: 0309073518100001

Bayi No: 0601  
Araç Giriş Tarihi: 10.03.2026 14:10

Sayfa: 12/13  
Araç Çıkış Tarihi: 10.03.2026 15:31



Motor, Motor > Yağ  
Kaçağı



Motorsöğütması,  
Soğutma/Isıtma sistemi >  
Sızdırıyor

## Notlar

### Diğer notlar;

Hava filtresi plastik kabı bağlantı sabitlemesi hasarlı. Torpido kapağı açma mandalı hasarlı açılmıyor. Araç yağ kaçağı ve su kaçağı olduğun fren süs pansiyon ve Dyno testi yapılamadı.

Z OTORİTE EKSPERTİZ OTOMOTİV GAYRİMENKUL TİC. A.Ş. D-Expert  
Ankara Şaşmaz Şubesi Bahçekapı Mah.Sanayi Bulvarı No:4/B Şaşmaz  
ankara0601@dexpert.com.tr 0312 278 81 82 ETİMESGUT ANKARA

Rapor Tarihi: 10.03.2026 15:31 Bayi No: 0601 Sayfa: 13/13  
Rapor No: 06-01-1469839 Araç Giriş Tarihi: 10.03.2026 14:10 Araç Çıkış Tarihi: 10.03.2026 15:31  
Mersis No: 0309073518100001

## Açıklama

Araçta detaylı iç temizlik işlemi ile giderilebilecek, kirlenme ve lekeler ekspertiz kapsamı dışında tutulmuştur.

Araç değerine etki etmeyecek mini onarım ve- veya pasta cila işlemi ile giderilebilecek vuruks ve çizikler ekspertiz kapsamı dışında tutulmuştur.

Aracın yaş, km ve genel durumu dikkate alınarak; normal kullanım şartları dahilinde de araçta oluşan fakat aracın görşelliğini ve teknik işleyişini etkilemeyen aşınma ve yıpranmalar ekspertiz kapsamı dışında tutulmuştur.

- Ekspertiz aracın kontrol edildiği gün için geçerli olup, hangi nedenle olursa olsun kontrol tarihinden sonra oluşabilecek hasarlardan Doğuş D Expert Ekspertiz ve Danışmanlık Anonim Şirketi ve Franchise sahibi tüm iş ortakları sorumlu değildir.
- Ekspertiz sonucu verilen tüm değerler, ölçümlenmeler ve tespitler, aracın formunda belirtilen km. ve tarih için geçerlidir. Bu tarih ve km. sonrası araçta olağan yıpranma, hatalı kullanım, yol ve hava şartları, sürücü hataları ve üretim kaynaklı olarak ortaya çıkabilecek arızalar ve hasarlar Doğuş D Expert Ekspertiz ve Danışmanlık Anonim Şirketi ve Franchise sahibi tüm iş ortakları'nin sorumluluğunda değildir.
- Rapordaki km bilgisi, aracın km panosundan okunmuş km bilgisidir. Doğuş D Expert Ekspertiz ve Danışmanlık Anonim Şirketi ve Franchise sahibi tüm iş ortakları,panodaki km bilgisinin gerçeği yansıtmaması dolayısıyla ekspertiz raporundaki tespitlerin eksik, yanlış veya yanıltıcı olmasından ve bunun sonuçlarından sorumlu değildir.
- Doğuş D Expert Ekspertiz ve Danışmanlık Anonim Şirketi ve Franchise sahibi tüm iş ortakları tarafından yapılan ikinci el araç ekspertizi aracın resmi fenni muayenesinin yerine geçmez ve resmi fenni muayenesinde başarılı olunacağını da garanti etmez.
- İmalatçı tarafından üretilen aracın daha sonradan üzerinde yapılan tadilatların uygun olmaması ve montajı yapılan yedek parçaların orijinal olmaması gerekli teknik bilgi ve yetkinliğe sahip kişiler tarafından montajının yapılmaması veya tamir seklinin imalatçı tarafından kabul edilmiş teknik özelliklere uymaması gibi durumlar halinde sonradan doğabilecek her türlü can ve mal güvenliğini etkileyecek faktörler olmak üzere bu ve benzeri durumlardan ekspertiz raporumuz sorumlu değildir. ÖRNEK: Airbag ve emniyet kemerlerinin, radyatörlerin, aksların değiştirilmeyerek onarılması gibi durumlar.
- İkinci el araç ekspertizi aracın hiçbir parçası sökülmeden, tamamen çıplak gözle yapılmıştır. Araç içerisindeki veya aksamındaki hasarların tespiti için kapak, döşeme ve benzeri parçaların sökülmesi bu ekspertiz kapsamında olmayıp, Doğuş D Expert Ekspertiz ve Danışmanlık Anonim Şirketi ve Franchise sahibi tüm iş ortakları ancak bu şekilde detaylı bir ekspertiz sonucu ortaya çıkabilecek hasarların tespit edilememiş olmasından sorumlu değildir.
- TSE 13805 yönetmeliğine göre HYB numaramızın raporda belirtilmesi için en kapsamlı paketimiz Full Plus Ekspertiz ve üzeri paketlerimiz için geçerlidir.
- Uyarı: Tramer sorgulama içeriği, sigorta şirketleri tarafından Sigorta Bilgi ve Gözetim Merkezi ("SBM")'ne iletilen sigorta kayıtlarından ibarettir. İlgili sorguya ait tutarda, trafik ve kasko hasarlarında yer alan dava faizi ve yargılama giderleri dahil edilmemektedir. Tramer sorgulama içeriğindeki bilgiler resmî belge olarak kullanılamaz. Şirketimizin kayıtlarla herhangi bir bağlantısı olmayıp yalnızca bilgi amaçlı paylaşılmaktadır. Detaylı bilgi için SBM resmî internet sitesine başvurunuz.

Müşteri Adı/Soyadı

İmzası