

Z OTORİTE EKSPERTİZ OTOMOTİV GAYRİMENKUL TİC. A.Ş. D-Expert
Ankara İvedik Şubesi İvedikköy Mahallesi Melih Gökçek Bulvarı No:142/H
Yenimahalle/ANKARA ankara0603@dexpert.com.tr YENİMAHALLE ANKARA

Rapor Tarihi: 30.03.2026 14:46
Rapor No: 06-03-2474721
Mersis No: 0309073518100001

Bayi No: 0603
Araç Giriş Tarihi: 30.03.2026 13:39

Sayfa: 1/10
Araç Çıkış Tarihi: 30.03.2026 14:46

Full Plus Ekspertiz



58ACK218

[Handwritten Signature]

Eksper / İmza



06-HYB-8225

Z OTORİTE EKSPERTİZ OTOMOTİV GAYRİMENKUL TİC. A.Ş. D-Expert
Ankara İvedik Şubesi İvedikköy Mahallesi Melih Gökçek Bulvarı No:142/H
Yenimahalle/ANKARA ankara0603@dexpert.com.tr YENİMAHALLE ANKARA

Rapor Tarihi: 30.03.2026 14:46 Bayi No: 0603 Sayfa: 2/10
Rapor No: 06-03-2474721 Araç Giriş Tarihi: 30.03.2026 13:39 Araç Çıkış Tarihi: 30.03.2026 14:46
Mersis No: 0309073518100001

Müşteri Bilgileri

Müşteri TAN OTO MOTORLU ARAÇLAR TİC.LTD.(MERKEZ
FİAT)

Araç Bilgileri

Plaka	58ACK218	Şanzıman Tipi	Manuel
KM	64474	Yakıt Cinsi	Dizel
Şase	ZFA26300006T07918	Motor Gücü	70 kw
Motor Hacmi	1248cc	Marka	Fiat
Rengi	BEYAZ	Model	Doblo Combi
Sonraki Muayene Tar.	0NaN-aN-aN	Model Yılı	2020
Araç Tipi	Camlıvan	Ruhsat Sahibi	MEHMET TOPCU
Kapı Sayısı	5 Kapı		

Kaporta Kontrolü(Değişmiş Boyanmış kontrolü)

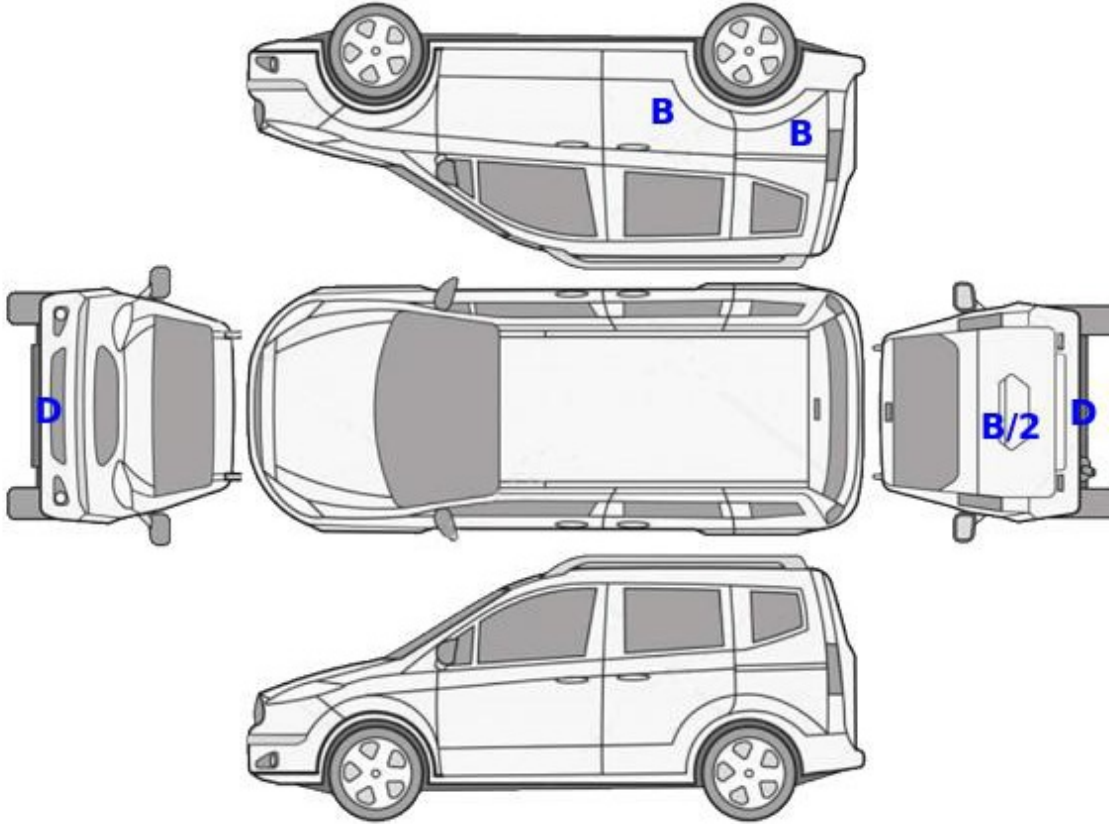

B: Boyalı

B/2: Lokal Boyalı

D: Değişmiş

Z OTORİTE EKSPERTİZ OTOMOTİV GAYRİMENKUL TİC. A.Ş. D-Expert
Ankara İvedik Şubesi İvedikköy Mahallesi Melih Gökçek Bulvarı No:142/H
Yenimahalle/ANKARA ankara0603@dexpert.com.tr YENİMAHALLE ANKARA

Rapor Tarihi: 30.03.2026 14:46 Bayi No: 0603 Sayfa: 3/10
Rapor No: 06-03-2474721 Araç Giriş Tarihi: 30.03.2026 13:39 Araç Çıkış Tarihi: 30.03.2026 14:46
Mersis No: 0309073518100001

Kontrol Listesi

SORUNSUZ	BAKIM GEREKLİ	ONARIM/DEĞİŞİM GEREKLİ
----------	---------------	------------------------

	Durum	Notlar
Araç Kaporta Aksamı		Ezik, çizik, taş izi ve hasar mevcut
Araç Koltukları Mekanizmaları		
Taban, Tavan, Koltuk ve Kapı Döşemeleri		Kir, çizik ve deforme mevcut.
Araç İç Donanımı ve Kumanda Kontrol Düğmeleri		
Aydınlatma ve İkaz Sistemi		Sağ sinyal lambası hasarlı.
Silecekler		
Elektrik ve Elektronik Aksam		
Torpedo ve Emniyet Kemerleri		
Lastik ve Jantlar		Lastiklerde deforme, jantlarda çizik mevcut.
Fren Sistemi ve Fren Hortumları		Ön fren disk ve balataları aşınmış.
Yürür Aksam		Ön ve arka takım deforme mevcut.
Motor ve Motor Yağ Seviyesi		Hafif yağ kaçağı mevcut.
Şanzıman		Terleme mevcut. debriyajda hafif aşınma mevcut. yukardan kavriyor.
Diferansiyel		
Direksiyon Sistemi		
Eğlence Sistemi (Radyo vs.)		
Park Sensörleri		
Araç Altı		
Akü		Akü değerleri görülemediği için akü testi yapılamadı.
Klima		
Cam ve Cam Düğmeleri		
Kayışlar ve Rulmanlar		
Egzoz Sistemi ve Susturucular		
Soğutma Sistemi ve Soğutma Suyu		

Z OTORİTE EKSPERTİZ OTOMOTİV GAYRİMENKUL TİC. A.Ş. D-Expert
Ankara İvedik Şubesi İvedikköy Mahallesi Melih Gökçek Bulvarı No:142/H
Yenimahalle/ANKARA ankara0603@dexpert.com.tr YENİMAHALLE ANKARA

Rapor Tarihi: 30.03.2026 14:46 Bayi No: 0603 Sayfa: 4/10
Rapor No: 06-03-2474721 Araç Giriş Tarihi: 30.03.2026 13:39 Araç Çıkış Tarihi: 30.03.2026 14:46
Mersis No: 0309073518100001

Yanal Kayma Ölçüm Değerleri

ÖN	ARKA
-2 m/km	4 m/km

Yanal kayma kabul edilebilir değeri max +5 / -5 (m/km) dir.

Süspansiyon Ölçüm Değerleri

AKS	Sol (%)	Sağ (%)	Fark (%)
1. Aks	68	84	16
2. Aks	72	78	6



Ön sağ sol ve arka sağ sol süspansiyon kabul edilebilirdeğer farkı max.%30 'dur.
Tek amortisör kabul edilebilir min. ölçüm değeri %21 'dir.

Fren Ölçüm Değerleri

Fren Ölçüm Değerleri (daN)	Sol	Sağ	Sapma (%)
1. Aks	204	198	3
2. Aks	235	186	21
El Freni	245	208	15

Verimlilik

75

Sapma yüzdeleri 1. ve 2. aks için %25 altında ve el freni için %50 altında olmalıdır.

Lastikler

Aks	Ebat	Yol ve Yük Endeksi	Diş Derinliği	Tip
Sol Ön	205/55/16	91H	6,3 mm	Kışlık
Sol Arka	205/55/16	91H	6,1 mm	Kışlık
Sağ Ön	205/55/16	91H	6,4 mm	Kışlık
Sağ Arka	205/55/16	91H	6,1 mm	Kışlık

Z OTORİTE EKSPERTİZ OTOMOTİV GAYRİMENKUL TİC. A.Ş. D-Expert
Ankara İvedik Şubesi İvedikköy Mahallesi Melih Gökçek Bulvarı No:142/H
Yenimahalle/ANKARA ankara0603@dexpert.com.tr YENİMAHALLE ANKARA

Rapor Tarihi: 30.03.2026 14:46 Bayi No: 0603 Sayfa: 5/10
Rapor No: 06-03-2474721 Araç Giriş Tarihi: 30.03.2026 13:39 Araç Çıkış Tarihi: 30.03.2026 14:46
Mersis No: 0309073518100001

Dinamometre Ölçüm Değerleri

Ölçülen Motor Torku -NM	Teker Torku - NM	Teker Gücü - KW	Test Hızı - km/h
Ruhsat Verisi Güç 70 KW	Test Sonucu Güç - KW	Kayıp Güç - KW	Performans % --

RPM (Devir/dk) Grafiği

Grafik bilgisi yüklenmemiş...

Z OTORİTE EKSPERTİZ OTOMOTİV GAYRİMENKUL TİC. A.Ş. D-Expert
Ankara İvedik Şubesi İvedikköy Mahallesi Melih Gökçek Bulvarı No:142/H
Yenimahalle/ANKARA ankara0603@dexpert.com.tr YENİMAHALLE ANKARA

Rapor Tarihi: 30.03.2026 14:46 Bayi No: 0603 Sayfa: 6/10
Rapor No: 06-03-2474721 Araç Giriş Tarihi: 30.03.2026 13:39 Araç Çıkış Tarihi: 30.03.2026 14:46
Mersis No: 0309073518100001

OBD Genel Arıza Tarama

Tramer Sorgulaması

Hasar Tarihi	Hasar Parça Değişimi	Hasar Tanımı	Ağır Hasarlı Mı ?	Hasar Maliyeti	Hasar Maliyeti Kur Bilgisi
17.10.2024		ERP-Carpma	Hayır	12000	TL
26.01.2024		ERP-Carpma	Hayır	32002.21	TL

Z OTORİTE EKSPERTİZ OTOMOTİV GAYRİMENKUL TİC. A.Ş. D-Expert
Ankara İvedik Şubesi İvedikköy Mahallesi Melih Gökçek Bulvarı No:142/H
Yenimahalle/ANKARA ankara0603@dexpert.com.tr YENİMAHALLE ANKARA

Rapor Tarihi: 30.03.2026 14:46
Rapor No: 06-03-2474721
Mersis No: 0309073518100001

Bayi No: 0603
Araç Giriş Tarihi: 30.03.2026 13:39

Sayfa: 7/10
Araç Çıkış Tarihi: 30.03.2026 14:46

Araç Resimleri



Çizik



Dikiz aynası, sol, Sinyal lambası
> Çizik



Döşemeler/Kapaklar, Tavan
döşemesi > Çizik

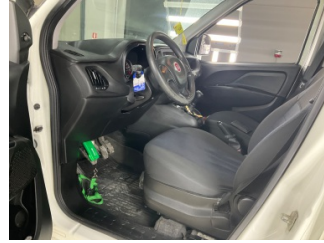

Döşemeler/Kapaklar,
Döşemeler/Kapaklar > Çizik



Döşemeler/Kapaklar,
Döşemeler/Kapaklar > Çizik



Döşemeler/Kapaklar,
Döşemeler/Kapaklar > Çizik



Kapı, sol arka, Kapı, sol arka >
Çizik

Z OTORİTE EKSPERTİZ OTOMOTİV GAYRİMENKUL TİC. A.Ş. D-Expert
Ankara İvedik Şubesi İvedikköy Mahallesi Melih Gökçek Bulvarı No:142/H
Yenimahalle/ANKARA ankara0603@dexpert.com.tr YENİMAHALLE ANKARA

Rapor Tarihi: 30.03.2026 14:46
Rapor No: 06-03-2474721
Mersis No: 0309073518100001

Bayi No: 0603
Araç Giriş Tarihi: 30.03.2026 13:39

Sayfa: 8/10
Araç Çıkış Tarihi: 30.03.2026 14:46

Vuruk



Kapı, sağ arka, Kapı, sağ arka
> Ezik



Bagaj kapağı/kapısı, Bagaj
kapısı > Ezik

Diğer



Direksiyon sistemi, Direksiyon
simidi > Deforme Olmuş



Dikiz aynası, sağ, Sinyal
lambası > Hasarlı



Döşemeler/Kapaklar,
Döşemeler/Kapaklar >
Kirlenmiş



Döşemeler/Kapaklar,
Döşemeler/Kapaklar >
Kirlenmiş



Döşemeler/Kapaklar,
Döşemeler/Kapaklar >
Kirlenmiş



Döşemeler/Kapaklar,
Döşemeler/Kapaklar >
Deforme Olmuş



Döşemeler/Kapaklar,
Döşemeler/Kapaklar >
Deforme Olmuş



Döşemeler/Kapaklar,
Döşemeler/Kapaklar >
Deforme Olmuş



Ön aks, Denge çubuğu,
bağlantı cubuğu sol > Hasarlı



Ön aks, Denge çubuğu,
bağlantı cubuğu sağ > Hasarlı



Ön aks, Aks mili, sağ > Yağ
Kaçağı



Arka aks, Arka aks transvers
burçları > Deforme Olmuş

Z OTORİTE EKSPERTİZ OTOMOTİV GAYRİMENKUL TİC. A.Ş. D-Expert
Ankara İvedik Şubesi İvedikköy Mahallesi Melih Gökçek Bulvarı No:142/H
Yenimahalle/ANKARA ankara0603@dexpert.com.tr YENİMAHALLE ANKARA

Rapor Tarihi: 30.03.2026 14:46
Rapor No: 06-03-2474721
Mersis No: 0309073518100001

Bayi No: 0603
Araç Giriş Tarihi: 30.03.2026 13:39

Sayfa: 9/10
Araç Çıkış Tarihi: 30.03.2026 14:46



Arka aks, Arka aks travers burçları > Deforme Olmuş



Arka aks, Arka aks travers burçları > Deforme Olmuş



Arka aks, Porya taşıyıcısı, sol > Deforme Olmuş



Arka aks, Porya taşıyıcısı, sağ > Deforme Olmuş



Çamurluk, sağ, Çamurluk, sağ > Noktasal Ezik



Bagaj kapağı/kapısı, Bagaj kapısı > Boyası Atmış



Tampon, arka, Arka tampon > Hasarlı



Kapı, sol ön, Kapı, sol ön > Noktasal Ezik



Motor, Motor > Yağ Kaçağı



Motor, Motor > Yağ Kaçağı



Arka bölüm, Arka sac/panel > Standart Dışı Onarım

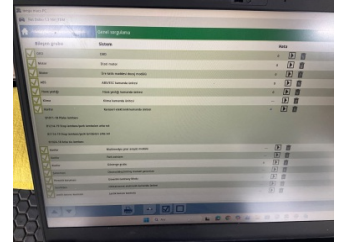

Dokümantasyon ve Ekipmanlar, OBD > Test Sonucu

Parça Grubu

Kaporta
Marşbiyel, sağ
Arka bölüm
Şanzıman
Fren sistemi
Arka aks

Parça ve Hasar

C-direk, sağ - Lokal Boya
Marşbiyel, sağ - Lokal Boya
Arka sac/panel - Lokal Boya
Debriyaj - Aşınmış
Fren diskleri ve balataları, ön - Aşınmış
Salıncak, arka sağ - Deforme Olmuş

Notlar

Lastik ile ilgili notlar;

Lastikler 2022 tarihli olup deformeler mevcut.

Hasarlar ile ilgili notlar;

Bagaj kapısı alt plastiği değişmiş boyalı . Bagaj kapısı iç tarafında ezik ve onarım mevcut. Sağ b direkte ve sağ arka ayak basamağında boya tozları mevcut. Araç sol far değişmiş.

Diğer notlar;

Araç dışı kirli olduğundan dolayı gözle boya, kusur kontrolü yapılamadı. Döşemelerde kılıf olduğundan dolayı gözle kusur kontrolü yapılamadı. araç boya deseninde deforme ve bozulmalar mevcut. ömer beyin bilgisi dahilinde dyno test yapılmadı. araç geri vites geçişinde ses mevcut.

Z OTORİTE EKSPERTİZ OTOMOTİV GAYRİMENKUL TİC. A.Ş. D-Expert
Ankara İvedik Şubesi İvedikköy Mahallesi Melih Gökçek Bulvarı No:142/H
Yenimahalle/ANKARA ankara0603@dexpert.com.tr YENİMAHALLE ANKARA

Rapor Tarihi: 30.03.2026 14:46 Bayi No: 0603 Sayfa: 10/10
Rapor No: 06-03-2474721 Araç Giriş Tarihi: 30.03.2026 13:39 Araç Çıkış Tarihi: 30.03.2026 14:46
Mersis No: 0309073518100001

Açıklama

Araçta detaylı iç temizlik işlemi ile giderilebilecek, kirlenme ve lekeler ekspertiz kapsamı dışında tutulmuştur.

Araç değerine etki etmeyecek mini onarım ve- veya pasta cila işlemi ile giderilebilecek vuruks ve çizikler ekspertiz kapsamı dışında tutulmuştur.

Aracın yaş, km ve genel durumu dikkate alınarak; normal kullanım şartları dahilinde de araçta oluşan fakat aracın görşelliğini ve teknik işleyişini etkilemeyen aşınma ve yıpranmalar ekspertiz kapsamı dışında tutulmuştur.

- Ekspertiz aracın kontrol edildiği gün için geçerli olup, hangi nedenle olursa olsun kontrol tarihinden sonra oluşabilecek hasarlardan Doğuş D Expert Ekspertiz ve Danışmanlık Anonim Şirketi ve Franchise sahibi tüm iş ortakları sorumlu değildir.
- Ekspertiz sonucu verilen tüm değerler, ölçümlenmeler ve tespitler, aracın formunda belirtilen km. ve tarih için geçerlidir. Bu tarih ve km. sonrası araçta olağan yıpranma, hatalı kullanım, yol ve hava şartları, sürücü hataları ve üretim kaynaklı olarak ortaya çıkabilecek arızalar ve hasarlar Doğuş D Expert Ekspertiz ve Danışmanlık Anonim Şirketi ve Franchise sahibi tüm iş ortakları'nin sorumluluğunda değildir.
- Rapordaki km bilgisi, aracın km panosundan okunmuş km bilgisidir. Doğuş D Expert Ekspertiz ve Danışmanlık Anonim Şirketi ve Franchise sahibi tüm iş ortakları, panodaki km bilgisinin gerçeği yansıtmaması dolayısıyla ekspertiz raporundaki tespitlerin eksik, yanlış veya yanıltıcı olmasından ve bunun sonuçlarından sorumlu değildir.
- Doğuş D Expert Ekspertiz ve Danışmanlık Anonim Şirketi ve Franchise sahibi tüm iş ortakları tarafından yapılan ikinci el araç ekspertizi aracın resmi fenni muayenesinin yerine geçmez ve resmi fenni muayenesinde başarılı olunacağını da garanti etmez.
- İmalatçı tarafından üretilen aracın daha sonradan üzerinde yapılan tadilatların uygun olmaması ve montajı yapılan yedek parçaların orijinal olmaması gerekli teknik bilgi ve yetkinliğe sahip kişiler tarafından montajının yapılmaması veya tamir seklinin imalatçı tarafından kabul edilmiş teknik özelliklere uymaması gibi durumlar halinde sonradan doğabilecek her türlü can ve mal güvenliğini etkileyecek faktörler olmak üzere bu ve benzeri durumlardan ekspertiz raporumuz sorumlu değildir. ÖRNEK: Airbag ve emniyet kemerlerinin, radyatörlerin, aksların değiştirilmeyerek onarılması gibi durumlar.
- İkinci el araç ekspertizi aracın hiçbir parçası sökülmeden, tamamen çıplak gözle yapılmıştır. Araç içerisindeki veya aksamındaki hasarların tespiti için kapak, döşeme ve benzeri parçaların sökülmesi bu ekspertiz kapsamında olmayıp, Doğuş D Expert Ekspertiz ve Danışmanlık Anonim Şirketi ve Franchise sahibi tüm iş ortakları ancak bu şekilde detaylı bir ekspertiz sonucu ortaya çıkabilecek hasarların tespit edilememiş olmasından sorumlu değildir.
- TSE 13805 yönetmeliğine göre HYB numaramızın raporda belirtilmesi için en kapsamlı paketimiz Full Plus Ekspertiz ve üzeri paketlerimiz için geçerlidir.
- Uyarı: Tramer sorgulama içeriği, sigorta şirketleri tarafından Sigorta Bilgi ve Gözetim Merkezi ("SBM")'ne iletilen sigorta kayıtlarından ibarettir. İlgili sorguya ait tutarda, trafik ve kasko hasarlarında yer alan dava faizi ve yargılama giderleri dahil edilmemektedir. Tramer sorgulama içeriğindeki bilgiler resmî belge olarak kullanılamaz. Şirketimizin kayıtlarla herhangi bir bağlantısı olmayıp yalnızca bilgi amaçlı paylaşılmaktadır. Detaylı bilgi için SBM resmî internet sitesine başvurunuz.

Müşteri Adı/Soyadı

İmzası