

Z OTORİTE EKSPERTİZ OTOMOTİV GAYRİMENKUL TİC. A.Ş. D-Expert  
Ankara Şaşmaz Şubesi Bahçekapı Mah.Sanayi Bulvarı No:4/B Şaşmaz  
ankara0601@dexpert.com.tr 0312 278 81 82 ETİMESGUT ANKARA

Rapor Tarihi: 17.06.2026 10:46  
Rapor No: 06-01-1495677  
Mersis No: 0309073518100001

Bayi No: 0601  
Araç Giriş Tarihi: 17.06.2026 09:44

Sayfa: 1/11  
Araç Çıkış Tarihi: 17.06.2026 10:46

# Full Plus Ekspertiz



## 06GA9769

Eksper / İmza



06-HYB-8225

Z OTORİTE EKSPERTİZ OTOMOTİV GAYRİMENKUL TİC. A.Ş. D-Expert  
Ankara Şaşmaz Şubesi Bahçekapı Mah.Sanayi Bulvarı No:4/B Şaşmaz  
ankara0601@dexpert.com.tr 0312 278 81 82 ETİMESGUT ANKARA

Rapor Tarihi: 17.06.2026 10:46 Bayi No: 0601 Sayfa: 2/11  
Rapor No: 06-01-1495677 Araç Giriş Tarihi: 17.06.2026 09:44 Araç Çıkış Tarihi: 17.06.2026 10:46  
Mersis No: 0309073518100001

## Müşteri Bilgileri

Müşteri TAN OTO MOTORLU ARAÇLAR TİC.LTD.(MERKEZ  
FİAT)

## Araç Bilgileri

Plaka	06GA9769	Şanzıman Tipi	Manuel
KM	291784	Yakıt Cinsi	Dizel
Şase	NM426300006B99902	Motor Gücü	66 kw
Marka	Fiat	Motor Hacmi	1248cc
Rengi	BEYAZ	Model	Doblo Combi
Sonraki Muayene Tar.	0NaN-aN-aN	Model Yılı	2016
Araç Tipi	Camlıvan	Ruhsat Sahibi	TAN OTO MOTORLU TAŞITLAR
Kapı Sayısı	5 Kapı		

## Kaporta Kontrolü(Değişmiş Boyanmış kontrolü)

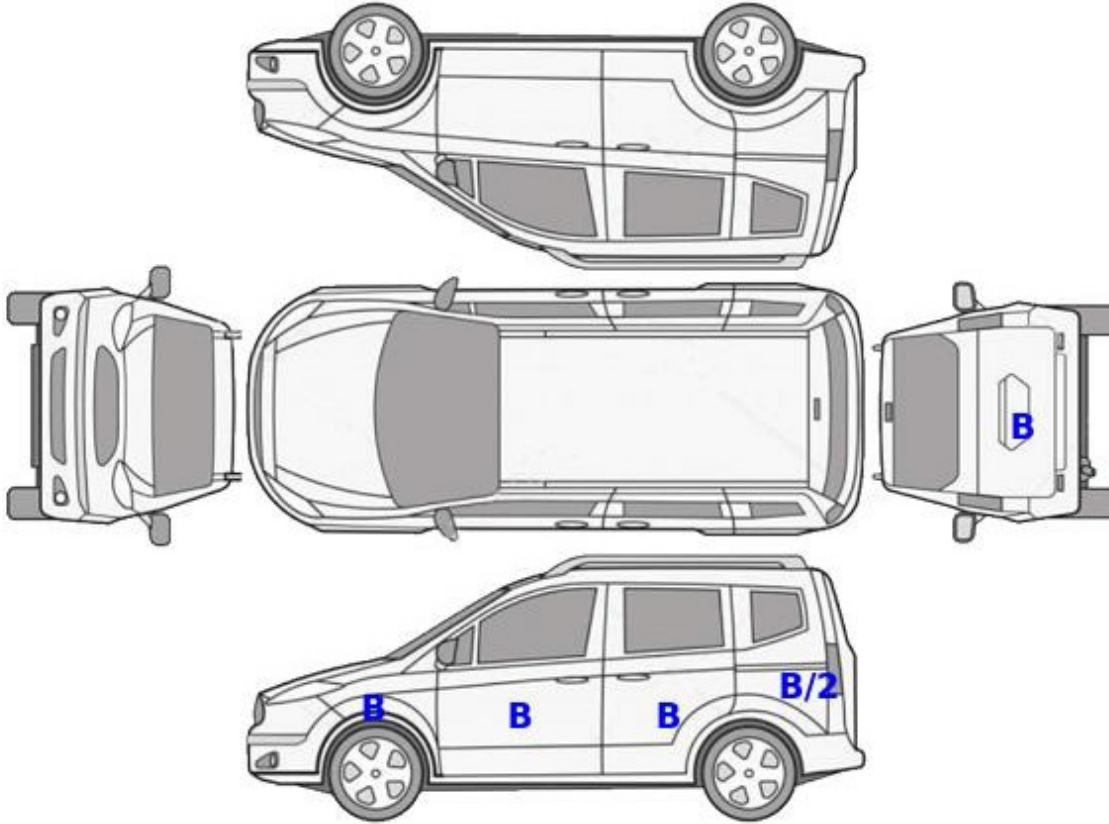

B: Boyalı

B/2: Lokal Boyalı

D: Değişmiş

Z OTORİTE EKSPERTİZ OTOMOTİV GAYRİMENKUL TİC. A.Ş. D-Expert  
Ankara Şaşmaz Şubesi Bahçekapı Mah.Sanayi Bulvarı No:4/B Şaşmaz  
ankara0601@dexpert.com.tr 0312 278 81 82 ETİMESGUT ANKARA

Rapor Tarihi: 17.06.2026 10:46  
Rapor No: 06-01-1495677  
Mersis No: 0309073518100001

Bayi No: 0601  
Araç Giriş Tarihi: 17.06.2026 09:44

Sayfa: 3/11  
Araç Çıkış Tarihi: 17.06.2026 10:46

## Kontrol Listesi

SORUNSUZ	BAKIM GEREKLİ	ONARIM/DEĞİŞİM GEREKLİ
----------	---------------	------------------------

	Durum	Notlar
Araç Kaporta Aksamı	BAKIM GEREKLİ	Ezik,çizik,taş izleri ve boya bozulmaları mevcut.
Araç Koltukları Mekanizmaları	SORUNSUZ	
Taban, Tavan, Koltuk ve Kapı Döşemeleri	ONARIM/DEĞİŞİM GEREKLİ	Kir, çizik, deforme, standart dışı onarım , ve hasarlar mevcut
Araç İç Donanımı ve Kumanda Kontrol Düğmeleri	SORUNSUZ	
Aydınlatma ve İkaz Sistemi	SORUNSUZ	
Silecekler	SORUNSUZ	
Elektrik ve Elektronik Aksam	SORUNSUZ	
Torpedo ve Emniyet Kemerleri	SORUNSUZ	
Lastik ve Jantlar	BAKIM GEREKLİ	Jantlarda derin çizikler mevcut
Fren Sistemi ve Fren Hortumları	SORUNSUZ	
Yürür Aksam	ONARIM/DEĞİŞİM GEREKLİ	Sağ ve sol z rot lar hasarlı
Motor ve Motor Yağ Seviyesi	ONARIM/DEĞİŞİM GEREKLİ	Yağ seviyesi eksik . Egzozdan mavi ve siyah duman atma mevcut.
Şanzıman	SORUNSUZ	
Diferansiyel	SORUNSUZ	
Direksiyon Sistemi	SORUNSUZ	
Eğlence Sistemi (Radyo vs. )	SORUNSUZ	
Park Sensörleri	SORUNSUZ	
Araç Altı	ONARIM/DEĞİŞİM GEREKLİ	Koruma muhafazalarında hasar mevcut
Akü	BAKIM GEREKLİ	Akü değerleri görülemediği için akü ölçümü yapılamadı.
Klima	ONARIM/DEĞİŞİM GEREKLİ	Klima arızalı soğutmuyor
Cam ve Cam Düğmeleri	SORUNSUZ	
Kayışlar ve Rulmanlar	SORUNSUZ	
Egzoz Sistemi ve Susturucular	ONARIM/DEĞİŞİM GEREKLİ	Harici duman mevcut
Soğutma Sistemi ve Soğutma Suyu	SORUNSUZ	

Z OTORİTE EKSPERTİZ OTOMOTİV GAYRİMENKUL TİC. A.Ş. D-Expert  
Ankara Şaşmaz Şubesi Bahçekapı Mah.Sanayi Bulvarı No:4/B Şaşmaz  
ankara0601@dexpert.com.tr 0312 278 81 82 ETİMESGUT ANKARA

Rapor Tarihi: 17.06.2026 10:46 Bayi No: 0601 Sayfa: 4/11  
Rapor No: 06-01-1495677 Araç Giriş Tarihi: 17.06.2026 09:44 Araç Çıkış Tarihi: 17.06.2026 10:46  
Mersis No: 0309073518100001

## Yanal Kayma Ölçüm Değerleri

ÖN	ARKA
3,2 m/km	1,2 m/km

Yanal kayma kabul edilebilir değeri max +5 / -5 (m/km) dir.

## Süspansiyon Ölçüm Değerleri

AKS	Sol (%)	Sağ (%)	Fark (%)
1. Aks	72	69	3
2. Aks	65	65	0

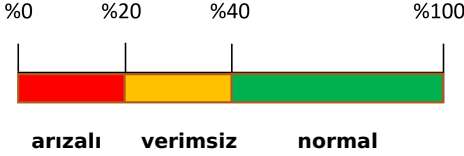

Ön sağ sol ve arka sağ sol süspansiyon kabul edilebilirdeğer farkı max.%30 'dur.  
Tek amortisör kabul edilebilir min. ölçüm değeri %21 'dir.

## Fren Ölçüm Değerleri

Fren Ölçüm Değerleri (daN)	Sol	Sağ	Sapma (%)
1. Aks	162	174	7
2. Aks	18	22	17
El Freni	197	197	0

### Verimlilik

18

Sapma yüzdeleri 1. ve 2. aks için %25 altında ve el freni için %50 altında olmalıdır.

## Lastikler

Aks	Ebat	Yol ve Yük Endeksi	Diş Derinliği	Tip
Sol Ön	205/55/R16	16H	7,6 mm	4 Mevsim
Sol Arka	205/55/R16	16H	7,62 mm	4 Mevsim
Sağ Ön	205/55/R16	16H	7,61 mm	4 Mevsim
Sağ Arka	205/55/R16	16H	7,61 mm	4 Mevsim

Z OTORİTE EKSPERTİZ OTOMOTİV GAYRİMENKUL TİC. A.Ş. D-Expert  
Ankara Şaşmaz Şubesi Bahçekapı Mah.Sanayi Bulvarı No:4/B Şaşmaz  
ankara0601@dexpert.com.tr 0312 278 81 82 ETİMESGUT ANKARA

Rapor Tarihi: 17.06.2026 10:46 Bayi No: 0601 Sayfa: 5/11  
Rapor No: 06-01-1495677 Araç Giriş Tarihi: 17.06.2026 09:44 Araç Çıkış Tarihi: 17.06.2026 10:46  
Mersis No: 0309073518100001

## Dinamometre Ölçüm Değerleri

Ölçülen Motor Torku	Teker Torku	Teker Gücü	Test Hızı
-	-	-	-
NM	NM	KW	km/h
Ruhsat Verisi Güç	Test Sonucu Güç	Kayıp Güç	Performans %
66	-	-	--
KW	KW	KW	

## RPM (Devir/dk) Grafiği

Grafik bilgisi yüklenmemiş...

Z OTORİTE EKSPERTİZ OTOMOTİV GAYRİMENKUL TİC. A.Ş. D-Expert  
Ankara Şaşmaz Şubesi Bahçekapı Mah.Sanayi Bulvarı No:4/B Şaşmaz  
ankara0601@dexpert.com.tr 0312 278 81 82 ETİMESGUT ANKARA

Rapor Tarihi: 17.06.2026 10:46 Bayi No: 0601 Sayfa: 6/11  
Rapor No: 06-01-1495677 Araç Giriş Tarihi: 17.06.2026 09:44 Araç Çıkış Tarihi: 17.06.2026 10:46  
Mersis No: 0309073518100001

## OBD Genel Arıza Tarama

HELLA GUTMANN  
17.06.2026  
Araç: Fiat Doblo 1.3 16V JTDM  
Motor kodu: 199 A3.000  
Üretim yılı: 11-  
Kilometre durumu  
Lisans numarası :  
VIN: NM426300006B99902 (kontrol eden kişi tarafınd  
an girilen)  
Test edilmiş: 17.06.2026 09:43:44 / Standard  
Hata kodu / Genel sorgulama / -  
Tüm yapı gruplarının hata kodu genel sorgulaması  
Bileşen grubu Sistem Hata  
OBD OBD 0  
Motor Dizel motor 3  
Hata kodu P0672-13:  
KIZDIRMA BUJİSİ SİLİNDİR 2  
Fonksiyon hatalıdır.  
Hata kodu P0673-13:  
KIZDIRMA BUJİSİ SİLİNDİR 3  
Fonksiyon hatalıdır.  
Hata kodu P0674-13:  
KIZDIRMA BUJİSİ SİLİNDİR 4  
Fonksiyon hatalıdır.  
ABS ABS/ESC kumanda ünitesi 0  
Hava yastığı Hava yastığı kumanda ünitesi 0  
Konfor Karoseri elektronik kumanda ünitesi 0  
Konfor Gösterge grubu 0\*  
BELİ. 2 Le e A PE I 1 Vi EE =

## Tramer Sorgulaması

Hasar Tarihi	Hasar Parça Değişimi	Hasar Tanımı	Ağır Hasarlı Mı ?	Hasar Maliyeti	Hasar Maliyeti Kur Bilgisi
16.09.2022		ERP-Carpma	Hayır	1750	TL

Z OTORİTE EKSPERTİZ OTOMOTİV GAYRİMENKUL TİC. A.Ş. D-Expert  
Ankara Şaşmaz Şubesi Bahçekapı Mah.Sanayi Bulvarı No:4/B Şaşmaz  
ankara0601@dexpert.com.tr 0312 278 81 82 ETİMESGUT ANKARA

Rapor Tarihi: 17.06.2026 10:46  
Rapor No: 06-01-1495677  
Mersis No: 0309073518100001

Bayi No: 0601  
Araç Giriş Tarihi: 17.06.2026 09:44

Sayfa: 7/11  
Araç Çıkış Tarihi: 17.06.2026 10:46

## Araç Resimleri



## Çizik



Döşemeler/Kapaklar, Bagaj kapağı, iç döşemesi > Çizik



Döşemeler/Kapaklar, Döşemeler/Kapaklar > Çizik

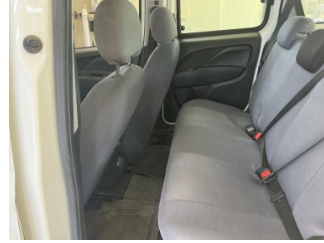

Döşemeler/Kapaklar, Döşemeler/Kapaklar > Çizik



Döşemeler/Kapaklar, Döşemeler/Kapaklar > Çizik



Döşemeler/Kapaklar, Döşemeler/Kapaklar > Çizik



Marşbiyel, sağ, Marşbiyel, sağ > Çizik



Marşbiyel, sağ, Marşbiyel, sağ > Çizik

Z OTORİTE EKSPERTİZ OTOMOTİV GAYRİMENKUL TİC. A.Ş. D-Expert  
Ankara Şaşmaz Şubesi Bahçekapı Mah.Sanayi Bulvarı No:4/B Şaşmaz  
ankara0601@dexpert.com.tr 0312 278 81 82 ETİMESGUT ANKARA

Rapor Tarihi: 17.06.2026 10:46  
Rapor No: 06-01-1495677  
Mersis No: 0309073518100001

Bayi No: 0601  
Araç Giriş Tarihi: 17.06.2026 09:44

Sayfa: 8/11  
Araç Çıkış Tarihi: 17.06.2026 10:46

## Vuruk



Bagaj kapağı/kapısı, Bagaj kapısı > Ezik



Arka bölüm, Arka sac/panel > Ezik



Kapı, sağ arka, Kapı, sağ arka > Ezik



Çamurluk, sağ arka, Çamurluk, sağ arka > Ezik



Çamurluk, sağ, Çamurluk, sağ > Ezik



Tavan, Tavan > Ezik

## Diğer



Döşemeler/Kapaklar, Bagaj bölümü döşemesi > Standart Dışı Onarım



Döşemeler/Kapaklar, Döşemeler/Kapaklar > Sabitlemesi Hatalı



Döşemeler/Kapaklar, Döşemeler/Kapaklar > Eksik



Pano/Göstergeler, Pano, orta > Standart Dışı Onarım



Şanzıman, Vites topuzu > Deforme Olmuş



Döşemeler/Kapaklar, Tavan döşemesi > Hasarlı



Direksiyon sistemi, Direksiyon simidi > Deforme Olmuş



Taban, Taban halısı > Hasarlı

Z OTORİTE EKSPERTİZ OTOMOTİV GAYRİMENKUL TİC. A.Ş. D-Expert  
Ankara Şaşmaz Şubesi Bahçekapı Mah.Sanayi Bulvarı No:4/B Şaşmaz  
ankara0601@dexpert.com.tr 0312 278 81 82 ETİMESGUT ANKARA

Rapor Tarihi: 17.06.2026 10:46  
Rapor No: 06-01-1495677  
Mersis No: 0309073518100001

Bayi No: 0601  
Araç Giriş Tarihi: 17.06.2026 09:44

Sayfa: 9/11  
Araç Çıkış Tarihi: 17.06.2026 10:46



Ön aks, Denge çubuğu, ön > Deforme Olmuş

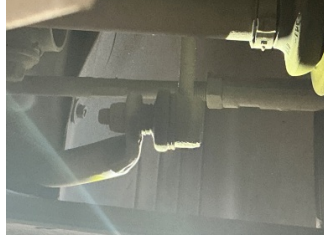

Ön aks, Denge çubuğu, ön > Deforme Olmuş



Kapı, sağ arka, Kapı, sağ arka > Standart Dışı Onarım



Motor, Turbo > Yağ Kaçağı



Döşemeler/Kapaklar, Döşemeler/Kapaklar > Deforme Olmuş

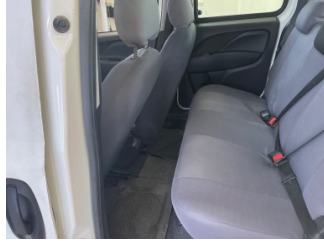

Döşemeler/Kapaklar, Döşemeler/Kapaklar > Deforme Olmuş



Döşemeler/Kapaklar, Döşemeler/Kapaklar > Deforme Olmuş



Döşemeler/Kapaklar, Döşemeler/Kapaklar > Deforme Olmuş



Döşemeler/Kapaklar, Döşemeler/Kapaklar > Deforme Olmuş



Döşemeler/Kapaklar, Döşemeler/Kapaklar > Kirlenmiş



Döşemeler/Kapaklar, Döşemeler/Kapaklar > Kirlenmiş



Döşemeler/Kapaklar, Döşemeler/Kapaklar > Kirlenmiş

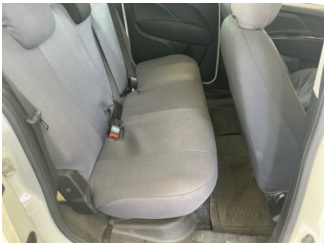

Döşemeler/Kapaklar, Döşemeler/Kapaklar > Kirlenmiş



Döşemeler/Kapaklar, Döşemeler/Kapaklar > Kirlenmiş



Dikiz aynası, sol, Dış dikiz aynası çerçevesi > Hasarlı



Kapı, sol ön, Kapı, sol ön > Rötüş

Z OTORİTE EKSPERTİZ OTOMOTİV GAYRİMENKUL TİC. A.Ş. D-Expert  
Ankara Şaşmaz Şubesi Bahçekapı Mah.Sanayi Bulvarı No:4/B Şaşmaz  
ankara0601@dexpert.com.tr 0312 278 81 82 ETİMESGUT ANKARA

Rapor Tarihi: 17.06.2026 10:46  
Rapor No: 06-01-1495677  
Mersis No: 0309073518100001

Bayi No: 0601  
Araç Giriş Tarihi: 17.06.2026 09:44

Sayfa: 10/11  
Araç Çıkış Tarihi: 17.06.2026 10:46



Kapı, sağ ön, Kapı, sağ ön > Rötüş



Dikiz aynası, sağ, Dış dikiz aynası çerçevesi > Hasarlı

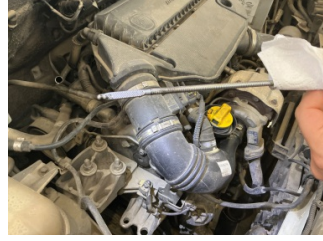

Motor, Yağ seviyesi > Eksik

Parça Grubu	Parça ve Hasar
Motor	Motor - Arızalı
Kalorifer/Klima	Kalorifer/Klima - Arızalı
Çamurluk, sağ	Davlumbaz - Hasarlı
Motor	Motor - Sarsıyor

## Notlar

### Hasarlar ile ilgili notlar;

Araç boya deseninde bozulmalar olduğundan dolayı gözle boya kusur tespiti yapılamadı. Aracın muhtelif yerlerinde ezik, Çizik ve taş izleri mevcut.sağ ön cam direği plastiği hasarlı. Egzozda harici duman mevcut. Araç koltuklarında kılıf olduğundan dolayı hasar tespiti yapılamadı.

### Diğer notlar;

Araç motor sarsıntı , yağ seviyesi eksik ve harıcı duman olduğundan dolayı DYNO testi yapılamadı. Araçta yağ yakma mevcut. Araç kirli olduğundan dolayı gözle boya kusur kontrolü yapılamadı

Z OTORİTE EKSPERTİZ OTOMOTİV GAYRİMENKUL TİC. A.Ş. D-Expert  
Ankara Şaşmaz Şubesi Bahçekapı Mah.Sanayi Bulvarı No:4/B Şaşmaz  
ankara0601@dexpert.com.tr 0312 278 81 82 ETİMESGUT ANKARA

Rapor Tarihi: 17.06.2026 10:46 Bayi No: 0601 Sayfa: 11/11  
Rapor No: 06-01-1495677 Araç Giriş Tarihi: 17.06.2026 09:44 Araç Çıkış Tarihi: 17.06.2026 10:46  
Mersis No: 0309073518100001

## Açıklama

Araçta detaylı iç temizlik işlemi ile giderilebilecek, kirlenme ve lekeler ekspertiz kapsamı dışında tutulmuştur.

Araç değerine etki etmeyecek mini onarım ve- veya pasta cila işlemi ile giderilebilecek vuruks ve çizikler ekspertiz kapsamı dışında tutulmuştur.

Aracın yaş, km ve genel durumu dikkate alınarak; normal kullanım şartları dahilinde de araçta oluşan fakat aracın görşelliğini ve teknik işleyişini etkilemeyen aşınma ve yıpranmalar ekspertiz kapsamı dışında tutulmuştur.

- Ekspertiz aracın kontrol edildiği gün için geçerli olup, hangi nedenle olursa olsun kontrol tarihinden sonra oluşabilecek hasarlardan Doğuş D Expert Ekspertiz ve Danışmanlık Anonim Şirketi ve Franchise sahibi tüm iş ortakları sorumlu değildir.
- Ekspertiz sonucu verilen tüm değerler, ölçümlenmeler ve tespitler, aracın formunda belirtilen km. ve tarih için geçerlidir. Bu tarih ve km. sonrası araçta olağan yıpranma, hatalı kullanım, yol ve hava şartları, sürücü hataları ve üretim kaynaklı olarak ortaya çıkabilecek arızalar ve hasarlar Doğuş D Expert Ekspertiz ve Danışmanlık Anonim Şirketi ve Franchise sahibi tüm iş ortakları'nin sorumluluğunda değildir.
- Rapordaki km bilgisi, aracın km panosundan okunmuş km bilgisidir. Doğuş D Expert Ekspertiz ve Danışmanlık Anonim Şirketi ve Franchise sahibi tüm iş ortakları,panodaki km bilgisinin gerçeği yansıtmaması dolayısıyla ekspertiz raporundaki tespitlerin eksik, yanlış veya yanıltıcı olmasından ve bunun sonuçlarından sorumlu değildir.
- Doğuş D Expert Ekspertiz ve Danışmanlık Anonim Şirketi ve Franchise sahibi tüm iş ortakları tarafından yapılan ikinci el araç ekspertizi aracın resmi fenni muayenesinin yerine geçmez ve resmi fenni muayenesinde başarılı olunacağını da garanti etmez.
- İmalatçı tarafından üretilen aracın daha sonradan üzerinde yapılan tadilatların uygun olmaması ve montajı yapılan yedek parçaların orijinal olmaması gerekli teknik bilgi ve yetkinliğe sahip kişiler tarafından montajının yapılmaması veya tamir seklinin imalatçı tarafından kabul edilmiş teknik özelliklere uymaması gibi durumlar halinde sonradan doğabilecek her türlü can ve mal güvenliğini etkileyecek faktörler olmak üzere bu ve benzeri durumlardan ekspertiz raporumuz sorumlu değildir. ÖRNEK: Airbag ve emniyet kemerlerinin, radyatörlerin, aksların değiştirilmeyerek onarılması gibi durumlar.
- İkinci el araç ekspertizi aracın hiçbir parçası sökülmeden, tamamen çıplak gözle yapılmıştır. Araç içerisindeki veya aksamındaki hasarların tespiti için kapak, döşeme ve benzeri parçaların sökülmesi bu ekspertiz kapsamında olmayıp, Doğuş D Expert Ekspertiz ve Danışmanlık Anonim Şirketi ve Franchise sahibi tüm iş ortakları ancak bu şekilde detaylı bir ekspertiz sonucu ortaya çıkabilecek hasarların tespit edilememiş olmasından sorumlu değildir.
- TSE 13805 yönetmeliğine göre HYB numaramızın raporda belirtilmesi için en kapsamlı paketimiz Full Plus Ekspertiz ve üzeri paketlerimiz için geçerlidir.
- Uyarı: Tramer sorgulama içeriği, sigorta şirketleri tarafından Sigorta Bilgi ve Gözetim Merkezi ("SBM")'ne iletilen sigorta kayıtlarından ibarettir. İlgili sorguya ait tutarda, trafik ve kasko hasarlarında yer alan dava faizi ve yargılama giderleri dahil edilmemektedir. Tramer sorgulama içeriğindeki bilgiler resmî belge olarak kullanılamaz. Şirketimizin kayıtlarla herhangi bir bağlantısı olmayıp yalnızca bilgi amaçlı paylaşılmaktadır. Detaylı bilgi için SBM resmî internet sitesine başvurunuz.

Müşteri Adı/Soyadı

İmzası