

Z OTORİTE EKSPERTİZ OTOMOTİV GAYRİMENKUL TİC. A.Ş. D-Expert
Ankara Şaşmaz Şubesi Bahçekapı Mah.Sanayi Bulvarı No:4/B Şaşmaz
ankara0601@dexpert.com.tr 0312 278 81 82 ETİMESGUT ANKARA

Rapor Tarihi: 24.04.2026 13:02
Rapor No: 06-01-1482362
Mersis No: 0309073518100001

Bayi No: 0601
Araç Giriş Tarihi: 24.04.2026 12:25

Sayfa: 1/12
Araç Çıkış Tarihi: 24.04.2026 13:02

Full Plus Ekspertiz



06AAG299

Eksper / İmza



06-HYB-8225

Z OTORİTE EKSPERTİZ OTOMOTİV GAYRİMENKUL TİC. A.Ş. D-Expert
Ankara Şaşmaz Şubesi Bahçekapı Mah.Sanayi Bulvarı No:4/B Şaşmaz
ankara0601@dexpert.com.tr 0312 278 81 82 ETİMESGUT ANKARA

Rapor Tarihi: 24.04.2026 13:02 Bayi No: 0601 Sayfa: 2/12
Rapor No: 06-01-1482362 Araç Giriş Tarihi: 24.04.2026 12:25 Araç Çıkış Tarihi: 24.04.2026 13:02
Mersis No: 0309073518100001

Müşteri Bilgileri

Müşteri TAN OTO MOTORLU ARAÇLAR TİC.LTD.(MERKEZ
FİAT)

Araç Bilgileri

Plaka	06AAG299	Şanzıman Tipi	Manuel
KM	174219	Yakıt Cinsi	Dizel
Şase	NM426300006B92640	Motor Gücü	66 kw
Marka	Fiat	Motor Hacmi	1248cc
Rengi	BEYAZ	Model	Doblo Cargo
Sonraki Muayene Tar.	0NaN-aN-aN	Model Yılı	2015
Araç Tipi	Panelvan	Ruhsat Sahibi	GÖKHAN AKÜ SAN. VE TİC. LTD. ŞTİ.
Kapı Sayısı	4 Kapı		

Kaporta Kontrolü(Değişmiş Boyanmış kontrolü)

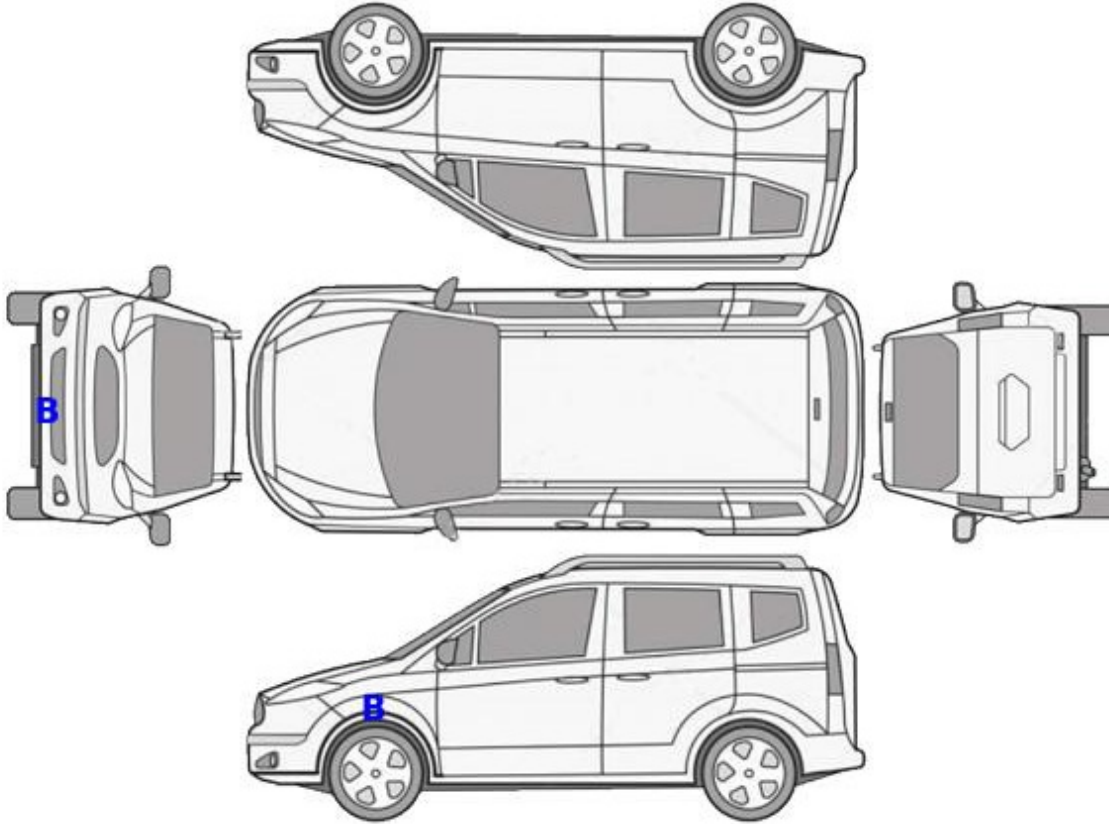

B: Boyalı

B/2: Lokal Boyalı

D: Değişmiş

Z OTORİTE EKSPERTİZ OTOMOTİV GAYRİMENKUL TİC. A.Ş. D-Expert
Ankara Şaşmaz Şubesi Bahçekapı Mah.Sanayi Bulvarı No:4/B Şaşmaz
ankara0601@dexpert.com.tr 0312 278 81 82 ETİMESGUT ANKARA

Rapor Tarihi: 24.04.2026 13:02
Rapor No: 06-01-1482362
Mersis No: 0309073518100001

Bayi No: 0601
Araç Giriş Tarihi: 24.04.2026 12:25

Sayfa: 3/12
Araç Çıkış Tarihi: 24.04.2026 13:02

Kontrol Listesi

SORUNSUZ	BAKIM GEREKLİ	ONARIM/DEĞİŞİM GEREKLİ
----------	---------------	------------------------

	Durum	Notlar
Araç Kaporta Aksamı	ONARIM/DEĞİŞİM GEREKLİ	Ezikler, çizikler, taş izleri, hasarlar ve standart dışı onarım mevcut
Araç Koltukları Mekanizmaları	SORUNSUZ	
Taban, Tavan, Koltuk ve Kapı Döşemeleri	BAKIM GEREKLİ	Çizikler, deformeler, kir ve yakıcı madde izleri mevcut
Araç İç Donanımı ve Kumanda Kontrol Düğmeleri	SORUNSUZ	
Aydınlatma ve İkaz Sistemi	ONARIM/DEĞİŞİM GEREKLİ	Ön farlar deforme. Sol dikiz aynası kapağı hasarlı
Silecekler	SORUNSUZ	
Elektrik ve Elektronik Aksam	SORUNSUZ	
Torpedo ve Emniyet Kemerleri	SORUNSUZ	
Lastik ve Jantlar	ONARIM/DEĞİŞİM GEREKLİ	Lastikler hasarlı ve jantlarda çizikler mevcut
Fren Sistemi ve Fren Hortumları	ONARIM/DEĞİŞİM GEREKLİ	Sağ ön disk Çizik. Fren sistemi servis kontrol
Yürür Aksam	SORUNSUZ	
Motor ve Motor Yağ Seviyesi	ONARIM/DEĞİŞİM GEREKLİ	Triger kapağı , yağ karteli, turbo hortumları ve ön krank keçesinde yağ kaçağı
Şanzıman	BAKIM GEREKLİ	Debriyaj hafif sert
Diferansiyel	SORUNSUZ	
Direksiyon Sistemi	SORUNSUZ	
Eğlence Sistemi (Radyo vs.)	SORUNSUZ	
Park Sensörleri	SORUNSUZ	
Araç Altı	BAKIM GEREKLİ	Alt muhafaza sabitleme hatası
Akü	BAKIM GEREKLİ	Akü değerleri görülemediğinden dolayı akü testi yapılamadı
Klima	BAKIM GEREKLİ	Klima soğutması zayıf
Cam ve Cam Düğmeleri	SORUNSUZ	
Kayışlar ve Rulmanlar	SORUNSUZ	
Egzoz Sistemi ve Susturucular	BAKIM GEREKLİ	Egzozdan siyah duman mevcut
Soğutma Sistemi ve Soğutma Suyu	BAKIM GEREKLİ	Soğutma suyu eksik

Z OTORİTE EKSPERTİZ OTOMOTİV GAYRİMENKUL TİC. A.Ş. D-Expert
Ankara Şaşmaz Şubesi Bahçekapı Mah.Sanayi Bulvarı No:4/B Şaşmaz
ankara0601@dexpert.com.tr 0312 278 81 82 ETİMESGUT ANKARA

Rapor Tarihi: 24.04.2026 13:02 Bayi No: 0601 Sayfa: 4/12
Rapor No: 06-01-1482362 Araç Giriş Tarihi: 24.04.2026 12:25 Araç Çıkış Tarihi: 24.04.2026 13:02
Mersis No: 0309073518100001

Yanal Kayma Ölçüm Değerleri

ÖN	ARKA
-12.3 ! m/km	-4 m/km

Yanal kayma kabul edilebilir değeri max +5 / -5 (m/km) dir.

Süspansiyon Ölçüm Değerleri

AKS	Sol (%)	Sağ (%)	Fark (%)
1. Aks	63	64	1
2. Aks	64	60	4



Ön sağ sol ve arka sağ sol süspansiyon kabul edilebilirdeğer farkı max.%30 'dur.
Tek amortisör kabul edilebilir min. ölçüm değeri %21 'dir.

Fren Ölçüm Değerleri

Fren Ölçüm Değerleri (daN)	Sol	Sağ	Sapma (%)
1. Aks	303	319	5
2. Aks	56	76	27
El Freni	213	249	14

Verimlilik

36

Sapma yüzdeleri 1. ve 2. aks için %25 altında ve el freni için %50 altında olmalıdır.

Lastikler

Aks	Ebat	Yol ve Yük Endeksi	Diş Derinliği	Tip
Sol Ön	195/60/16	97T	5,8 mm	Kışlık
Sol Arka	195/60/16	97T	5,7 mm	Kışlık
Sağ Ön	195/60/16	97T	5,85 mm	Kışlık
Sağ Arka	195/60/16	97T	5,75 mm	Kışlık



Tekerlek/Lastik > Hasarlı



Tekerlek/Lastik > Hasarlı



Tekerlek/Lastik > Hasarlı



Tekerlek/Lastik > Hasarlı



Tekerlek/Lastik > Hasarlı

Z OTORİTE EKSPERTİZ OTOMOTİV GAYRİMENKUL TİC. A.Ş. D-Expert
Ankara Şaşmaz Şubesi Bahçekapı Mah.Sanayi Bulvarı No:4/B Şaşmaz
ankara0601@dexpert.com.tr 0312 278 81 82 ETİMESGUT ANKARA

Rapor Tarihi: 24.04.2026 13:02 Bayi No: 0601 Sayfa: 5/12
Rapor No: 06-01-1482362 Araç Giriş Tarihi: 24.04.2026 12:25 Araç Çıkış Tarihi: 24.04.2026 13:02
Mersis No: 0309073518100001

Dinamometre Ölçüm Değerleri

Ölçülen Motor Torku	Teker Torku	Teker Gücü	Test Hızı
-	-	-	-
NM	NM	KW	km/h
Ruhsat Verisi Güç	Test Sonucu Güç	Kayıp Güç	Performans %
66	-	-	--
KW	KW	KW	

RPM (Devir/dk) Grafiği

Grafik bilgisi yüklenmemiş...

Z OTORİTE EKSPERTİZ OTOMOTİV GAYRİMENKUL TİC. A.Ş. D-Expert
Ankara Şaşmaz Şubesi Bahçekapı Mah.Sanayi Bulvarı No:4/B Şaşmaz
ankara0601@dexpert.com.tr 0312 278 81 82 ETİMESGUT ANKARA

Rapor Tarihi: 24.04.2026 13:02 Bayi No: 0601 Sayfa: 6/12
Rapor No: 06-01-1482362 Araç Giriş Tarihi: 24.04.2026 12:25 Araç Çıkış Tarihi: 24.04.2026 13:02
Mersis No: 0309073518100001

OBD Genel Arıza Tarama

HELLA GUTMANN
24.04.2026
Araç: Fiat Doblo 1.3 16V JTDM
Motor kodu: 263 A2.000
Üretim yılı: 11-
Kilometre durumu
Lisans numarası :
VIN: NM426300006B92640 (kontrol eden kişi tarafınd
an girilen)
Test edilmiş: 24.04.2026 12:26:49 / Standard
Hata kodu / Genel sorgulama / -
Tüm yapı gruplarının hata kodu genel sorgulaması
Bileşen grubu Sistem Hata
OBD OBD 0
Motor Dizel motor 0
ABS ABS/ESC kumanda ünitesi 0
Hava yastığı Hava yastığı kumanda ünitesi 0
Konfor Karoseri elektronik kumanda ünitesi 0
Konfor Gösterge grubu 0*
BELİ. 2 Le e A PE I 1 Vi EE =

Tramer Sorgulaması

Hasar Tarihi	Hasar Parça Değişimi	Hasar Tanımı	Ağır Hasarlı Mı ?	Hasar Maliyeti	Hasar Maliyeti Kur Bilgisi
05.10.2020		ERP-Carpma	Hayır	550	TL
01.06.2018		Carpma	Hayır	0	TL

Z OTORİTE EKSPERTİZ OTOMOTİV GAYRİMENKUL TİC. A.Ş. D-Expert
Ankara Şaşmaz Şubesi Bahçekapı Mah.Sanayi Bulvarı No:4/B Şaşmaz
ankara0601@dexpert.com.tr 0312 278 81 82 ETİMESGUT ANKARA

Rapor Tarihi: 24.04.2026 13:02
Rapor No: 06-01-1482362
Mersis No: 0309073518100001

Bayi No: 0601
Araç Giriş Tarihi: 24.04.2026 12:25

Sayfa: 7/12
Araç Çıkış Tarihi: 24.04.2026 13:02

Araç Resimleri



Çizik

Z OTORİTE EKSPERTİZ OTOMOTİV GAYRİMENKUL TİC. A.Ş. D-Expert
Ankara Şaşmaz Şubesi Bahçekapı Mah.Sanayi Bulvarı No:4/B Şaşmaz
ankara0601@dexpert.com.tr 0312 278 81 82 ETİMESGUT ANKARA

Rapor Tarihi: 24.04.2026 13:02
Rapor No: 06-01-1482362
Mersis No: 0309073518100001

Bayi No: 0601
Araç Giriş Tarihi: 24.04.2026 12:25

Sayfa: 8/12
Araç Çıkış Tarihi: 24.04.2026 13:02



Çamurluk, sol, Çamurluk, sol > Çizik



Tampon, arka, Arka tampon > Çizik



Döşemeler/Kapaklar,
Döşemeler/Kapaklar > Çizik



Döşemeler/Kapaklar,
Döşemeler/Kapaklar > Çizik

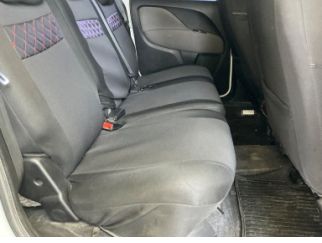

Döşemeler/Kapaklar,
Döşemeler/Kapaklar > Çizik

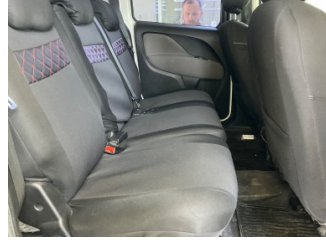

Döşemeler/Kapaklar,
Döşemeler/Kapaklar > Çizik



Döşemeler/Kapaklar,
Döşemeler/Kapaklar > Çizik



Döşemeler/Kapaklar,
Döşemeler/Kapaklar > Çizik



Döşemeler/Kapaklar,
Döşemeler/Kapaklar > Çizik



Döşemeler/Kapaklar,
Döşemeler/Kapaklar > Çizik

Vuruk



Motor kaputu, Motor kaputu > Ezik



Kapı, sol arka, Kapı, sol arka > Ezik



Çamurluk, sağ arka, Çamurluk,
sağ arka > Ezik



Tavan, Tavan > Ezik

Diğer

Z OTORİTE EKSPERTİZ OTOMOTİV GAYRİMENKUL TİC. A.Ş. D-Expert
Ankara Şaşmaz Şubesi Bahçekapı Mah.Sanayi Bulvarı No:4/B Şaşmaz
ankara0601@dexpert.com.tr 0312 278 81 82 ETİMESGUT ANKARA

Rapor Tarihi: 24.04.2026 13:02
Rapor No: 06-01-1482362
Mersis No: 0309073518100001

Bayi No: 0601
Araç Giriş Tarihi: 24.04.2026 12:25

Sayfa: 9/12
Araç Çıkış Tarihi: 24.04.2026 13:02



Motor, Alt muhafaza > Sabitlemesi Hatalı



Çamurluk, sol, Davlumbaz > Hasarlı



Çamurluk, sağ, Davlumbaz > Hasarlı



Tampon, ön, Ön tampon ızgarası > Hasarlı



Farlar, Far, sağ > Deforme Olmuş



Kapı, sağ arka, Kapı, sağ arka > Standart Dışı Onarım



Farlar, Far bağlantı ayağı, sol > Standart Dışı Onarım



Tampon, ön, Ön tampon > Hasarlı



Dikiz aynası, sol, Sinyal lambası > Çatlak



Dikiz aynası, sol, Dış dikiz aynası > Hasarlı



Dikiz aynası, sol, Dış dikiz aynası > Hasarlı



Dikiz aynası, sağ, Sinyal lambası > Çatlak



Camlar, Ön cam > Hasarlı



Motor, Motor > Yağ Kaçağı



Motor, Motor > Yağ Kaçağı



Motor, Motor > Yağ Kaçağı

Z OTORİTE EKSPERTİZ OTOMOTİV GAYRİMENKUL TİC. A.Ş. D-Expert
Ankara Şaşmaz Şubesi Bahçekapı Mah.Sanayi Bulvarı No:4/B Şaşmaz
ankara0601@dexpert.com.tr 0312 278 81 82 ETİMESGUT ANKARA

Rapor Tarihi: 24.04.2026 13:02
Rapor No: 06-01-1482362
Mersis No: 0309073518100001

Bayi No: 0601
Araç Giriş Tarihi: 24.04.2026 12:25

Sayfa: 10/12
Araç Çıkış Tarihi: 24.04.2026 13:02



Motor, Motor > Yağ Kaçağı



Motor, Motor > Yağ Kaçağı



Motorsoğutması, Soğutma sıvısı > Eksik



Döşemeler/Kapaklar, Döşemeler/Kapaklar > Deforme Olmuş



Döşemeler/Kapaklar, Döşemeler/Kapaklar > Deforme Olmuş



Döşemeler/Kapaklar, Döşemeler/Kapaklar > Deforme Olmuş



Döşemeler/Kapaklar, Döşemeler/Kapaklar > Deforme Olmuş



Döşemeler/Kapaklar, Döşemeler/Kapaklar > Deforme Olmuş



Döşemeler/Kapaklar, Döşemeler/Kapaklar > Kirlenmiş



Döşemeler/Kapaklar, Döşemeler/Kapaklar > Kirlenmiş



Döşemeler/Kapaklar, Döşemeler/Kapaklar > Kirlenmiş



Döşemeler/Kapaklar, Döşemeler/Kapaklar > Kirlenmiş

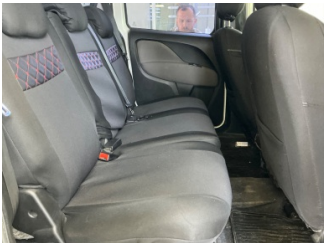

Döşemeler/Kapaklar, Döşemeler/Kapaklar > Kirlenmiş

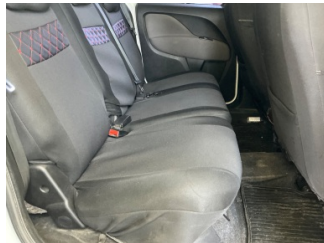

Döşemeler/Kapaklar, Döşemeler/Kapaklar > Kirlenmiş



Döşemeler/Kapaklar, Döşemeler/Kapaklar > Kirlenmiş



Döşemeler/Kapaklar, Döşemeler/Kapaklar > Kirlenmiş

Parça Grubu

Tampon, arka

Tampon, arka

İlave parçalar, ön

Parça ve Hasar

Bağlantı ayağı - Ezik

Spoiler - Hasarlı

Ön panjur - Sabitlemesi Hatalı

Z OTORİTE EKSPERTİZ OTOMOTİV GAYRİMENKUL TİC. A.Ş. D-Expert
Ankara Şaşmaz Şubesi Bahçekapı Mah.Sanayi Bulvarı No:4/B Şaşmaz
ankara0601@dexpert.com.tr 0312 278 81 82 ETİMESGUT ANKARA

Rapor Tarihi: 24.04.2026 13:02 Bayi No: 0601 Sayfa: 11/12
Rapor No: 06-01-1482362 Araç Giriş Tarihi: 24.04.2026 12:25 Araç Çıkış Tarihi: 24.04.2026 13:02
Mersis No: 0309073518100001

Notlar

Test hattı ile ilgili notlar;

Yanal Kayma Ölçüm Değerleri tolerans aralığı dışındadır. Servis tespiti önerilir.

Fren Ölçüm Değerleri tolerans aralığı dışındadır. Servis tespiti önerilir.

Diğer notlar;

Araç kirli olduğundan dolayı gözle boya kusur kontrolü yapılamadı. Arka pandızot sökülmüş yok. Koltuklarda ve direksiyonda kılıf olduğundan dolayı hasar kusur kontrolü yapılamadı. Araç egzozda siyah duman mevcut. Muhtelif yerlerde ezik çizik ve hasar mevcut. Araç su seviyesi eksik, ve yağ kaçaqlarından dolayı Dyno testi yapılamadı

Z OTORİTE EKSPERTİZ OTOMOTİV GAYRİMENKUL TİC. A.Ş. D-Expert
Ankara Şaşmaz Şubesi Bahçekapı Mah.Sanayi Bulvarı No:4/B Şaşmaz
ankara0601@dexpert.com.tr 0312 278 81 82 ETİMESGUT ANKARA

Rapor Tarihi: 24.04.2026 13:02 Bayi No: 0601 Sayfa: 12/12
Rapor No: 06-01-1482362 Araç Giriş Tarihi: 24.04.2026 12:25 Araç Çıkış Tarihi: 24.04.2026 13:02
Mersis No: 0309073518100001

Açıklama

Araçta detaylı iç temizlik işlemi ile giderilebilecek, kirlenme ve lekeler ekspertiz kapsamı dışında tutulmuştur.

Araç değerine etki etmeyecek mini onarım ve- veya pasta cila işlemi ile giderilebilecek vuruks ve çizikler ekspertiz kapsamı dışında tutulmuştur.

Aracın yaş, km ve genel durumu dikkate alınarak; normal kullanım şartları dahilinde de araçta oluşan fakat aracın görşelliğini ve teknik işleyişini etkilemeyen aşınma ve yıpranmalar ekspertiz kapsamı dışında tutulmuştur.

- Ekspertiz aracın kontrol edildiği gün için geçerli olup, hangi nedenle olursa olsun kontrol tarihinden sonra oluşabilecek hasarlardan Doğuş D Expert Ekspertiz ve Danışmanlık Anonim Şirketi ve Franchise sahibi tüm iş ortakları sorumlu değildir.
- Ekspertiz sonucu verilen tüm değerler, ölçümlenmeler ve tespitler, aracın formunda belirtilen km. ve tarih için geçerlidir. Bu tarih ve km. sonrası araçta olağan yıpranma, hatalı kullanım, yol ve hava şartları, sürücü hataları ve üretim kaynaklı olarak ortaya çıkabilecek arızalar ve hasarlar Doğuş D Expert Ekspertiz ve Danışmanlık Anonim Şirketi ve Franchise sahibi tüm iş ortakları'nın sorumluluğunda değildir.
- Rapordaki km bilgisi, aracın km panosundan okunmuş km bilgisidir. Doğuş D Expert Ekspertiz ve Danışmanlık Anonim Şirketi ve Franchise sahibi tüm iş ortakları, panodaki km bilgisinin gerçeği yansıtmaması dolayısıyla ekspertiz raporundaki tespitlerin eksik, yanlış veya yanıltıcı olmasından ve bunun sonuçlarından sorumlu değildir.
- Doğuş D Expert Ekspertiz ve Danışmanlık Anonim Şirketi ve Franchise sahibi tüm iş ortakları tarafından yapılan ikinci el araç ekspertizi aracın resmi fenni muayenesinin yerine geçmez ve resmi fenni muayenesinde başarılı olunacağını da garanti etmez.
- İmalatçı tarafından üretilen aracın daha sonradan üzerinde yapılan tadilatların uygun olmaması ve montajı yapılan yedek parçaların orijinal olmaması gerekli teknik bilgi ve yetkinliğe sahip kişiler tarafından montajının yapılmaması veya tamir seklinin imalatçı tarafından kabul edilmiş teknik özelliklere uymaması gibi durumlar halinde sonradan doğabilecek her türlü can ve mal güvenliğini etkileyecek faktörler olmak üzere bu ve benzeri durumlardan ekspertiz raporumuz sorumlu değildir. ÖRNEK: Airbag ve emniyet kemerlerinin, radyatörlerin, aksların değiştirilmeyerek onarılması gibi durumlar.
- İkinci el araç ekspertizi aracın hiçbir parçası sökülmeden, tamamen çıplak gözle yapılmıştır. Araç içerisindeki veya aksamındaki hasarların tespiti için kapak, döşeme ve benzeri parçaların sökülmesi bu ekspertiz kapsamında olmayıp, Doğuş D Expert Ekspertiz ve Danışmanlık Anonim Şirketi ve Franchise sahibi tüm iş ortakları ancak bu şekilde detaylı bir ekspertiz sonucu ortaya çıkabilecek hasarların tespit edilememiş olmasından sorumlu değildir.
- TSE 13805 yönetmeliğine göre HYB numaramızın raporda belirtilmesi için en kapsamlı paketimiz Full Plus Ekspertiz ve üzeri paketlerimiz için geçerlidir.
- Uyarı: Tramer sorgulama içeriği, sigorta şirketleri tarafından Sigorta Bilgi ve Gözetim Merkezi ("SBM")'ne iletilen sigorta kayıtlarından ibarettir. İlgili sorguya ait tutarda, trafik ve kasko hasarlarında yer alan dava faizi ve yargılama giderleri dahil edilmemektedir. Tramer sorgulama içeriğindeki bilgiler resmî belge olarak kullanılamaz. Şirketimizin kayıtlarla herhangi bir bağlantısı olmayıp yalnızca bilgi amaçlı paylaşılmaktadır. Detaylı bilgi için SBM resmî internet sitesine başvurunuz.

Müşteri Adı/Soyadı

İmzası