

Z OTORİTE EKSPERTİZ OTOMOTİV GAYRİMENKUL TİC. A.Ş. D-Expert
Ankara İvedik Şubesi İvedikköy Mahallesi Melih Gökçek Bulvarı No:142/H
Yenimahalle/ANKARA ankara0603@dexpert.com.tr YENİMAHALLE ANKARA

Rapor Tarihi: 14.05.2026 12:30

Bayi No: 0603

Sayfa: 1/11

Rapor No: 06-03-1488455

Araç Giriş Tarihi: 14.05.2026 11:41

Araç Çıkış Tarihi: 14.05.2026 12:30

Mersis No: 0309073518100001

Full Plus Ekspertiz



06ECC871

Eksper / İmza



06-HYB-8225

Z OTORİTE EKSPERTİZ OTOMOTİV GAYRİMENKUL TİC. A.Ş. D-Expert
Ankara İvedik Şubesi İvedikköy Mahallesi Melih Gökçek Bulvarı No:142/H
Yenimahalle/ANKARA ankara0603@dexpert.com.tr YENİMAHALLE ANKARA

Rapor Tarihi: 14.05.2026 12:30 Bayi No: 0603 Sayfa: 2/11
Rapor No: 06-03-1488455 Araç Giriş Tarihi: 14.05.2026 11:41 Araç Çıkış Tarihi: 14.05.2026 12:30
Mersis No: 0309073518100001

Müşteri Bilgileri

Müşteri TAN OTO MOTORLU ARAÇLAR TİC.LTD.(MERKEZ
FİAT)

Araç Bilgileri

Plaka	06ECC871	Şanzıman Tipi	Manuel
KM	127586	Yakıt Cinsi	Dizel
Şase	ZFA26300006S61073	Motor Gücü	88 kw
Marka	Fiat	Motor Hacmi	1598cc
Rengi	BEYAZ	Model	Doblo Cargo
Sonraki Muayene Tar.	0NaN-aN-aN	Model Yılı	2020
Araç Tipi	Panelvan	Ruhsat Sahibi	HK SONDAJ NAKLİYE MAKİNE İNŞAAT TAAHHÜT SANAYİ VE TİCARET LİMİTED ŞİRKETİ
Kapı Sayısı	4 Kapı		

Kaporta Kontrolü(Değişmiş Boyanmış kontrolü)

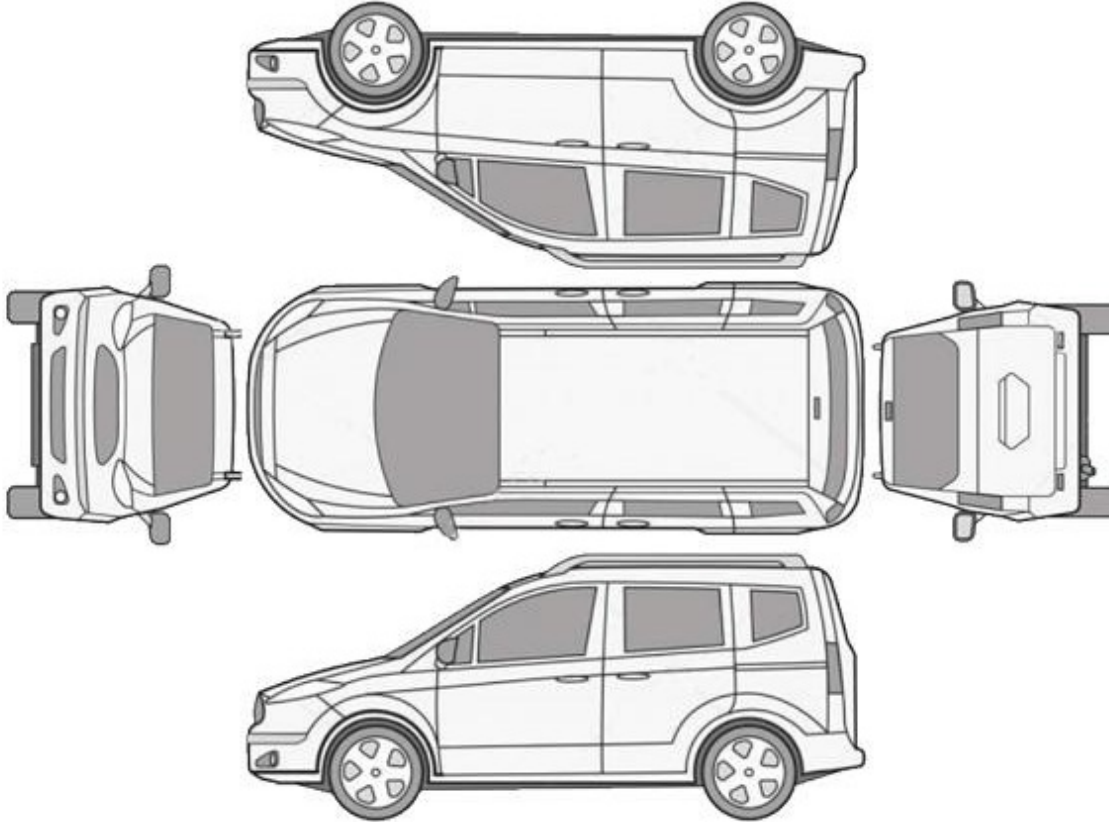

B: Boyalı

B/2: Lokal Boyalı

D: Değişmiş

Araçta değişmiş ve boyanmış parça bulunmamaktadır

Z OTORİTE EKSPERTİZ OTOMOTİV GAYRİMENKUL TİC. A.Ş. D-Expert
Ankara İvedik Şubesi İvedikköy Mahallesi Melih Gökçek Bulvarı No:142/H
Yenimahalle/ANKARA ankara0603@dexpert.com.tr YENİMAHALLE ANKARA

Rapor Tarihi: 14.05.2026 12:30 Bayi No: 0603 Sayfa: 3/11
Rapor No: 06-03-1488455 Araç Giriş Tarihi: 14.05.2026 11:41 Araç Çıkış Tarihi: 14.05.2026 12:30
Mersis No: 0309073518100001

Kontrol Listesi

SORUNSUZ	BAKIM GEREKLİ	ONARIM/DEĞİŞİM GEREKLİ
----------	---------------	------------------------

	Durum	Notlar
Araç Kaporta Aksamı	ONARIM/DEĞİŞİM GEREKLİ	Ezik, çizik ve hasar mevcut.
Araç Koltukları Mekanizmaları	SORUNSUZ	
Taban, Tavan, Koltuk ve Kapı Döşemeleri	ONARIM/DEĞİŞİM GEREKLİ	Kir, çizik, deforme ve hasar mevcut.
Araç İç Donanımı ve Kumanda Kontrol Düğmeleri	SORUNSUZ	
Aydınlatma ve İkaz Sistemi	ONARIM/DEĞİŞİM GEREKLİ	Sağ far çalışmıyor, sol arka lamba camı hasarlı.
Silecekler	SORUNSUZ	
Elektrik ve Elektronik Aksam	SORUNSUZ	
Torpedo ve Emniyet Kemerleri	SORUNSUZ	
Lastik ve Jantlar	BAKIM GEREKLİ	Jantlarda çizik mevcut. Sol arka lastik deforme.
Fren Sistemi ve Fren Hortumları	SORUNSUZ	
Yürür Aksam	BAKIM GEREKLİ	Deformeler mevcut.
Motor ve Motor Yağ Seviyesi	ONARIM/DEĞİŞİM GEREKLİ	Yağ ve su kaçağı mevcut.
Şanzıman	SORUNSUZ	
Diferansiyel	SORUNSUZ	
Direksiyon Sistemi	SORUNSUZ	
Eğlence Sistemi (Radyo vs.)	SORUNSUZ	
Park Sensörleri	SORUNSUZ	
Araç Altı	BAKIM GEREKLİ	Kir mevcut.
Akü	BAKIM GEREKLİ	Akü değerleri görülemediği için akü testi yapılamadı.
Klima	SORUNSUZ	
Cam ve Cam Düğmeleri	BAKIM GEREKLİ	Ön camda taş izleri mevcut.
Kayışlar ve Rulmanlar	SORUNSUZ	
Egzoz Sistemi ve Susturucular	SORUNSUZ	
Soğutma Sistemi ve Soğutma Suyu	ONARIM/DEĞİŞİM GEREKLİ	Antifriz kaçağı ve kalıntıları mevcut.

Z OTORİTE EKSPERTİZ OTOMOTİV GAYRİMENKUL TİC. A.Ş. D-Expert
Ankara İvedik Şubesi İvedikköy Mahallesi Melih Gökçek Bulvarı No:142/H
Yenimahalle/ANKARA ankara0603@dexpert.com.tr YENİMAHALLE ANKARA

Rapor Tarihi: 14.05.2026 12:30 Bayi No: 0603 Sayfa: 4/11
Rapor No: 06-03-1488455 Araç Giriş Tarihi: 14.05.2026 11:41 Araç Çıkış Tarihi: 14.05.2026 12:30
Mersis No: 0309073518100001

Yanal Kayma Ölçüm Değerleri

ÖN	ARKA
1 m/km	4 m/km

Yanal kayma kabul edilebilir değeri max +5 / -5 (m/km) dir.

Süspansiyon Ölçüm Değerleri

AKS	Sol (%)	Sağ (%)	Fark (%)
1. Aks	76	68	8
2. Aks	66	71	5



Ön sağ sol ve arka sağ sol süspansiyon kabul edilebilirdeğer farkı max.%30 'dur.
Tek amortisör kabul edilebilir min. ölçüm değeri %21 'dir.

Fren Ölçüm Değerleri

Fren Ölçüm Değerleri (daN)	Sol	Sağ	Sapma (%)
1. Aks	156	173	10
2. Aks	126	396	68
El Freni	212	163	23

Verimlilik

62

Sapma yüzdeleri 1. ve 2. aks için %25 altında ve el freni için %50 altında olmalıdır.

Lastikler

Aks	Ebat	Yol ve Yük Endeksi	Diş Derinliği	Tip
Sol Ön	195/60/16C	97T	6,16 mm	Yazlık
Sol Arka	195/60/16C	97T	7,2 mm	Yazlık
Sağ Ön	195/60/16C	97T	6,01 mm	Yazlık
Sağ Arka	195/60/16C	97T	6,38 mm	Yazlık

Z OTORİTE EKSPERTİZ OTOMOTİV GAYRİMENKUL TİC. A.Ş. D-Expert
Ankara İvedik Şubesi İvedikköy Mahallesi Melih Gökçek Bulvarı No:142/H
Yenimahalle/ANKARA ankara0603@dexpert.com.tr YENİMAHALLE ANKARA

Rapor Tarihi: 14.05.2026 12:30 Bayi No: 0603 Sayfa: 5/11
Rapor No: 06-03-1488455 Araç Giriş Tarihi: 14.05.2026 11:41 Araç Çıkış Tarihi: 14.05.2026 12:30
Mersis No: 0309073518100001

Dinamometre Ölçüm Değerleri

Ölçülen Motor Torku -	Teker Torku -	Teker Gücü -	Test Hızı -
NM	NM	KW	km/h
Ruhsat Verisi Güç 88	Test Sonucu Güç -	Kayıp Güç -	Performans % --
KW	KW	KW	

RPM (Devir/dk) Grafiği

Grafik bilgisi yüklenmemiş...

Z OTORİTE EKSPERTİZ OTOMOTİV GAYRİMENKUL TİC. A.Ş. D-Expert
Ankara İvedik Şubesi İvedikköy Mahallesi Melih Gökçek Bulvarı No:142/H
Yenimahalle/ANKARA ankara0603@dexpert.com.tr YENİMAHALLE ANKARA

Rapor Tarihi: 14.05.2026 12:30 Bayi No: 0603 Sayfa: 6/11
Rapor No: 06-03-1488455 Araç Giriş Tarihi: 14.05.2026 11:41 Araç Çıkış Tarihi: 14.05.2026 12:30
Mersis No: 0309073518100001

OBD Genel Arıza Tarama

Tramer Sorgulaması

Hasar Tarihi	Hasar Parça Değişimi	Hasar Tanımı	Ağır Hasarlı Mı ?	Hasar Maliyeti	Hasar Maliyeti Kur Bilgisi
01.02.2025		KTT-Carpma	Hayır	0	TL
25.07.2023		Carpma	Hayır	0	TL

Z OTORİTE EKSPERTİZ OTOMOTİV GAYRİMENKUL TİC. A.Ş. D-Expert
Ankara İvedik Şubesi İvedikköy Mahallesi Melih Gökçek Bulvarı No:142/H
Yenimahalle/ANKARA ankara0603@dexpert.com.tr YENİMAHALLE ANKARA

Rapor Tarihi: 14.05.2026 12:30
Rapor No: 06-03-1488455
Mersis No: 0309073518100001

Bayi No: 0603
Araç Giriş Tarihi: 14.05.2026 11:41

Sayfa: 7/11
Araç Çıkış Tarihi: 14.05.2026 12:30

Araç Resimleri



Çizik



Dikiz aynası, sol, Sinyal lambası
> Çizik



Döşemeler/Kapaklar, Bagaj bölümü döşemesi > Çizik



Döşemeler/Kapaklar,
Döşemeler/Kapaklar > Çizik



Döşemeler/Kapaklar,
Döşemeler/Kapaklar > Çizik

Z OTORİTE EKSPERTİZ OTOMOTİV GAYRİMENKUL TİC. A.Ş. D-Expert
Ankara İvedik Şubesi İvedikköy Mahallesi Melih Gökçek Bulvarı No:142/H
Yenimahalle/ANKARA ankara0603@dexpert.com.tr YENİMAHALLE ANKARA

Rapor Tarihi: 14.05.2026 12:30
Rapor No: 06-03-1488455
Mersis No: 0309073518100001

Bayi No: 0603
Araç Giriş Tarihi: 14.05.2026 11:41

Sayfa: 8/11
Araç Çıkış Tarihi: 14.05.2026 12:30

Vuruk



Motor, Motor > Ezik



Çamurluk, sol arka, Çamurluk, sol arka > Ezik



Bagaj kapağı/kapısı, Bagaj kapısı > Ezik



Kapı, sağ arka, Kapı, sağ arka > Ezik



Kapı, sağ ön, Kapı, sağ ön > Ezik



Döşemeler/Kapaklar, Bagaj bölümü döşemesi > Ezik

Diğer



Farlar, Far, sağ > Çalışmıyor

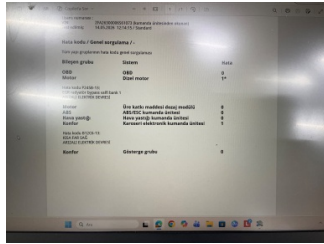

Dokümantasyon ve Ekipmanlar, OBD > Test Sonucu



Tavan, Tavan > Deforme Olmuş



Tavan, Tavan > Hasarlı



Tavan, Tavan > Hasarlı



Arka aks, Amortisör, arka > Deforme Olmuş

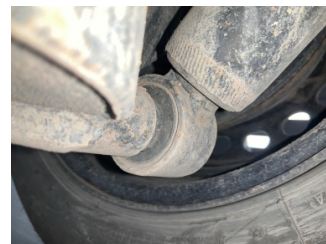

Arka aks, Amortisör, arka > Deforme Olmuş



Arka aks, Travers, sol > Deforme Olmuş

Z OTORİTE EKSPERTİZ OTOMOTİV GAYRİMENKUL TİC. A.Ş. D-Expert
Ankara İvedik Şubesi İvedikköy Mahallesi Melih Gökçek Bulvarı No:142/H
Yenimahalle/ANKARA ankara0603@dexpert.com.tr YENİMAHALLE ANKARA

Rapor Tarihi: 14.05.2026 12:30
Rapor No: 06-03-1488455
Mersis No: 0309073518100001

Bayi No: 0603
Araç Giriş Tarihi: 14.05.2026 11:41

Sayfa: 9/11
Araç Çıkış Tarihi: 14.05.2026 12:30



Arka aks, Travers, sağ > Deforme Olmuş



Tampon, ön, Ön tampon > Hasarlı



Marşbiyel, sol, Sabitleme > Hasarlı



Kapı, sol ön, Kapı, sol ön > Hasarlı



Arka lambalar, Arka lamba camı, sol > Hasarlı



Tampon, arka, Arka tampon > Hasarlı



Marşbiyel, sağ, Marşbiyel, sağ > Hasarlı



Cam yıkama/silme sistemi, Cam suyu bidonu kapağı > Sökülmüş-Yok



Motorsoğutması, Soğutma sıvısı > Sızdırıyor



Motor, Motor > Yağ Kaçağı



Motor, Motor > Yağ Kaçağı



Motor, Motor > Yağ Kaçağı



Döşemeler/Kapaklar, Döşemeler/Kapaklar > Hasarlı



Döşemeler/Kapaklar, Döşemeler/Kapaklar > Hasarlı



Döşemeler/Kapaklar, Döşemeler/Kapaklar > Deforme Olmuş



Döşemeler/Kapaklar, Döşemeler/Kapaklar > Kirlenmiş

Z OTORİTE EKSPERTİZ OTOMOTİV GAYRİMENKUL TİC. A.Ş. D-Expert
Ankara İvedik Şubesi İvedikköy Mahallesi Melih Gökçek Bulvarı No:142/H
Yenimahalle/ANKARA ankara0603@dexpert.com.tr YENİMAHALLE ANKARA

Rapor Tarihi: 14.05.2026 12:30 Bayi No: 0603 Sayfa: 10/11
Rapor No: 06-03-1488455 Araç Giriş Tarihi: 14.05.2026 11:41 Araç Çıkış Tarihi: 14.05.2026 12:30
Mersis No: 0309073518100001

Notlar

Lastik ile ilgili notlar;

Sol arka lastik marka , modeli farklıdır. Eski tarihli olup çatlamlar mevcut.

Hasarlar ile ilgili notlar;

Araçta etiket söküm izleri mevcut. Arka amblem sökülmüş yok. Motorda yoğun antifrizi kalıntıları mevcut. Motorda hafif üfleme mevcut.

Test hattı ile ilgili notlar;

Fren Ölçüm Değerleri tolerans aralığı dışındadır. Servis tespiti önerilir.

Diğer notlar;

araç dışı kirli kontrol edilmiştir. Koltuklarda ve direksiyonda kılıf olduğundan dolayı kusur kontrolü yapılamadı. Yağ ve su kaçağı olduğundan dolayı dyno test yapılamadı. Araç boya deseninde bozulmalar mevcut.

Z OTORİTE EKSPERTİZ OTOMOTİV GAYRİMENKUL TİC. A.Ş. D-Expert
Ankara İvedik Şubesi İvedikköy Mahallesi Melih Gökçek Bulvarı No:142/H
Yenimahalle/ANKARA ankara0603@dexpert.com.tr YENİMAHALLE ANKARA

Rapor Tarihi: 14.05.2026 12:30 Bayi No: 0603 Sayfa: 11/11
Rapor No: 06-03-1488455 Araç Giriş Tarihi: 14.05.2026 11:41 Araç Çıkış Tarihi: 14.05.2026 12:30
Mersis No: 0309073518100001

Açıklama

Araçta detaylı iç temizlik işlemi ile giderilebilecek, kirlenme ve lekeler ekspertiz kapsamı dışında tutulmuştur.

Araç değerine etki etmeyecek mini onarım ve- veya pasta cila işlemi ile giderilebilecek vuruks ve çizikler ekspertiz kapsamı dışında tutulmuştur.

Aracın yaş, km ve genel durumu dikkate alınarak; normal kullanım şartları dahilinde de araçta oluşan fakat aracın görşelliğini ve teknik işleyişini etkilemeyen aşınma ve yıpranmalar ekspertiz kapsamı dışında tutulmuştur.

- Ekspertiz aracın kontrol edildiği gün için geçerli olup, hangi nedenle olursa olsun kontrol tarihinden sonra oluşabilecek hasarlardan Doğuş D Expert Ekspertiz ve Danışmanlık Anonim Şirketi ve Franchise sahibi tüm iş ortakları sorumlu değildir.
- Ekspertiz sonucu verilen tüm değerler, ölçümlenmeler ve tespitler, aracın formunda belirtilen km. ve tarih için geçerlidir. Bu tarih ve km. sonrası araçta olağan yıpranma, hatalı kullanım, yol ve hava şartları, sürücü hataları ve üretim kaynaklı olarak ortaya çıkabilecek arızalar ve hasarlar Doğuş D Expert Ekspertiz ve Danışmanlık Anonim Şirketi ve Franchise sahibi tüm iş ortakları'nın sorumluluğunda değildir.
- Rapordaki km bilgisi, aracın km panosundan okunmuş km bilgisidir. Doğuş D Expert Ekspertiz ve Danışmanlık Anonim Şirketi ve Franchise sahibi tüm iş ortakları, panodaki km bilgisinin gerçeği yansıtmaması dolayısıyla ekspertiz raporundaki tespitlerin eksik, yanlış veya yanıltıcı olmasından ve bunun sonuçlarından sorumlu değildir.
- Doğuş D Expert Ekspertiz ve Danışmanlık Anonim Şirketi ve Franchise sahibi tüm iş ortakları tarafından yapılan ikinci el araç ekspertizi aracın resmi fenni muayenesinin yerine geçmez ve resmi fenni muayenesinde başarılı olunacağını da garanti etmez.
- İmalatçı tarafından üretilen aracın daha sonradan üzerinde yapılan tadilatların uygun olmaması ve montajı yapılan yedek parçaların orijinal olmaması gerekli teknik bilgi ve yetkinliğe sahip kişiler tarafından montajının yapılmaması veya tamir seklinin imalatçı tarafından kabul edilmiş teknik özelliklere uymaması gibi durumlar halinde sonradan doğabilecek her türlü can ve mal güvenliğini etkileyecek faktörler olmak üzere bu ve benzeri durumlardan ekspertiz raporumuz sorumlu değildir. ÖRNEK: Airbag ve emniyet kemerlerinin, radyatörlerin, aksların değiştirilmeyerek onarılması gibi durumlar.
- İkinci el araç ekspertizi aracın hiçbir parçası sökülmeden, tamamen çıplak gözle yapılmıştır. Araç içerisindeki veya aksamındaki hasarların tespiti için kapak, döşeme ve benzeri parçaların sökülmesi bu ekspertiz kapsamında olmayıp, Doğuş D Expert Ekspertiz ve Danışmanlık Anonim Şirketi ve Franchise sahibi tüm iş ortakları ancak bu şekilde detaylı bir ekspertiz sonucu ortaya çıkabilecek hasarların tespit edilememiş olmasından sorumlu değildir.
- TSE 13805 yönetmeliğine göre HYB numaramızın raporda belirtilmesi için en kapsamlı paketimiz Full Plus Ekspertiz ve üzeri paketlerimiz için geçerlidir.
- Uyarı: Tramer sorgulama içeriği, sigorta şirketleri tarafından Sigorta Bilgi ve Gözetim Merkezi ("SBM")'ne iletilen sigorta kayıtlarından ibarettir. İlgili sorguya ait tutarda, trafik ve kasko hasarlarında yer alan dava faizi ve yargılama giderleri dahil edilmemektedir. Tramer sorgulama içeriğindeki bilgiler resmî belge olarak kullanılamaz. Şirketimizin kayıtlarla herhangi bir bağlantısı olmayıp yalnızca bilgi amaçlı paylaşılmaktadır. Detaylı bilgi için SBM resmî internet sitesine başvurunuz.

Müşteri Adı/Soyadı

İmzası