

Z OTORİTE EKSPERTİZ OTOMOTİV GAYRİMENKUL TİC. A.Ş. D-Expert
Ankara Şaşmaz Şubesi Bahçekapı Mah.Sanayi Bulvarı No:4/B Şaşmaz
ankara0601@dexpert.com.tr 0312 278 81 82 ETİMESGUT ANKARA

Rapor Tarihi: 27.03.2026 16:22
Rapor No: 06-01-1474153
Mersis No: 0309073518100001

Bayi No: 0601
Araç Giriş Tarihi: 27.03.2026 15:54

Sayfa: 1/10
Araç Çıkış Tarihi: 27.03.2026 16:22

Full Plus Ekspertiz



06BCU402

Eksper / İmza



06-HYB-8225

Z OTORİTE EKSPERTİZ OTOMOTİV GAYRİMENKUL TİC. A.Ş. D-Expert
Ankara Şaşmaz Şubesi Bahçekapı Mah.Sanayi Bulvarı No:4/B Şaşmaz
ankara0601@dexpert.com.tr 0312 278 81 82 ETİMESGUT ANKARA

Rapor Tarihi: 27.03.2026 16:22 Bayi No: 0601 Sayfa: 2/10
Rapor No: 06-01-1474153 Araç Giriş Tarihi: 27.03.2026 15:54 Araç Çıkış Tarihi: 27.03.2026 16:22
Mersis No: 0309073518100001

Müşteri Bilgileri

Müşteri TAN OTO MOTORLU ARAÇLAR TİC.LTD.(MERKEZ
FIAT)

Araç Bilgileri

Plaka	06BCU402	Şanzıman Tipi	Manuel
KM	182400	Yakıt Cinsi	Dizel
Şase	NM426300006K59369	Motor Gücü	66 kw
Motor Hacmi	1248cc	Marka	Fiat
Rengi	BEYAZ	Model	Doblo Cargo
Sonraki Muayene Tar.	0NaN-aN-aN	Model Yılı	2017
Araç Tipi	Panelvan	Ruhsat Sahibi	AS-SU SU TEKNOLOJİLEMADENCİLİK KİMYA SANVE TİC LTD.ŞTİ
Kapı Sayısı	4 Kapı		

Kaporta Kontrolü(Değişmiş Boyanmış kontrolü)

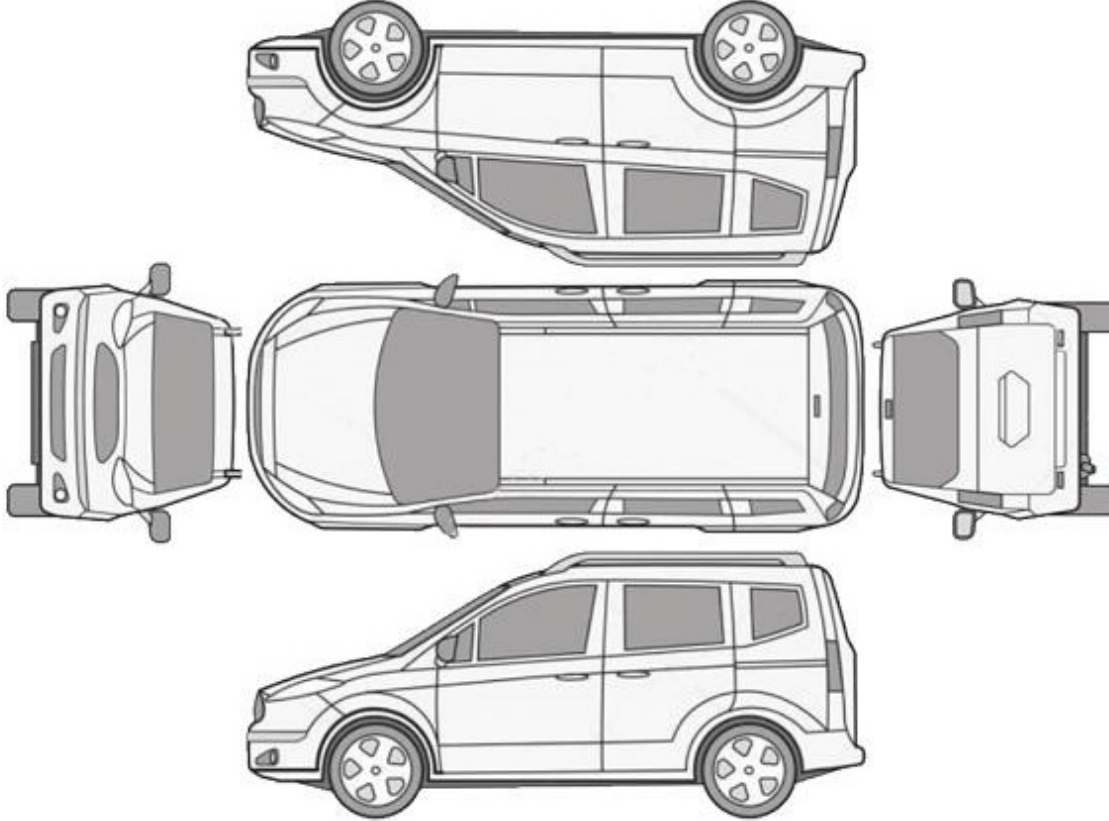

B: Boyalı

B/2: Lokal Boyalı

D: Değişmiş

Araçta değişmiş ve boyanmış parça bulunmamaktadır

Z OTORİTE EKSPERTİZ OTOMOTİV GAYRİMENKUL TİC. A.Ş. D-Expert
Ankara Şaşmaz Şubesi Bahçekapı Mah.Sanayi Bulvarı No:4/B Şaşmaz
ankara0601@dexpert.com.tr 0312 278 81 82 ETİMESGUT ANKARA

Rapor Tarihi: 27.03.2026 16:22
Rapor No: 06-01-1474153
Mersis No: 0309073518100001

Bayi No: 0601
Araç Giriş Tarihi: 27.03.2026 15:54

Sayfa: 3/10
Araç Çıkış Tarihi: 27.03.2026 16:22

Kontrol Listesi

SORUNSUZ	BAKIM GEREKLİ	ONARIM/DEĞİŞİM GEREKLİ
----------	---------------	------------------------

	Durum	Notlar
Araç Kaporta Aksamı	BAKIM GEREKLİ	Ezikler, çizikler ve standart dışı onarım mevcut
Araç Koltukları Mekanizmaları	SORUNSUZ	
Taban, Tavan, Koltuk ve Kapı Döşemeleri	BAKIM GEREKLİ	Çizikler,deformeler ve kir mevcut
Araç İç Donanımı ve Kumanda Kontrol Düğmeleri	SORUNSUZ	
Aydınlatma ve İkaz Sistemi	SORUNSUZ	
Silecekler	SORUNSUZ	
Elektrik ve Elektronik Aksam	SORUNSUZ	
Torpedo ve Emniyet Kemerleri	SORUNSUZ	
Lastik ve Jantlar	ONARIM/DEĞİŞİM GEREKLİ	Jant kapakları hasarlı
Fren Sistemi ve Fren Hortumları	SORUNSUZ	
Yürür Aksam	SORUNSUZ	
Motor ve Motor Yağ Seviyesi	ONARIM/DEĞİŞİM GEREKLİ	Ön krank keçesi ve kartel yağ kaçağı. Yakıt filtresi sızdırıyor
Şanzıman	ONARIM/DEĞİŞİM GEREKLİ	Yağ kaçağı mevcut
Diferansiyel	SORUNSUZ	
Direksiyon Sistemi	SORUNSUZ	
Eğlence Sistemi (Radyo vs.)	SORUNSUZ	
Park Sensörleri	SORUNSUZ	
Araç Altı	SORUNSUZ	
Akü	BAKIM GEREKLİ	Akü değerleri görülemediğinden dolayı akü testi yapılamadı
Klima	SORUNSUZ	
Cam ve Cam Düğmeleri	BAKIM GEREKLİ	Ön cam taş vuruğu
Kayışlar ve Rulmanlar	SORUNSUZ	
Egzoz Sistemi ve Susturucular	SORUNSUZ	
Soğutma Sistemi ve Soğutma Suyu	SORUNSUZ	

Z OTORİTE EKSPERTİZ OTOMOTİV GAYRİMENKUL TİC. A.Ş. D-Expert
Ankara Şaşmaz Şubesi Bahçekapı Mah.Sanayi Bulvarı No:4/B Şaşmaz
ankara0601@dexpert.com.tr 0312 278 81 82 ETİMESGUT ANKARA

Rapor Tarihi: 27.03.2026 16:22 Bayi No: 0601 Sayfa: 4/10
Rapor No: 06-01-1474153 Araç Giriş Tarihi: 27.03.2026 15:54 Araç Çıkış Tarihi: 27.03.2026 16:22
Mersis No: 0309073518100001

Yanal Kayma Ölçüm Değerleri

ÖN	ARKA
1,2 m/km	3,2 m/km

Yanal kayma kabul edilebilir değeri max +5 / -5 (m/km) dir.

Süspansiyon Ölçüm Değerleri

AKS	Sol (%)	Sağ (%)	Fark (%)
1. Aks	68	69	1
2. Aks	70	65	5



Ön sağ sol ve arka sağ sol süspansiyon kabul edilebilirdeğer farkı max.%30 'dur.
Tek amortisör kabul edilebilir min. ölçüm değeri %21 'dir.

Fren Ölçüm Değerleri

Fren Ölçüm Değerleri (daN)	Sol	Sağ	Sapma (%)
1. Aks	269	273	2
2. Aks	254	283	10
El Freni	205	226	9

Verimlilik

61

Sapma yüzdeleri 1. ve 2. aks için %25 altında ve el freni için %50 altında olmalıdır.

Lastikler

Aks	Ebat	Yol ve Yük Endeksi	Diş Derinliği	Tip
Sol Ön	185/65/15	88T	4,89 mm	Kışlık
Sol Arka	185/65/15	88T	3,75 mm	Kışlık
Sağ Ön	185/65/15	88T	5 mm	Kışlık
Sağ Arka	185/65/15	88T	3,65 mm	Kışlık



Jant kapağı seti > Hasarlı



Jant kapağı seti > Hasarlı

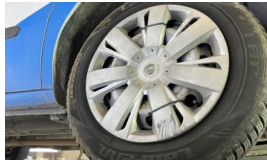

Jant kapağı seti > Hasarlı



Jant kapağı seti > Hasarlı

Z OTORİTE EKSPERTİZ OTOMOTİV GAYRİMENKUL TİC. A.Ş. D-Expert
Ankara Şaşmaz Şubesi Bahçekapı Mah.Sanayi Bulvarı No:4/B Şaşmaz
ankara0601@dexpert.com.tr 0312 278 81 82 ETİMESGUT ANKARA

Rapor Tarihi: 27.03.2026 16:22 Bayi No: 0601 Sayfa: 5/10
Rapor No: 06-01-1474153 Araç Giriş Tarihi: 27.03.2026 15:54 Araç Çıkış Tarihi: 27.03.2026 16:22
Mersis No: 0309073518100001

Dinamometre Ölçüm Değerleri

Ölçülen Motor Torku	Teker Torku	Teker Gücü	Test Hızı
-	-	-	-
NM	NM	KW	km/h
Ruhsat Verisi Güç	Test Sonucu Güç	Kayıp Güç	Performans %
66	-	-	--
KW	KW	KW	

RPM (Devir/dk) Grafiği

Grafik bilgisi yüklenmemiş...

Z OTORİTE EKSPERTİZ OTOMOTİV GAYRİMENKUL TİC. A.Ş. D-Expert
Ankara Şaşmaz Şubesi Bahçekapı Mah.Sanayi Bulvarı No:4/B Şaşmaz
ankara0601@dexpert.com.tr 0312 278 81 82 ETİMESGUT ANKARA

Rapor Tarihi: 27.03.2026 16:22 Bayi No: 0601 Sayfa: 6/10
Rapor No: 06-01-1474153 Araç Giriş Tarihi: 27.03.2026 15:54 Araç Çıkış Tarihi: 27.03.2026 16:22
Mersis No: 0309073518100001

OBD Genel Arıza Tarama

Araç:
Motor kodu:
Üretim yılı: 11-
Kilometre durumu
Lisans numarası :
VIN:
Test edilmiş:
HELLA GUTMANN
Fiat Doblo 1.3 16V JTDM
199 A3.000
NM426300006K59369 (kontrol eden kişi tarafından gi
rilen)
27.03.2026 15:59:53 / Standard
Hata kodu / Genel sorgulama / -
Tüm yapı gruplarının hata kodu genel sorgulaması
Bileşen grubu
OBD
Motor
Hata kodu PO68A-68:
Batarya
Fonksiyon hatalıdır.
ABS
Hava yastığı
Konfor
Konfor
Hırsızlık koruması
BELİ. 2 Le
~ 0. Lı pm
Li
Sistem Hata
OBD 0
Dizel motor 1
ABS/ESC kumanda ünitesi 0
Hava yastığı kumanda ünitesi 0
Karoseri elektronik kumanda ünitesi 0
Gösterge grubu 0*
Güvenlik Gateway Modu 0
27.03.2026
EE =

Tramer Sorgulaması

Hasar Tarihi	Hasar Parça Değişimi	Hasar Tanımı	Ağır Hasarlı Mı ?	Hasar Maliyeti	Hasar Maliyeti Kur Bilgisi
16.05.2019		Carpma	Hayır	0	TL

Z OTORİTE EKSPERTİZ OTOMOTİV GAYRİMENKUL TİC. A.Ş. D-Expert
Ankara Şaşmaz Şubesi Bahçekapı Mah.Sanayi Bulvarı No:4/B Şaşmaz
ankara0601@dexpert.com.tr 0312 278 81 82 ETİMESGUT ANKARA

Rapor Tarihi: 27.03.2026 16:22
Rapor No: 06-01-1474153
Mersis No: 0309073518100001

Bayi No: 0601
Araç Giriş Tarihi: 27.03.2026 15:54

Sayfa: 7/10
Araç Çıkış Tarihi: 27.03.2026 16:22

Araç Resimleri



Çizik



Döşemeler/Kapaklar,
Döşemeler/Kapaklar > Çizik



Döşemeler/Kapaklar,
Döşemeler/Kapaklar > Çizik



Döşemeler/Kapaklar,
Döşemeler/Kapaklar > Çizik



Döşemeler/Kapaklar,
Döşemeler/Kapaklar > Çizik

Vuruk



Kapı, sağ arka, Kapı, sağ arka
> Ezik



Tavan, Tavan > Ezik

Z OTORİTE EKSPERTİZ OTOMOTİV GAYRİMENKUL TİC. A.Ş. D-Expert
Ankara Şaşmaz Şubesi Bahçekapı Mah.Sanayi Bulvarı No:4/B Şaşmaz
ankara0601@dexpert.com.tr 0312 278 81 82 ETİMESGUT ANKARA

Rapor Tarihi: 27.03.2026 16:22
Rapor No: 06-01-1474153
Mersis No: 0309073518100001

Bayi No: 0601
Araç Giriş Tarihi: 27.03.2026 15:54

Sayfa: 8/10
Araç Çıkış Tarihi: 27.03.2026 16:22

Diğer



Şanzıman, Şanzıman > Yağ Kaçağı



Motor, Motor > Yağ Kaçağı



Motor, Motor > Yağ Kaçağı



Çamurluk, sol, Çamurluk, sol > Standart Dışı Onarım



Dikiz aynası, sağ, Sinyal lambası > Islak-Nemli



Camlar, Ön cam > Taş Vuruğu



Farlar, Far bağlantı ayağı, sağ > Standart Dışı Onarım



Motor, Motor/Yakıt sistemi > Sızdırıyor



Motor, Motor/Yakıt sistemi > Sızdırıyor



Taban, Paspaslar > Hasarlı



Döşemeler/Kapaklar, Tavan döşemesi > Hasarlı



Döşemeler/Kapaklar, Döşemeler/Kapaklar > Kirlenmiş



Döşemeler/Kapaklar, Döşemeler/Kapaklar > Kirlenmiş



Döşemeler/Kapaklar, Döşemeler/Kapaklar > Kirlenmiş



Döşemeler/Kapaklar, Döşemeler/Kapaklar > Kirlenmiş



Döşemeler/Kapaklar, Döşemeler/Kapaklar > Deforme Olmuş

Z OTORİTE EKSPERTİZ OTOMOTİV GAYRİMENKUL TİC. A.Ş. D-Expert
Ankara Şaşmaz Şubesi Bahçekapı Mah.Sanayi Bulvarı No:4/B Şaşmaz
ankara0601@dexpert.com.tr 0312 278 81 82 ETİMESGUT ANKARA

Rapor Tarihi: 27.03.2026 16:22
Rapor No: 06-01-1474153
Mersis No: 0309073518100001

Bayi No: 0601
Araç Giriş Tarihi: 27.03.2026 15:54

Sayfa: 9/10
Araç Çıkış Tarihi: 27.03.2026 16:22



Döşemeler/Kapaklar,
Döşemeler/Kapaklar >
Deforme Olmuş



Döşemeler/Kapaklar,
Döşemeler/Kapaklar >
Deforme Olmuş

Parça Grubu

Fren sistemi

Parça ve Hasar

Fren sistemi ön - Sökülmüş-Yok

Notlar

Diğer notlar;

Egzozdan siyah duman atma mevcut. Araç etiket olan kısımlarda gözle boya,kusur ve hasar kontrolü yapılmadı. Araç kirli olduğundan dolayı gözle boya kusur kontrolü yapılmadı. Araç koltuklarda ve direksiyonda kılıf olduğundan dolayı hasar ve kusur tespiti yapılmadı. Araç yağ kaçaklarından ve yakıt sistemi sızdırdığından dolayı Dyno testi yapılmadı. Ön camlar sesli açılıp kapanıyor

Z OTORİTE EKSPERTİZ OTOMOTİV GAYRİMENKUL TİC. A.Ş. D-Expert
Ankara Şaşmaz Şubesi Bahçekapı Mah.Sanayi Bulvarı No:4/B Şaşmaz
ankara0601@dexpert.com.tr 0312 278 81 82 ETİMESGUT ANKARA

Rapor Tarihi: 27.03.2026 16:22 Bayi No: 0601 Sayfa: 10/10
Rapor No: 06-01-1474153 Araç Giriş Tarihi: 27.03.2026 15:54 Araç Çıkış Tarihi: 27.03.2026 16:22
Mersis No: 0309073518100001

Açıklama

Araçta detaylı iç temizlik işlemi ile giderilebilecek, kirlenme ve lekeler ekspertiz kapsamı dışında tutulmuştur.

Araç değerine etki etmeyecek mini onarım ve- veya pasta cila işlemi ile giderilebilecek vuruks ve çizikler ekspertiz kapsamı dışında tutulmuştur.

Aracın yaş, km ve genel durumu dikkate alınarak; normal kullanım şartları dahilinde de araçta oluşan fakat aracın görşelliğini ve teknik işleyişini etkilemeyen aşınma ve yıpranmalar ekspertiz kapsamı dışında tutulmuştur.

- Ekspertiz aracın kontrol edildiği gün için geçerli olup, hangi nedenle olursa olsun kontrol tarihinden sonra oluşabilecek hasarlardan Doğuş D Expert Ekspertiz ve Danışmanlık Anonim Şirketi ve Franchise sahibi tüm iş ortakları sorumlu değildir.
- Ekspertiz sonucu verilen tüm değerler, ölçümlenmeler ve tespitler, aracın formunda belirtilen km. ve tarih için geçerlidir. Bu tarih ve km. sonrası araçta olağan yıpranma, hatalı kullanım, yol ve hava şartları, sürücü hataları ve üretim kaynaklı olarak ortaya çıkabilecek arızalar ve hasarlar Doğuş D Expert Ekspertiz ve Danışmanlık Anonim Şirketi ve Franchise sahibi tüm iş ortakları'nin sorumluluğunda değildir.
- Rapordaki km bilgisi, aracın km panosundan okunmuş km bilgisidir. Doğuş D Expert Ekspertiz ve Danışmanlık Anonim Şirketi ve Franchise sahibi tüm iş ortakları,panodaki km bilgisinin gerçeği yansıtmaması dolayısıyla ekspertiz raporundaki tespitlerin eksik, yanlış veya yanıltıcı olmasından ve bunun sonuçlarından sorumlu değildir.
- Doğuş D Expert Ekspertiz ve Danışmanlık Anonim Şirketi ve Franchise sahibi tüm iş ortakları tarafından yapılan ikinci el araç ekspertizi aracın resmi fenni muayenesinin yerine geçmez ve resmi fenni muayenesinde başarılı olunacağını da garanti etmez.
- İmalatçı tarafından üretilen aracın daha sonradan üzerinde yapılan tadilatların uygun olmaması ve montajı yapılan yedek parçaların orijinal olmaması gerekli teknik bilgi ve yetkinliğe sahip kişiler tarafından montajının yapılmaması veya tamir seklinin imalatçı tarafından kabul edilmiş teknik özelliklere uymaması gibi durumlar halinde sonradan doğabilecek her türlü can ve mal güvenliğini etkileyecek faktörler olmak üzere bu ve benzeri durumlardan ekspertiz raporumuz sorumlu değildir. ÖRNEK: Airbag ve emniyet kemerlerinin, radyatörlerin, aksların değiştirilmeyerek onarılması gibi durumlar.
- İkinci el araç ekspertizi aracın hiçbir parçası sökülmeden, tamamen çıplak gözle yapılmıştır. Araç içerisindeki veya aksamındaki hasarların tespiti için kapak, döşeme ve benzeri parçaların sökülmesi bu ekspertiz kapsamında olmayıp, Doğuş D Expert Ekspertiz ve Danışmanlık Anonim Şirketi ve Franchise sahibi tüm iş ortakları ancak bu şekilde detaylı bir ekspertiz sonucu ortaya çıkabilecek hasarların tespit edilememiş olmasından sorumlu değildir.
- TSE 13805 yönetmeliğine göre HYB numaramızın raporda belirtilmesi için en kapsamlı paketimiz Full Plus Ekspertiz ve üzeri paketlerimiz için geçerlidir.
- Uyarı: Tramer sorgulama içeriği, sigorta şirketleri tarafından Sigorta Bilgi ve Gözetim Merkezi ("SBM")'ne iletilen sigorta kayıtlarından ibarettir. İlgili sorguya ait tutarda, trafik ve kasko hasarlarında yer alan dava faizi ve yargılama giderleri dahil edilmemektedir. Tramer sorgulama içeriğindeki bilgiler resmî belge olarak kullanılamaz. Şirketimizin kayıtlarla herhangi bir bağlantısı olmayıp yalnızca bilgi amaçlı paylaşılmaktadır. Detaylı bilgi için SBM resmî internet sitesine başvurunuz.

Müşteri Adı/Soyadı

İmzası