

Z OTORİTE EKSPERTİZ OTOMOTİV GAYRİMENKUL TİC. A.Ş. D-Expert
Ankara Şaşmaz Şubesi Bahçekapı Mah.Sanayi Bulvarı No:4/B Şaşmaz
ankara0601@dexpert.com.tr 0312 278 81 82 ETİMESGUT ANKARA

Rapor Tarihi: 30.03.2026 12:54
Rapor No: 06-01-1474643
Mersis No: 0309073518100001

Bayi No: 0601
Araç Giriş Tarihi: 30.03.2026 11:59

Sayfa: 1/11
Araç Çıkış Tarihi: 30.03.2026 12:54

Full Plus Ekspertiz



31NAU78

Eksper / İmza



06-HYB-8225

Z OTORİTE EKSPERTİZ OTOMOTİV GAYRİMENKUL TİC. A.Ş. D-Expert
Ankara Şaşmaz Şubesi Bahçekapı Mah.Sanayi Bulvarı No:4/B Şaşmaz
ankara0601@dexpert.com.tr 0312 278 81 82 ETİMESGUT ANKARA

Rapor Tarihi: 30.03.2026 12:54
Rapor No: 06-01-1474643
Mersis No: 0309073518100001

Bayi No: 0601
Araç Giriş Tarihi: 30.03.2026 11:59

Sayfa: 2/11
Araç Çıkış Tarihi: 30.03.2026 12:54

Müşteri Bilgileri

Müşteri TAN OTO MOTORLU ARAÇLAR TİC.LTD.(MERKEZ
FİAT)

Araç Bilgileri

Plaka	31NAU78	Şanzıman Tipi	Manuel
KM	166653	Yakıt Cinsi	Benzin + Lpg
Şase	NM417800006484066	Motor Gücü	57 kw
Motor Hacmi	1368cc	Marka	Fiat
Rengi	BEYAZ	Model	Albea
Sonraki Muayene Tar.	2027-08-28	Model Yılı	2009
Araç Tipi	Sedan	Ruhsat Sahibi	ERDOĞAN ANAÇAR
Kapı Sayısı	4 Kapı		

Kaporta Kontrolü(Değişmiş Boyanmış kontrolü)

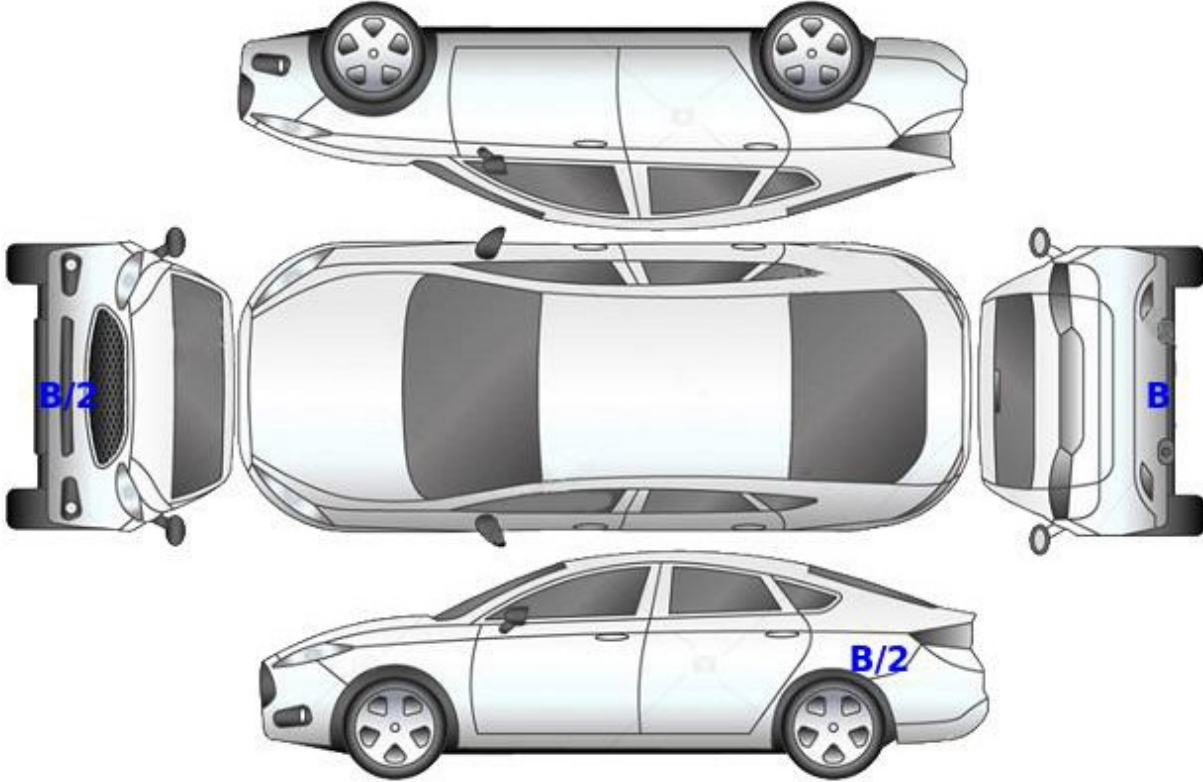

B: Boyalı

B/2: Lokal Boyalı

D: Değişmiş

Z OTORİTE EKSPERTİZ OTOMOTİV GAYRİMENKUL TİC. A.Ş. D-Expert
Ankara Şaşmaz Şubesi Bahçekapı Mah.Sanayi Bulvarı No:4/B Şaşmaz
ankara0601@dexpert.com.tr 0312 278 81 82 ETİMESGUT ANKARA

Rapor Tarihi: 30.03.2026 12:54
Rapor No: 06-01-1474643
Mersis No: 0309073518100001

Bayi No: 0601
Araç Giriş Tarihi: 30.03.2026 11:59

Sayfa: 3/11
Araç Çıkış Tarihi: 30.03.2026 12:54

Kontrol Listesi

SORUNSUZ	BAKIM GEREKLİ	ONARIM/DEĞİŞİM GEREKLİ
----------	---------------	------------------------

	Durum	Notlar
Araç Kaporta Aksamı	ONARIM/DEĞİŞİM GEREKLİ	Ezikler, çizikler, taş izleri ve hasarlar mevcut
Araç Koltukları Mekanizmaları	SORUNSUZ	
Taban, Tavan, Koltuk ve Kapı Döşemeleri	ONARIM/DEĞİŞİM GEREKLİ	Çizikler, deformeler, kir ve hasar mevcut
Araç İç Donanımı ve Kumanda Kontrol Düğmeleri	SORUNSUZ	
Aydınlatma ve İkaz Sistemi	SORUNSUZ	
Silecekler	SORUNSUZ	
Elektrik ve Elektronik Aksam	SORUNSUZ	
Torpedo ve Emniyet Kemerleri	SORUNSUZ	
Lastik ve Jantlar	ONARIM/DEĞİŞİM GEREKLİ	Jant kapakları hasarlı
Fren Sistemi ve Fren Hortumları	SORUNSUZ	
Yürür Aksam	ONARIM/DEĞİŞİM GEREKLİ	Sol rot başı hasarlı
Motor ve Motor Yağ Seviyesi	ONARIM/DEĞİŞİM GEREKLİ	Hararet yapıyor devirdaim termostat silindir kapak servis kontrol
Şanzıman	ONARIM/DEĞİŞİM GEREKLİ	Sol iç aks yağ kaçağı
Diferansiyel	SORUNSUZ	
Direksiyon Sistemi	SORUNSUZ	
Eğlence Sistemi (Radyo vs.)	SORUNSUZ	
Park Sensörleri	SORUNSUZ	
Araç Altı	ONARIM/DEĞİŞİM GEREKLİ	Motor alt muhafaza yok
Akü	BAKIM GEREKLİ	Akü verileri okunamadı.
Klima	SORUNSUZ	
Cam ve Cam Düğmeleri	SORUNSUZ	
Kayışlar ve Rulmanlar	SORUNSUZ	
Egzoz Sistemi ve Susturucular	BAKIM GEREKLİ	Kaynak işlem mevcut
Soğutma Sistemi ve Soğutma Suyu	ONARIM/DEĞİŞİM GEREKLİ	Fan direk çalışıyor, radyotör hortumda sertlik mevcut

Z OTORİTE EKSPERTİZ OTOMOTİV GAYRİMENKUL TİC. A.Ş. D-Expert
Ankara Şaşmaz Şubesi Bahçekapı Mah.Sanayi Bulvarı No:4/B Şaşmaz
ankara0601@dexpert.com.tr 0312 278 81 82 ETİMESGUT ANKARA

Rapor Tarihi: 30.03.2026 12:54 Bayi No: 0601 Sayfa: 4/11
Rapor No: 06-01-1474643 Araç Giriş Tarihi: 30.03.2026 11:59 Araç Çıkış Tarihi: 30.03.2026 12:54
Mersis No: 0309073518100001

Yanal Kayma Ölçüm Değerleri

ÖN	ARKA
16.1 ! m/km	-5.6 ! m/km

Yanal kayma kabul edilebilir değeri max +5 / -5 (m/km) dir.

Süspansiyon Ölçüm Değerleri

AKS	Sol (%)	Sağ (%)	Fark (%)
1. Aks	66	61	5
2. Aks	62	61	1



Ön sağ sol ve arka sağ sol süspansiyon kabul edilebilirdeğer farkı max.%30 'dur.
Tek amortisör kabul edilebilir min. ölçüm değeri %21 'dir.

Fren Ölçüm Değerleri

Fren Ölçüm Değerleri (daN)	Sol	Sağ	Sapma (%)
1. Aks	128	135	5
2. Aks	193	206	7
El Freni	138	203	32

Verimlilik

43

Sapma yüzdeleri 1. ve 2. aks için %25 altında ve el freni için %50 altında olmalıdır.

Lastikler

Aks	Ebat	Yol ve Yük Endeksi	Diş Derinliği	Tip
Sol Ön	185/65/14	86H	5,73 mm	Yazlık
Sol Arka	185/65/14	86H	6,23 mm	Yazlık
Sağ Ön	185/65/14	86H	5,69 mm	Yazlık
Sağ Arka	185/65/14	86H	6,25 mm	Yazlık

Z OTORİTE EKSPERTİZ OTOMOTİV GAYRİMENKUL TİC. A.Ş. D-Expert
Ankara Şaşmaz Şubesi Bahçekapı Mah.Sanayi Bulvarı No:4/B Şaşmaz
ankara0601@dexpert.com.tr 0312 278 81 82 ETİMESGUT ANKARA

Rapor Tarihi: 30.03.2026 12:54 Bayi No: 0601 Sayfa: 5/11
Rapor No: 06-01-1474643 Araç Giriş Tarihi: 30.03.2026 11:59 Araç Çıkış Tarihi: 30.03.2026 12:54
Mersis No: 0309073518100001

Dinamometre Ölçüm Değerleri

Ölçülen Motor Torku -	Teker Torku -	Teker Gücü -	Test Hızı -
NM	NM	KW	km/h
Ruhsat Verisi Güç 57	Test Sonucu Güç -	Kayıp Güç -	Performans % --
KW	KW	KW	

RPM (Devir/dk) Grafiği

Grafik bilgisi yüklenmemiş...

Z OTORİTE EKSPERTİZ OTOMOTİV GAYRİMENKUL TİC. A.Ş. D-Expert
Ankara Şaşmaz Şubesi Bahçekapı Mah.Sanayi Bulvarı No:4/B Şaşmaz
ankara0601@dexpert.com.tr 0312 278 81 82 ETİMESGUT ANKARA

Rapor Tarihi: 30.03.2026 12:54 Bayi No: 0601 Sayfa: 6/11
Rapor No: 06-01-1474643 Araç Giriş Tarihi: 30.03.2026 11:59 Araç Çıkış Tarihi: 30.03.2026 12:54
Mersis No: 0309073518100001

OBD Genel Arıza Tarama

Tramer Sorgulaması

Hasar Tarihi	Hasar Parça Değişimi	Hasar Tanımı	Ağır Hasarlı Mı ?	Hasar Maliyeti	Hasar Maliyeti Kur Bilgisi
18.09.2009		Çarpma	Hayır	185	TL

Z OTORİTE EKSPERTİZ OTOMOTİV GAYRİMENKUL TİC. A.Ş. D-Expert
Ankara Şaşmaz Şubesi Bahçekapı Mah.Sanayi Bulvarı No:4/B Şaşmaz
ankara0601@dexpert.com.tr 0312 278 81 82 ETİMESGUT ANKARA

Rapor Tarihi: 30.03.2026 12:54
Rapor No: 06-01-1474643
Mersis No: 0309073518100001

Bayi No: 0601
Araç Giriş Tarihi: 30.03.2026 11:59

Sayfa: 7/11
Araç Çıkış Tarihi: 30.03.2026 12:54

Araç Resimleri



Çizik



Kapı, sol ön, Kapı, sol ön >
Çizik



Döşemeler/Kapaklar,
Döşemeler/Kapaklar > Çizik



Döşemeler/Kapaklar,
Döşemeler/Kapaklar > Çizik



Döşemeler/Kapaklar,
Döşemeler/Kapaklar > Çizik



Döşemeler/Kapaklar,
Döşemeler/Kapaklar > Çizik

Z OTORİTE EKSPERTİZ OTOMOTİV GAYRİMENKUL TİC. A.Ş. D-Expert
Ankara Şaşmaz Şubesi Bahçekapı Mah.Sanayi Bulvarı No:4/B Şaşmaz
ankara0601@dexpert.com.tr 0312 278 81 82 ETİMESGUT ANKARA

Rapor Tarihi: 30.03.2026 12:54
Rapor No: 06-01-1474643
Mersis No: 0309073518100001

Bayi No: 0601
Araç Giriş Tarihi: 30.03.2026 11:59

Sayfa: 8/11
Araç Çıkış Tarihi: 30.03.2026 12:54

Vuruk



Çamurluk, sağ, Çamurluk, sağ > Ezik



Kapı, sağ ön, Kapı, sağ ön > Ezik

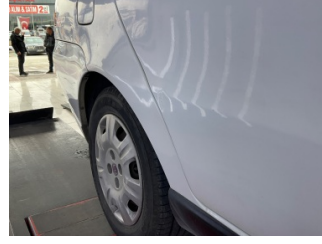

Kapı, sağ arka, Kapı, sağ arka > Ezik



Çamurluk, sağ arka, Çamurluk, sağ arka > Ezik



Çamurluk, sol, Çamurluk, sol > Ezik

Diğer



Direksiyon sistemi, Direksiyon sistemi > Yağ Kaçağı



Motor, Alt muhafaza > Sökülmüş-Yok



Egzoz sistemi, Egzoz sistemi > Standart Dışı Onarım



Egzoz sistemi, Egzoz sistemi > Standart Dışı Onarım



Şanzıman, Şanzıman > Yağ Kaçağı



Direksiyon sistemi, Rot kolu/Rot başı, sol > Hasarlı



Motor, Yağ karteri > Hasarlı



Arka bölüm, Bagaj havuzu > Hasarlı

Z OTORİTE EKSPERTİZ OTOMOTİV GAYRİMENKUL TİC. A.Ş. D-Expert
Ankara Şaşmaz Şubesi Bahçekapı Mah.Sanayi Bulvarı No:4/B Şaşmaz
ankara0601@dexpert.com.tr 0312 278 81 82 ETİMESGUT ANKARA

Rapor Tarihi: 30.03.2026 12:54
Rapor No: 06-01-1474643
Mersis No: 0309073518100001

Bayi No: 0601
Araç Giriş Tarihi: 30.03.2026 11:59

Sayfa: 9/11
Araç Çıkış Tarihi: 30.03.2026 12:54



Arka bölüm, Arka sac/panel > Hasarlı



Arka bölüm, Arka sac/panel > Hasarlı



İlave sinyal lambaları, ilave sinyal lambası, sol ön > Islak-Nemli



İlave sinyal lambaları, ilave sinyal lambası, sağ ön > Islak-Nemli



Tampon, arka, Arka tampon > Hasarlı



Tampon, arka, Arka tampon > Hasarlı



Tampon, arka, Arka tampon > Hasarlı



Çamurluk, sol arka, Çamurluk, sol arka > Hasarlı



Kapı, sol arka, Kapı, sol arka > Hasarlı



Tampon, ön, Ön tampon > Hasarlı



Tampon, ön, Ön tampon > Hasarlı



Tampon, ön, Ön tampon > Hasarlı



Motor, Motor > Yağ Kaçağı



Döşemeler/Kapaklar, Döşemeler/Kapaklar > Hasarlı



Döşemeler/Kapaklar, Döşemeler/Kapaklar > Deforme Olmuş



Döşemeler/Kapaklar, Döşemeler/Kapaklar > Deforme Olmuş

Z OTORİTE EKSPERTİZ OTOMOTİV GAYRİMENKUL TİC. A.Ş. D-Expert
Ankara Şaşmaz Şubesi Bahçekapı Mah.Sanayi Bulvarı No:4/B Şaşmaz
ankara0601@dexpert.com.tr 0312 278 81 82 ETİMESGUT ANKARA

Rapor Tarihi: 30.03.2026 12:54 Bayi No: 0601 Sayfa: 10/11
Rapor No: 06-01-1474643 Araç Giriş Tarihi: 30.03.2026 11:59 Araç Çıkış Tarihi: 30.03.2026 12:54
Mersis No: 0309073518100001

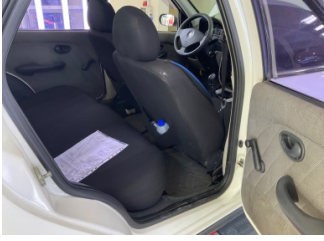

Döşemeler/Kapaklar,
Döşemeler/Kapaklar >
Deforme Olmuş

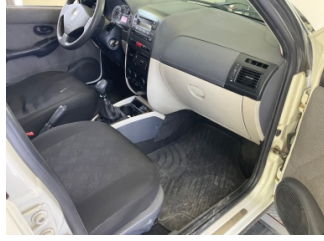

Döşemeler/Kapaklar,
Döşemeler/Kapaklar >
Deforme Olmuş



Döşemeler/Kapaklar,
Döşemeler/Kapaklar >
Kirlenmiş



Döşemeler/Kapaklar,
Döşemeler/Kapaklar >
Kirlenmiş



Döşemeler/Kapaklar,
Döşemeler/Kapaklar >
Kirlenmiş



Döşemeler/Kapaklar,
Döşemeler/Kapaklar >
Kirlenmiş



Motor kaputu, Motor kaputu >
Dolu Hasarı



Tavan, Tavan > Dolu
Hasarı

Parça Grubu

Motor
Direksiyon sistemi

Parça ve Hasar

Motor - Arızalı
Direksiyon sistemi - Ses Yapıyor

Notlar

Hasarlar ile ilgili notlar;

Muhtelif yerlerde ezik çizik göçük taş izleri var. Koltuklarda kılıf olduğundan dolayı hasar tespiti yapılamadı.

Test hattı ile ilgili notlar;

Yanal Kayma Ölçüm Değerleri tolerans aralığı dışındadır. Servis tespiti önerilir.

Diğer notlar;

Araç kirli olduğundan dolayı gözle boya kusur kontrolü yapılamadı. Araç silindir kapak servis kontrol. Araç hararet yapıyor, fan sürekli çalışıyor. . Araç hararet yaptığından dolayı DYNO Testi ve obd testi yapılamadı

Z OTORİTE EKSPERTİZ OTOMOTİV GAYRİMENKUL TİC. A.Ş. D-Expert
Ankara Şaşmaz Şubesi Bahçekapı Mah.Sanayi Bulvarı No:4/B Şaşmaz
ankara0601@dexpert.com.tr 0312 278 81 82 ETİMESGUT ANKARA

Rapor Tarihi: 30.03.2026 12:54 Bayi No: 0601 Sayfa: 11/11
Rapor No: 06-01-1474643 Araç Giriş Tarihi: 30.03.2026 11:59 Araç Çıkış Tarihi: 30.03.2026 12:54
Mersis No: 0309073518100001

Açıklama

Araçta detaylı iç temizlik işlemi ile giderilebilecek, kirlenme ve lekeler ekspertiz kapsamı dışında tutulmuştur.

Araç değerine etki etmeyecek mini onarım ve- veya pasta cila işlemi ile giderilebilecek vuruks ve çizikler ekspertiz kapsamı dışında tutulmuştur.

Aracın yaş, km ve genel durumu dikkate alınarak; normal kullanım şartları dahilinde de araçta oluşan fakat aracın görşelliğini ve teknik işleyişini etkilemeyen aşınma ve yıpranmalar ekspertiz kapsamı dışında tutulmuştur.

- Ekspertiz aracın kontrol edildiği gün için geçerli olup, hangi nedenle olursa olsun kontrol tarihinden sonra oluşabilecek hasarlardan Doğuş D Expert Ekspertiz ve Danışmanlık Anonim Şirketi ve Franchise sahibi tüm iş ortakları sorumlu değildir.
- Ekspertiz sonucu verilen tüm değerler, ölçümlenmeler ve tespitler, aracın formunda belirtilen km. ve tarih için geçerlidir. Bu tarih ve km. sonrası araçta olağan yıpranma, hatalı kullanım, yol ve hava şartları, sürücü hataları ve üretim kaynaklı olarak ortaya çıkabilecek arızalar ve hasarlar Doğuş D Expert Ekspertiz ve Danışmanlık Anonim Şirketi ve Franchise sahibi tüm iş ortakları'nın sorumluluğunda değildir.
- Rapordaki km bilgisi, aracın km panosundan okunmuş km bilgisidir. Doğuş D Expert Ekspertiz ve Danışmanlık Anonim Şirketi ve Franchise sahibi tüm iş ortakları, panodaki km bilgisinin gerçeği yansıtmaması dolayısıyla ekspertiz raporundaki tespitlerin eksik, yanlış veya yanıltıcı olmasından ve bunun sonuçlarından sorumlu değildir.
- Doğuş D Expert Ekspertiz ve Danışmanlık Anonim Şirketi ve Franchise sahibi tüm iş ortakları tarafından yapılan ikinci el araç ekspertizi aracın resmi fenni muayenesinin yerine geçmez ve resmi fenni muayenesinde başarılı olunacağını da garanti etmez.
- İmalatçı tarafından üretilen aracın daha sonradan üzerinde yapılan tadilatların uygun olmaması ve montajı yapılan yedek parçaların orijinal olmaması gerekli teknik bilgi ve yetkinliğe sahip kişiler tarafından montajının yapılmaması veya tamir seklinin imalatçı tarafından kabul edilmiş teknik özelliklere uymaması gibi durumlar halinde sonradan doğabilecek her türlü can ve mal güvenliğini etkileyecek faktörler olmak üzere bu ve benzeri durumlardan ekspertiz raporumuz sorumlu değildir. ÖRNEK: Airbag ve emniyet kemerlerinin, radyatörlerin, aksların değiştirilmeyerek onarılması gibi durumlar.
- İkinci el araç ekspertizi aracın hiçbir parçası sökülmeden, tamamen çıplak gözle yapılmıştır. Araç içerisindeki veya aksamındaki hasarların tespiti için kapak, döşeme ve benzeri parçaların sökülmesi bu ekspertiz kapsamında olmayıp, Doğuş D Expert Ekspertiz ve Danışmanlık Anonim Şirketi ve Franchise sahibi tüm iş ortakları ancak bu şekilde detaylı bir ekspertiz sonucu ortaya çıkabilecek hasarların tespit edilememiş olmasından sorumlu değildir.
- TSE 13805 yönetmeliğine göre HYB numaramızın raporda belirtilmesi için en kapsamlı paketimiz Full Plus Ekspertiz ve üzeri paketlerimiz için geçerlidir.
- Uyarı: Tramer sorgulama içeriği, sigorta şirketleri tarafından Sigorta Bilgi ve Gözetim Merkezi ("SBM")'ne iletilen sigorta kayıtlarından ibarettir. İlgili sorguya ait tutarda, trafik ve kasko hasarlarında yer alan dava faizi ve yargılama giderleri dahil edilmemektedir. Tramer sorgulama içeriğindeki bilgiler resmî belge olarak kullanılamaz. Şirketimizin kayıtlarla herhangi bir bağlantısı olmayıp yalnızca bilgi amaçlı paylaşılmaktadır. Detaylı bilgi için SBM resmî internet sitesine başvurunuz.

Müşteri Adı/Soyadı

İmzası