

Z OTORİTE EKSPERTİZ OTOMOTİV GAYRİMENKUL TİC. A.Ş. D-Expert
Ankara Şaşmaz Şubesi Bahçekapı Mah.Sanayi Bulvarı No:4/B Şaşmaz
ankara0601@dexpert.com.tr 0312 278 81 82 ETİMESGUT ANKARA

Rapor Tarihi: 21.04.2026 10:38
Rapor No: 06-01-1481148
Mersis No: 0309073518100001

Bayi No: 0601
Araç Giriş Tarihi: 21.04.2026 09:51

Sayfa: 1/13
Araç Çıkış Tarihi: 21.04.2026 10:38

Full Plus Ekspertiz



06AHM32

Eksper / İmza



06-HYB-8225

Z OTORİTE EKSPERTİZ OTOMOTİV GAYRİMENKUL TİC. A.Ş. D-Expert
Ankara Şaşmaz Şubesi Bahçekapı Mah.Sanayi Bulvarı No:4/B Şaşmaz
ankara0601@dexpert.com.tr 0312 278 81 82 ETİMESGUT ANKARA

Rapor Tarihi: 21.04.2026 10:38 Bayi No: 0601 Sayfa: 2/13
Rapor No: 06-01-1481148 Araç Giriş Tarihi: 21.04.2026 09:51 Araç Çıkış Tarihi: 21.04.2026 10:38
Mersis No: 0309073518100001

Müşteri Bilgileri

Müşteri TAN OTO MOTORLU ARAÇLAR TİC.LTD.(MERKEZ
FİAT)

Araç Bilgileri

Plaka	06AHM32	Şanzıman Tipi	Manuel
KM	207348	Yakıt Cinsi	Dizel
Şase	UU15SDKJC60254885	Motor Gücü	66 kw
Marka	Dacia	Motor Hacmi	1461cc
Rengi	KAHVERENGİ	Model	Sandero
Sonraki Muayene Tar.	0NaN-aN-aN	Model Yılı	2018
Araç Tipi	Hatchback	Ruhsat Sahibi	AHMET KOÇ
Kapı Sayısı	5 Kapı		

Kaporta Kontrolü(Değişmiş Boyanmış kontrolü)

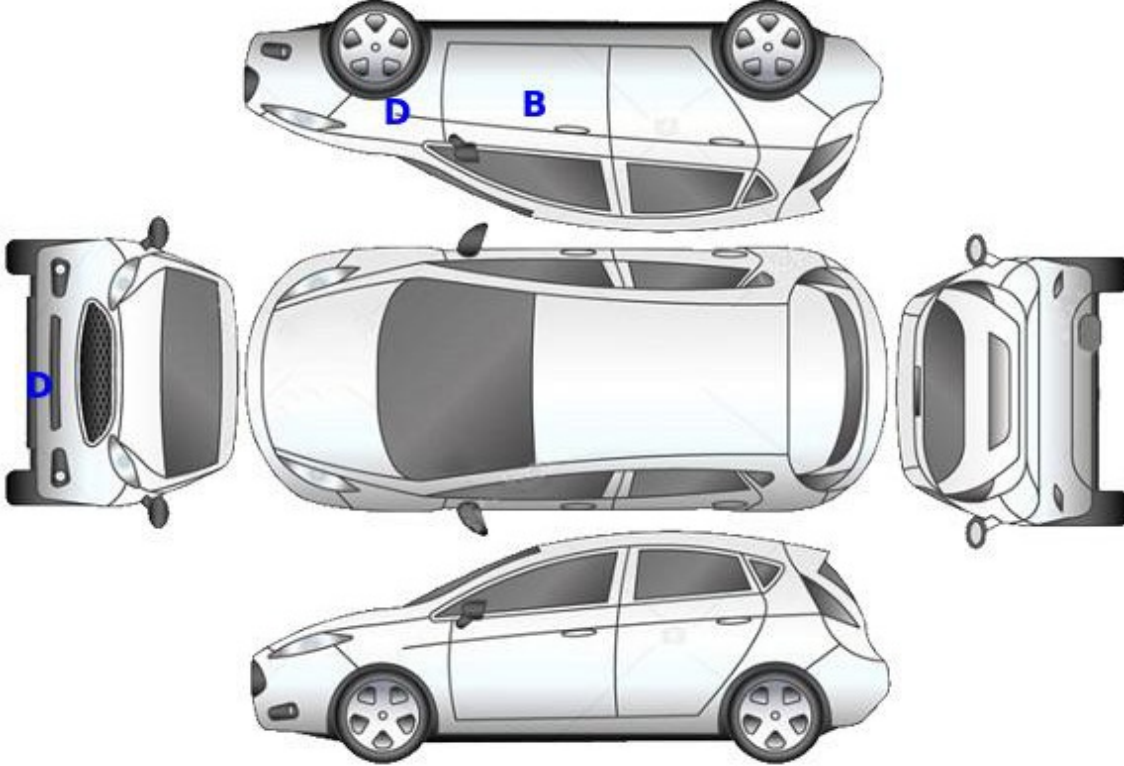

B: Boyalı

B/2: Lokal Boyalı

D: Değişmiş

Z OTORİTE EKSPERTİZ OTOMOTİV GAYRİMENKUL TİC. A.Ş. D-Expert
Ankara Şaşmaz Şubesi Bahçekapı Mah.Sanayi Bulvarı No:4/B Şaşmaz
ankara0601@dexpert.com.tr 0312 278 81 82 ETİMESGUT ANKARA

Rapor Tarihi: 21.04.2026 10:38
Rapor No: 06-01-1481148
Mersis No: 0309073518100001

Bayi No: 0601
Araç Giriş Tarihi: 21.04.2026 09:51

Sayfa: 3/13
Araç Çıkış Tarihi: 21.04.2026 10:38

Kontrol Listesi

SORUNSUZ	BAKIM GEREKLİ	ONARIM/DEĞİŞİM GEREKLİ
----------	---------------	------------------------

	Durum	Notlar
Araç Kaporta Aksamı	ONARIM/DEĞİŞİM GEREKLİ	Ezikler, çizikler, boya atmaları , taş izleri ve hasarlar mevcut
Araç Koltukları Mekanizmaları	SORUNSUZ	
Taban, Tavan, Koltuk ve Kapı Döşemeleri	ONARIM/DEĞİŞİM GEREKLİ	Çizikler, deformeler, kir ve hasarlar mevcut
Araç İç Donanımı ve Kumanda Kontrol Düğmeleri	SORUNSUZ	
Aydınlatma ve İkaz Sistemi	BAKIM GEREKLİ	Ön far camları çizik ve arka lamba camı sol standart dışı onarım
Silecekler	BAKIM GEREKLİ	Silecek suyu atmıyor
Elektrik ve Elektronik Aksam	SORUNSUZ	
Torpedo ve Emniyet Kemerleri	SORUNSUZ	
Lastik ve Jantlar	ONARIM/DEĞİŞİM GEREKLİ	Jant kapakları hasarlı
Fren Sistemi ve Fren Hortumları	SORUNSUZ	
Yürür Aksam	ONARIM/DEĞİŞİM GEREKLİ	Ön denge kolu burçları deforme
Motor ve Motor Yağ Seviyesi	ONARIM/DEĞİŞİM GEREKLİ	Turbo yağ kaçağı mevcut
Şanzıman	ONARIM/DEĞİŞİM GEREKLİ	Debriyaj sert ve aşınmış
Diferansiyel	SORUNSUZ	
Direksiyon Sistemi	BAKIM GEREKLİ	Direksiyonda hafif boşluk ve sertlik mevcut
Eğlence Sistemi (Radyo vs.)	SORUNSUZ	
Park Sensörleri	SORUNSUZ	
Araç Altı	BAKIM GEREKLİ	Motor alt muhafaza sabitlemesi hatalı
Akü	BAKIM GEREKLİ	Akü değerleri düşük
Klima	SORUNSUZ	
Cam ve Cam Düğmeleri	BAKIM GEREKLİ	Ön cam taş vuruğu
Kayışlar ve Rulmanlar	SORUNSUZ	
Egzoz Sistemi ve Susturucular	SORUNSUZ	
Soğutma Sistemi ve Soğutma Suyu	ONARIM/DEĞİŞİM GEREKLİ	Soğutma sıvısı sızdırıyor

Z OTORİTE EKSPERTİZ OTOMOTİV GAYRİMENKUL TİC. A.Ş. D-Expert
Ankara Şaşmaz Şubesi Bahçekapı Mah.Sanayi Bulvarı No:4/B Şaşmaz
ankara0601@dexpert.com.tr 0312 278 81 82 ETİMESGUT ANKARA

Rapor Tarihi: 21.04.2026 10:38 Bayi No: 0601 Sayfa: 4/13
Rapor No: 06-01-1481148 Araç Giriş Tarihi: 21.04.2026 09:51 Araç Çıkış Tarihi: 21.04.2026 10:38
Mersis No: 0309073518100001

Yanal Kayma Ölçüm Değerleri

ÖN	ARKA
0 m/km	-2 m/km

Yanal kayma kabul edilebilir değeri max +5 / -5 (m/km) dir.

Süspansiyon Ölçüm Değerleri

AKS	Sol (%)	Sağ (%)	Fark (%)
1. Aks	66	78	12
2. Aks	70	76	6



Ön sağ sol ve arka sağ sol süspansiyon kabul edilebilirdeğer farkı max.%30 'dur.
Tek amortisör kabul edilebilir min. ölçüm değeri %21 'dir.

Fren Ölçüm Değerleri

Fren Ölçüm Değerleri (daN)	Sol	Sağ	Sapma (%)
1. Aks	244	256	4.5
2. Aks	231	243	5
El Freni	210	231	9

Verimlilik

61

Sapma yüzdeleri 1. ve 2. aks için %25 altında ve el freni için %50 altında olmalıdır.

Lastikler

Aks	Ebat	Yol ve Yük Endeksi	Diş Derinliği	Tip
Sol Ön	205/55/16	91R	4,89 mm	Kışlık
Sol Arka	205/55/16	91R	5,95 mm	Kışlık
Sağ Ön	205/55/16	91R	4,99 mm	Kışlık
Sağ Arka	205/55/16	91R	5,9 mm	Kışlık



Jant kapağı seti > Hasarlı



Jant kapağı seti > Hasarlı



Jant kapağı seti > Hasarlı



Jant kapağı seti > Hasarlı

Z OTORİTE EKSPERTİZ OTOMOTİV GAYRİMENKUL TİC. A.Ş. D-Expert
Ankara Şaşmaz Şubesi Bahçekapı Mah.Sanayi Bulvarı No:4/B Şaşmaz
ankara0601@dexpert.com.tr 0312 278 81 82 ETİMESGUT ANKARA

Rapor Tarihi: 21.04.2026 10:38 Bayi No: 0601 Sayfa: 5/13
Rapor No: 06-01-1481148 Araç Giriş Tarihi: 21.04.2026 09:51 Araç Çıkış Tarihi: 21.04.2026 10:38
Mersis No: 0309073518100001

Dinamometre Ölçüm Değerleri

Ölçülen Motor Torku	Teker Torku	Teker Gücü	Test Hızı
-	-	-	-
NM	NM	KW	km/h
Ruhsat Verisi Güç	Test Sonucu Güç	Kayıp Güç	Performans %
66	-	-	--
KW	KW	KW	

RPM (Devir/dk) Grafiği

Grafik bilgisi yüklenmemiş...

Z OTORİTE EKSPERTİZ OTOMOTİV GAYRİMENKUL TİC. A.Ş. D-Expert
Ankara Şaşmaz Şubesi Bahçekapı Mah.Sanayi Bulvarı No:4/B Şaşmaz
ankara0601@dexpert.com.tr 0312 278 81 82 ETİMESGUT ANKARA

Rapor Tarihi: 21.04.2026 10:38 Bayi No: 0601 Sayfa: 6/13
Rapor No: 06-01-1481148 Araç Giriş Tarihi: 21.04.2026 09:51 Araç Çıkış Tarihi: 21.04.2026 10:38
Mersis No: 0309073518100001

OBD Genel Arıza Tarama

Tramer Sorgulaması

Hasar Tarihi	Hasar Parça Değişimi	Hasar Tanımı	Ağır Hasarlı Mı ?	Hasar Maliyeti	Hasar Maliyeti Kur Bilgisi
22.03.2024		ERP-Carpma	Hayır	75165.1	TL
23.08.2021		Carpma	Hayır	0	TL

Z OTORİTE EKSPERTİZ OTOMOTİV GAYRİMENKUL TİC. A.Ş. D-Expert
Ankara Şaşmaz Şubesi Bahçekapı Mah.Sanayi Bulvarı No:4/B Şaşmaz
ankara0601@dexpert.com.tr 0312 278 81 82 ETİMESGUT ANKARA

Rapor Tarihi: 21.04.2026 10:38
Rapor No: 06-01-1481148
Mersis No: 0309073518100001

Bayi No: 0601
Araç Giriş Tarihi: 21.04.2026 09:51

Sayfa: 7/13
Araç Çıkış Tarihi: 21.04.2026 10:38

Araç Resimleri



Çizik

Z OTORİTE EKSPERTİZ OTOMOTİV GAYRİMENKUL TİC. A.Ş. D-Expert
Ankara Şaşmaz Şubesi Bahçekapı Mah.Sanayi Bulvarı No:4/B Şaşmaz
ankara0601@dexpert.com.tr 0312 278 81 82 ETİMESGUT ANKARA

Rapor Tarihi: 21.04.2026 10:38
Rapor No: 06-01-1481148
Mersis No: 0309073518100001

Bayi No: 0601
Araç Giriş Tarihi: 21.04.2026 09:51

Sayfa: 8/13
Araç Çıkış Tarihi: 21.04.2026 10:38



Farlar, Far camı, sağ >
Çizik



Farlar, Far camı, sol >
Çizik



Çamurluk, sol, Çamurluk, sol >
Çizik



Çamurluk, sol, Nikelaj, ızgara >
Çizik



Dikiz aynası, sol, Dış dikiz
aynası kapağı > Çizik



Kapı, sol ön, Kapı, sol ön >
Çizik



Kapı, sol arka, Kapı, sol arka >
Çizik



Çamurluk, sol arka, Çamurluk,
sol arka > Çizik



Arka lambalar, Arka lamba
camı, sağ > Çizik



Çamurluk, sağ arka, Çamurluk,
sağ arka > Çizik



Kapı, sağ arka, Kapı, sağ arka
> Çizik



Döşemeler/Kapaklar,
Döşemeler/Kapaklar > Çizik



Döşemeler/Kapaklar,
Döşemeler/Kapaklar > Çizik



Döşemeler/Kapaklar,
Döşemeler/Kapaklar > Çizik



Döşemeler/Kapaklar,
Döşemeler/Kapaklar > Çizik

Z OTORİTE EKSPERTİZ OTOMOTİV GAYRİMENKUL TİC. A.Ş. D-Expert
Ankara Şaşmaz Şubesi Bahçekapı Mah.Sanayi Bulvarı No:4/B Şaşmaz
ankara0601@dexpert.com.tr 0312 278 81 82 ETİMESGUT ANKARA

Rapor Tarihi: 21.04.2026 10:38
Rapor No: 06-01-1481148
Mersis No: 0309073518100001

Bayi No: 0601
Araç Giriş Tarihi: 21.04.2026 09:51

Sayfa: 9/13
Araç Çıkış Tarihi: 21.04.2026 10:38

Vuruk



Arka bölüm, Arka sac/panel > Ezik



Arka bölüm, Arka sac/panel > Ezik



Kapı, sol ön, Kapı, sol ön > Ezik



Çamurluk, sol arka, Çamurluk, sol arka > Ezik



Çamurluk, sağ arka, Çamurluk, sağ arka > Ezik



Kapı, sağ ön, Kapı, sağ ön > Ezik

Diğer

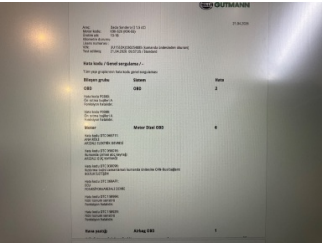

Dokümantasyon ve Ekipmanlar, OBD > Test Sonucu

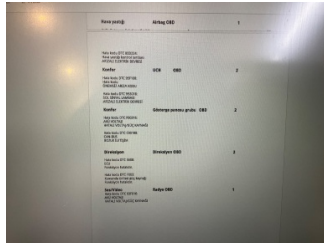

Dokümantasyon ve Ekipmanlar, OBD > Test Sonucu



Motor kaputu, Motor kaputu > Taş İzi

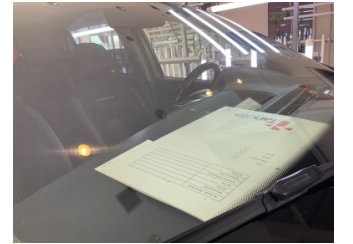

Camlar, Ön cam > Taş Vuruğu



Motor kaputu, Motor kaputu > Deforme Olmuş



Motor kaputu, Motor kaputu > Deforme Olmuş



Motor, Alt muhafaza > Sabitlemesi Hatalı



Motor, Motor > Yağ Kaçağı

Z OTORİTE EKSPERTİZ OTOMOTİV GAYRİMENKUL TİC. A.Ş. D-Expert
Ankara Şaşmaz Şubesi Bahçekapı Mah.Sanayi Bulvarı No:4/B Şaşmaz
ankara0601@dexpert.com.tr 0312 278 81 82 ETİMESGUT ANKARA

Rapor Tarihi: 21.04.2026 10:38
Rapor No: 06-01-1481148
Mersis No: 0309073518100001

Bayi No: 0601
Araç Giriş Tarihi: 21.04.2026 09:51

Sayfa: 10/13
Araç Çıkış Tarihi: 21.04.2026 10:38



Motor, Motor > Yağ Kaçağı



Ön aks, Denge çubuğu, ön > Aşınmış



Ön aks, Denge çubuğu, ön > Aşınmış



Motorsoğutması, Soğutma sıvısı > Sızdırıyor



Motorsoğutması, Soğutma sıvısı > Sızdırıyor



Tampon, arka, Reflektör, sol > Islak-Nemli



Ön aks, Amortisör körüğü, sol > Hasarlı



Ön aks, Amortisör körüğü, sağ > Hasarlı



Marşbiyel, sağ, Marşbiyel plastiği, sağ > Hasarlı



Arka lambalar, Arka lamba camı, sol > Standart Dışı Onarım



Bagaj kapağı/kapısı, Bagaj kapısı > Hasarlı



Tampon, arka, Arka tampon > Hasarlı



Tampon, arka, Arka tampon > Hasarlı



Dikiz aynası, sağ, Dış dikiz aynası çerçevesi > Standart Dışı Onarım

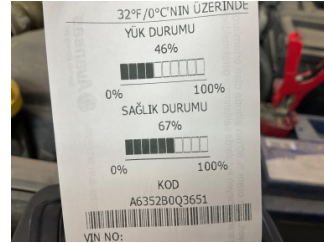

Elektrik donanımı/Pano, Akü > Test Sonucu



Çamurluk, sağ, Çamurluk, sağ > Taş Izi

Z OTORİTE EKSPERTİZ OTOMOTİV GAYRİMENKUL TİC. A.Ş. D-Expert
Ankara Şaşmaz Şubesi Bahçekapı Mah.Sanayi Bulvarı No:4/B Şaşmaz
ankara0601@dexpert.com.tr 0312 278 81 82 ETİMESGUT ANKARA

Rapor Tarihi: 21.04.2026 10:38
Rapor No: 06-01-1481148
Mersis No: 0309073518100001

Bayi No: 0601
Araç Giriş Tarihi: 21.04.2026 09:51

Sayfa: 11/13
Araç Çıkış Tarihi: 21.04.2026 10:38



Tampon, ön, Ön tampon > Hasarlı



Tampon, ön, Ön tampon > Hasarlı



Döşemeler/Kapaklar, Kol dayaması, ön > Hasarlı



Taban, Paspaslar > Hasarlı



Taban, Taban halısı > Hasarlı



Taban, Taban halısı > Hasarlı



Döşemeler/Kapaklar, Döşemeler/Kapaklar > Hasarlı



Döşemeler/Kapaklar, Döşemeler/Kapaklar > Hasarlı



Döşemeler/Kapaklar, Döşemeler/Kapaklar > Hasarlı



Şanzıman, Vites topuzu > Deforme Olmuş



Direksiyon sistemi, Direksiyon simidi > Deforme Olmuş



Döşemeler/Kapaklar, Döşemeler/Kapaklar > Kirlenmiş



Döşemeler/Kapaklar, Döşemeler/Kapaklar > Kirlenmiş



Döşemeler/Kapaklar, Döşemeler/Kapaklar > Kirlenmiş



Döşemeler/Kapaklar, Döşemeler/Kapaklar > Deforme Olmuş



Döşemeler/Kapaklar, Döşemeler/Kapaklar > Deforme Olmuş

Z OTORİTE EKSPERTİZ OTOMOTİV GAYRİMENKUL TİC. A.Ş. D-Expert
Ankara Şaşmaz Şubesi Bahçekapı Mah.Sanayi Bulvarı No:4/B Şaşmaz
ankara0601@dexpert.com.tr 0312 278 81 82 ETİMESGUT ANKARA

Rapor Tarihi: 21.04.2026 10:38 Bayi No: 0601 Sayfa: 12/13
Rapor No: 06-01-1481148 Araç Giriş Tarihi: 21.04.2026 09:51 Araç Çıkış Tarihi: 21.04.2026 10:38
Mersis No: 0309073518100001



Döşemeler/Kapaklar,
Döşemeler/Kapaklar >
Deforme Olmuş

Parça Grubu	Parça ve Hasar
Marşbiyel, sağ	Marşbiyel, sağ - Lokal Boya
Şanzıman	Debriyaj - Aşınmış
Çamurluk, sağ	Nikelaj, ızgara - Çizik

Notlar

Hasarlar ile ilgili notlar;

Araç içinde paslanmalar mevcut. Kapı sağ ön iç dış işlemli boyalı. Kapı sağ ön bağlantı civataları işlemli. Motor kaputu bağlantı civataları işlemli. Motor kaputu ppf söküm boya hatası boya deformasyonu boya yanığı solüsyon hatası mevcuttur(boyalı olarak değerlendirilebilir). Sağ arka kapı kapıda maskeleme hatası mevcut. Debriyaj sert. Araç genelinde boya bozulmaları mevcut.

Diğer notlar;

MUHTELİF YERLERDE EZİK CIZIK TAŞ İZLERİ MEVCUT. ARAÇ TEKNİK ÖZELLİKLERİNDEN DOLAYI DYNO TESTE ALINMAMISTIR.

Z OTORİTE EKSPERTİZ OTOMOTİV GAYRİMENKUL TİC. A.Ş. D-Expert
Ankara Şaşmaz Şubesi Bahçekapı Mah.Sanayi Bulvarı No:4/B Şaşmaz
ankara0601@dexpert.com.tr 0312 278 81 82 ETİMESGUT ANKARA

Rapor Tarihi: 21.04.2026 10:38 Bayi No: 0601 Sayfa: 13/13
Rapor No: 06-01-1481148 Araç Giriş Tarihi: 21.04.2026 09:51 Araç Çıkış Tarihi: 21.04.2026 10:38
Mersis No: 0309073518100001

Açıklama

Araçta detaylı iç temizlik işlemi ile giderilebilecek, kirlenme ve lekeler ekspertiz kapsamı dışında tutulmuştur.

Araç değerine etki etmeyecek mini onarım ve- veya pasta cila işlemi ile giderilebilecek vuruks ve çizikler ekspertiz kapsamı dışında tutulmuştur.

Aracın yaş, km ve genel durumu dikkate alınarak; normal kullanım şartları dahilinde araçta oluşan fakat aracın görşelliğini ve teknik işleyişini etkilemeyen aşınma ve yıpranmalar ekspertiz kapsamı dışında tutulmuştur.

- Ekspertiz aracın kontrol edildiği gün için geçerli olup, hangi nedenle olursa olsun kontrol tarihinden sonra oluşabilecek hasarlardan Doğuş D Expert Ekspertiz ve Danışmanlık Anonim Şirketi ve Franchise sahibi tüm iş ortakları sorumlu değildir.
- Ekspertiz sonucu verilen tüm değerler, ölçümlenmeler ve tespitler, aracın formunda belirtilen km. ve tarih için geçerlidir. Bu tarih ve km. sonrası araçta olağan yıpranma, hatalı kullanım, yol ve hava şartları, sürücü hataları ve üretim kaynaklı olarak ortaya çıkabilecek arızalar ve hasarlar Doğuş D Expert Ekspertiz ve Danışmanlık Anonim Şirketi ve Franchise sahibi tüm iş ortakları'nin sorumluluğunda değildir.
- Rapordaki km bilgisi, aracın km panosundan okunmuş km bilgisidir. Doğuş D Expert Ekspertiz ve Danışmanlık Anonim Şirketi ve Franchise sahibi tüm iş ortakları,panodaki km bilgisinin gerçeği yansıtmaması dolayısıyla ekspertiz raporundaki tespitlerin eksik, yanlış veya yanıltıcı olmasından ve bunun sonuçlarından sorumlu değildir.
- Doğuş D Expert Ekspertiz ve Danışmanlık Anonim Şirketi ve Franchise sahibi tüm iş ortakları tarafından yapılan ikinci el araç ekspertizi aracın resmi fenni muayenesinin yerine geçmez ve resmi fenni muayenesinde başarılı olunacağını da garanti etmez.
- İmalatçı tarafından üretilen aracın daha sonradan üzerinde yapılan tadilatların uygun olmaması ve montajı yapılan yedek parçaların orijinal olmaması gerekli teknik bilgi ve yetkinliğe sahip kişiler tarafından montajının yapılmaması veya tamir seklinin imalatçı tarafından kabul edilmiş teknik özelliklere uymaması gibi durumlar halinde sonradan doğabilecek her türlü can ve mal güvenliğini etkileyecek faktörler olmak üzere bu ve benzeri durumlardan ekspertiz raporumuz sorumlu değildir. ÖRNEK: Airbag ve emniyet kemerlerinin, radyatörlerin, aksların değiştirilmeyerek onarılması gibi durumlar.
- İkinci el araç ekspertizi aracın hiçbir parçası sökülmeden, tamamen çıplak gözle yapılmıştır. Araç içerisindeki veya aksamındaki hasarların tespiti için kapak, döşeme ve benzeri parçaların sökülmesi bu ekspertiz kapsamında olmayıp, Doğuş D Expert Ekspertiz ve Danışmanlık Anonim Şirketi ve Franchise sahibi tüm iş ortakları ancak bu şekilde detaylı bir ekspertiz sonucu ortaya çıkabilecek hasarların tespit edilememiş olmasından sorumlu değildir.
- TSE 13805 yönetmeliğine göre HYB numaramızın raporda belirtilmesi için en kapsamlı paketimiz Full Plus Ekspertiz ve üzeri paketlerimiz için geçerlidir.
- Uyarı: Tramer sorgulama içeriği, sigorta şirketleri tarafından Sigorta Bilgi ve Gözetim Merkezi ("SBM")'ne iletilen sigorta kayıtlarından ibarettir. İlgili sorguya ait tutarda, trafik ve kasko hasarlarında yer alan dava faizi ve yargılama giderleri dahil edilmemektedir. Tramer sorgulama içeriğindeki bilgiler resmî belge olarak kullanılamaz. Şirketimizin kayıtlarla herhangi bir bağlantısı olmayıp yalnızca bilgi amaçlı paylaşılmaktadır. Detaylı bilgi için SBM resmî internet sitesine başvurunuz.

Müşteri Adı/Soyadı

İmzası