

Z OTORİTE EKSPERTİZ OTOMOTİV GAYRİMENKUL TİC. A.Ş. D-Expert  
Ankara Şaşmaz Şubesi Bahçekapı Mah.Sanayi Bulvarı No:4/B Şaşmaz  
ankara0601@dexpert.com.tr 0312 278 81 82 ETİMESGUT ANKARA

Rapor Tarihi: 27.04.2026 12:18  
Rapor No: 06-01-1483042  
Mersis No: 0309073518100001

Bayi No: 0601  
Araç Giriş Tarihi: 27.04.2026 11:11

Sayfa: 1/12  
Araç Çıkış Tarihi: 27.04.2026 12:18

# Full Plus Ekspertiz



## 06AFA865



Eksper / İmza



06-HYB-8225

Z OTORİTE EKSPERTİZ OTOMOTİV GAYRİMENKUL TİC. A.Ş. D-Expert  
Ankara Şaşmaz Şubesi Bahçekapı Mah.Sanayi Bulvarı No:4/B Şaşmaz  
ankara0601@dexpert.com.tr 0312 278 81 82 ETİMESGUT ANKARA

Rapor Tarihi: 27.04.2026 12:18 Bayi No: 0601 Sayfa: 2/12  
Rapor No: 06-01-1483042 Araç Giriş Tarihi: 27.04.2026 11:11 Araç Çıkış Tarihi: 27.04.2026 12:18  
Mersis No: 0309073518100001

## Müşteri Bilgileri

**Müşteri** TAN OTO MOTORLU ARAÇLAR TAŞIMACILIK  
İNŞ.TİC.LTD.ŞTİ.(RENAULT)

## Araç Bilgileri

<b>Plaka</b>	06AFA865	<b>Şanzıman Tipi</b>	Otomatik
<b>KM</b>	93050	<b>Yakıt Cinsi</b>	Dizel
<b>Şase</b>	UU15SDKJM58338339	<b>Motor Gücü</b>	66 kw
<b>Marka</b>	Dacia	<b>Motor Hacmi</b>	1461cc
<b>Rengi</b>	MAVİ	<b>Model</b>	Sandero
<b>İlk Tescil Tarihi</b>	24-07-2017	<b>Sonraki Muayene Tar.</b>	10-11-2026
<b>Model Yılı</b>	2017	<b>Araç Tipi</b>	Hatchback
<b>Ruhsat Sahibi</b>	TAN OTO	<b>Kapı Sayısı</b>	5 Kapı

Z OTORİTE EKSPERTİZ OTOMOTİV GAYRİMENKUL TİC. A.Ş. D-Expert  
Ankara Şaşmaz Şubesi Bahçekapı Mah.Sanayi Bulvarı No:4/B Şaşmaz  
ankara0601@dexpert.com.tr 0312 278 81 82 ETİMESGUT ANKARA

Rapor Tarihi: 27.04.2026 12:18  
Rapor No: 06-01-1483042  
Mersis No: 0309073518100001

Bayi No: 0601  
Araç Giriş Tarihi: 27.04.2026 11:11

Sayfa: 3/12  
Araç Çıkış Tarihi: 27.04.2026 12:18

## Kaporta Kontrolü(Değişmiş Boyanmış kontrolü)

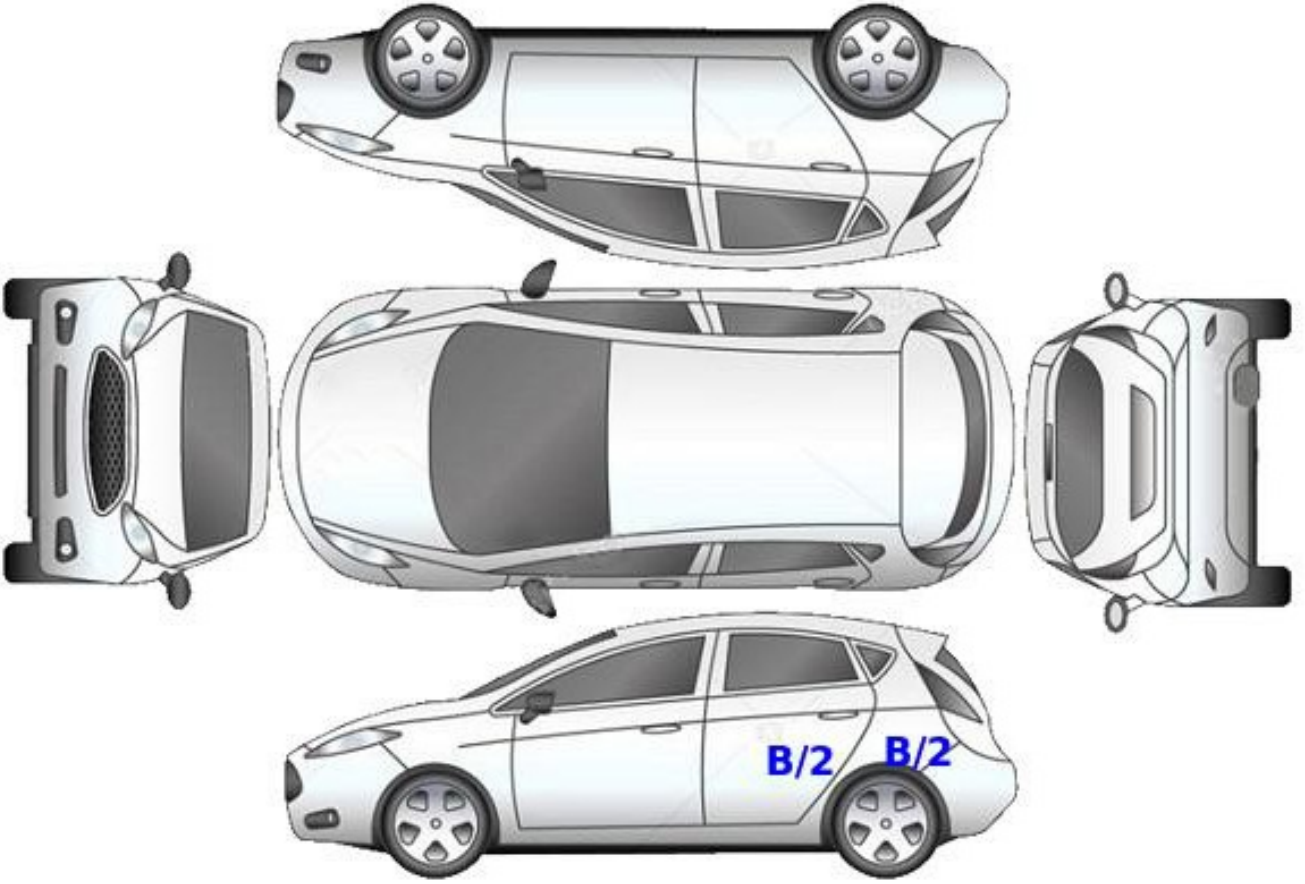

**B: Boyalı**

**B/2: Lokal Boyalı**

**D: Değişmiş**

Z OTORİTE EKSPERTİZ OTOMOTİV GAYRİMENKUL TİC. A.Ş. D-Expert  
Ankara Şaşmaz Şubesi Bahçekapı Mah.Sanayi Bulvarı No:4/B Şaşmaz  
ankara0601@dexpert.com.tr 0312 278 81 82 ETİMESGUT ANKARA

Rapor Tarihi: 27.04.2026 12:18  
Rapor No: 06-01-1483042  
Mersis No: 0309073518100001

Bayi No: 0601  
Araç Giriş Tarihi: 27.04.2026 11:11

Sayfa: 4/12  
Araç Çıkış Tarihi: 27.04.2026 12:18

## Kontrol Listesi

SORUNSUZ	BAKIM GEREKLİ	ONARIM/DEĞİŞİM GEREKLİ
----------	---------------	------------------------

	Durum	Notlar
Araç Kaporta Aksamı	BAKIM GEREKLİ	Yakıcı madde izi, Taş izleri, ezik ve çizikler mevcut
Araç Koltukları Mekanizmaları	SORUNSUZ	
Taban, Tavan, Koltuk ve Kapı Döşemeleri	BAKIM GEREKLİ	kir, çizik ve deformeler mevcut
Araç İç Donanımı ve Kumanda Kontrol Düğmeleri	SORUNSUZ	
Aydınlatma ve İkaz Sistemi	BAKIM GEREKLİ	Reflektör Hasarlı
Silecekler	BAKIM GEREKLİ	silecekler deforme
Elektrik ve Elektronik Aksam	SORUNSUZ	
Torpedo ve Emniyet Kemerleri	SORUNSUZ	
Lastik ve Jantlar	ONARIM/DEĞİŞİM GEREKLİ	Lastiklerde çatlamlar mevcut,
Fren Sistemi ve Fren Hortumları	ONARIM/DEĞİŞİM GEREKLİ	Ön fren diskleri aşınmış
Yürür Aksam	SORUNSUZ	
Motor ve Motor Yağ Seviyesi	SORUNSUZ	
Şanzıman	BAKIM GEREKLİ	İç aks yağ kaçağı mevcut
Diferansiyel	SORUNSUZ	
Direksiyon Sistemi	SORUNSUZ	
Eğlence Sistemi (Radyo vs. )	SORUNSUZ	
Park Sensörleri	SORUNSUZ	
Araç Altı	SORUNSUZ	
Akü	SORUNSUZ	
Klima	SORUNSUZ	
Cam ve Cam Düğmeleri	SORUNSUZ	
Kayışlar ve Rulmanlar	SORUNSUZ	
Egzoz Sistemi ve Susturucular	SORUNSUZ	
Soğutma Sistemi ve Soğutma Suyu	SORUNSUZ	

Z OTORİTE EKSPERTİZ OTOMOTİV GAYRİMENKUL TİC. A.Ş. D-Expert  
Ankara Şaşmaz Şubesi Bahçekapı Mah.Sanayi Bulvarı No:4/B Şaşmaz  
ankara0601@dexpert.com.tr 0312 278 81 82 ETİMESGUT ANKARA

Rapor Tarihi: 27.04.2026 12:18 Bayi No: 0601 Sayfa: 5/12  
Rapor No: 06-01-1483042 Araç Giriş Tarihi: 27.04.2026 11:11 Araç Çıkış Tarihi: 27.04.2026 12:18  
Mersis No: 0309073518100001

## Yanal Kayma Ölçüm Değerleri

ÖN	ARKA
-2.3 m/km	3 m/km

Yanal kayma kabul edilebilir değeri max +5 / -5 (m/km) dir.

## Süspansiyon Ölçüm Değerleri

AKS	Sol (%)	Sağ (%)	Fark (%)
1. Aks	66	68	2
2. Aks	62	50	12



Ön sağ sol ve arka sağ sol süspansiyon kabul edilebilirdeğer farkı max.%30 'dur.  
Tek amortisör kabul edilebilir min. ölçüm değeri %21 'dir.

## Fren Ölçüm Değerleri

Fren Ölçüm Değerleri (daN)	Sol	Sağ	Sapma (%)
1. Aks	1.617	1.302	19
2. Aks	0.805	0.874	7
El Freni	0.8375	0.866	3

### Verimlilik

39

Sapma yüzdeleri 1. ve 2. aks için %25 altında ve el freni için %50 altında olmalıdır.

## Lastikler

Aks	Ebat	Yol ve Yük Endeksi	Diş Derinliği	Tip
Sol Ön	205/55/16	91H	3,81 mm	Yazlık
Sol Arka	205/55/16	91H	5,57 mm	Yazlık
Sağ Ön	205/55/16	91H	3,7 mm	Yazlık
Sağ Arka	205/55/16	91H	5,64 mm	Yazlık

Z OTORİTE EKSPERTİZ OTOMOTİV GAYRİMENKUL TİC. A.Ş. D-Expert  
Ankara Şaşmaz Şubesi Bahçekapı Mah.Sanayi Bulvarı No:4/B Şaşmaz  
ankara0601@dexpert.com.tr 0312 278 81 82 ETİMESGUT ANKARA

Rapor Tarihi: 27.04.2026 12:18 Bayi No: 0601 Sayfa: 6/12  
Rapor No: 06-01-1483042 Araç Giriş Tarihi: 27.04.2026 11:11 Araç Çıkış Tarihi: 27.04.2026 12:18  
Mersis No: 0309073518100001

## Dinamometre Ölçüm Değerleri

Ölçülen Motor Torku -	Teker Torku -	Teker Gücü -	Test Hızı -
NM	NM	KW	km/h
Ruhsat Verisi Güç 66	Test Sonucu Güç -	Kayıp Güç -	Performans % --
KW	KW	KW	

## RPM (Devir/dk) Grafiği

Grafik bilgisi yüklenmemiş...

Z OTORİTE EKSPERTİZ OTOMOTİV GAYRİMENKUL TİC. A.Ş. D-Expert  
Ankara Şaşmaz Şubesi Bahçekapı Mah.Sanayi Bulvarı No:4/B Şaşmaz  
ankara0601@dexpert.com.tr 0312 278 81 82 ETİMESGUT ANKARA

Rapor Tarihi: 27.04.2026 12:18 Bayi No: 0601 Sayfa: 7/12  
Rapor No: 06-01-1483042 Araç Giriş Tarihi: 27.04.2026 11:11 Araç Çıkış Tarihi: 27.04.2026 12:18  
Mersis No: 0309073518100001

## OBD Genel Arıza Tarama

Telefon:  
Faks:  
E-mail:  
Internet;

27.04.2026

Araç:

Dacia Sandero-II 1.5 dCi

Motor kodu:

K9K-612 (K9K-C6)

Uretim yili;

13-16

Kilometre durumu:

Lisans numarası :

VIN:

UU15SDKJM58338339 (kumanda Initesinden okunan)

Test edilmiş:

27.04.2026 11:13:18/

Hata kodu / Genel sorgulama /

Tum yapı gruplarının hata kodu genel sorgulaması

Bilesen grubu

Sistem

Hata

OBD

OBD

Hata kodu P0380:

On isitma bujileri A

Fonksiyon hatalidir.

Hata kodu P0380:

On isitma bujileri A

Fonksiyon hatalidir.

Konfor

UCH OBD

Konfor

Gosterge panosu grubu OBD

Direksiyon

Direksiyon OBD

Hella Gutmann Solutions GmbH

mega macs PC

## Tramer Sorgulaması

Hasar Tarihi	Hasar Parça Değişimi	Hasar Tanımı	Ağır Hasarlı Mı ?	Hasar Maliyeti	Hasar Maliyeti Kur Bilgisi
02.12.2019		ERP-Carpma	Hayır	1331.19	TL

Z OTORİTE EKSPERTİZ OTOMOTİV GAYRİMENKUL TİC. A.Ş. D-Expert  
Ankara Şaşmaz Şubesi Bahçekapı Mah.Sanayi Bulvarı No:4/B Şaşmaz  
ankara0601@dexpert.com.tr 0312 278 81 82 ETİMESGUT ANKARA

Rapor Tarihi: 27.04.2026 12:18  
Rapor No: 06-01-1483042  
Mersis No: 0309073518100001

Bayi No: 0601  
Araç Giriş Tarihi: 27.04.2026 11:11

Sayfa: 8/12  
Araç Çıkış Tarihi: 27.04.2026 12:18

## Araç Resimleri



## Çizik

Z OTORİTE EKSPERTİZ OTOMOTİV GAYRİMENKUL TİC. A.Ş. D-Expert  
Ankara Şaşmaz Şubesi Bahçekapı Mah.Sanayi Bulvarı No:4/B Şaşmaz  
ankara0601@dexpert.com.tr 0312 278 81 82 ETİMESGUT ANKARA

Rapor Tarihi: 27.04.2026 12:18  
Rapor No: 06-01-1483042  
Mersis No: 0309073518100001

Bayi No: 0601  
Araç Giriş Tarihi: 27.04.2026 11:11

Sayfa: 9/12  
Araç Çıkış Tarihi: 27.04.2026 12:18



Kapı, sağ ön, Kapı, sağ ön >  
Çizik



Kapı, sağ arka, Kapı, sağ arka  
> Çizik



Bagaj kapağı/kapısı, Bagaj  
kapısı > Çizik



Tampon, arka, Arka tampon >  
Çizik



Döşemeler/Kapaklar, Yükleme  
eşiği kaplaması > Çizik



Kapı, sol ön, Kapı, sol >  
Çizik



Tampon, ön, Ön tampon >  
Çizik



Tampon, ön, Ön tampon >  
Çizik



Farlar, Far camı, sol >  
Çizik



Çamurluk, sol, Çamurluk, sol >  
Çizik

Z OTORİTE EKSPERTİZ OTOMOTİV GAYRİMENKUL TİC. A.Ş. D-Expert  
Ankara Şaşmaz Şubesi Bahçekapı Mah.Sanayi Bulvarı No:4/B Şaşmaz  
ankara0601@dexpert.com.tr 0312 278 81 82 ETİMESGUT ANKARA

Rapor Tarihi: 27.04.2026 12:18  
Rapor No: 06-01-1483042  
Mersis No: 0309073518100001

Bayi No: 0601  
Araç Giriş Tarihi: 27.04.2026 11:11

Sayfa: 10/12  
Araç Çıkış Tarihi: 27.04.2026 12:18

## Vuruk



Çamurluk, sol arka, Çamurluk, sol arka > Ezik

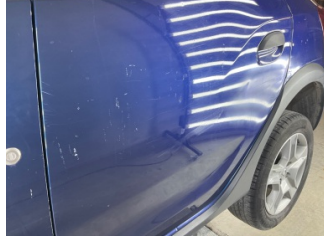

Kapı, sol arka, Kapı, sol arka > Ezik



Kapı, sol arka, Kapı, sol arka > Ezik



Motor kaputu, Motor kaputu > Ezik



Motor kaputu, Motor kaputu > Ezik

## Diğer

Z OTORİTE EKSPERTİZ OTOMOTİV GAYRİMENKUL TİC. A.Ş. D-Expert  
Ankara Şaşmaz Şubesi Bahçekapı Mah.Sanayi Bulvarı No:4/B Şaşmaz  
ankara0601@dexpert.com.tr 0312 278 81 82 ETİMESGUT ANKARA

Rapor Tarihi: 27.04.2026 12:18  
Rapor No: 06-01-1483042  
Mersis No: 0309073518100001

Bayi No: 0601  
Araç Giriş Tarihi: 27.04.2026 11:11

Sayfa: 11/12  
Araç Çıkış Tarihi: 27.04.2026 12:18



Şanzıman, Şanzıman > Yağ Kaçağı



Şanzıman, Şanzıman > Yağ Kaçağı



Tampon, arka, Reflektör, sol > Hasarlı



Tavan, Tavan > Yakıcı Madde ile Zarar Görmüş

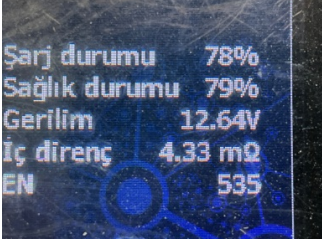

Elektrik donanımı/Pano, Akü > Test Sonucu



Döşemeler/Kapaklar,  
Döşemeler/Kapaklar > Deforme Olmuş



Döşemeler/Kapaklar,  
Döşemeler/Kapaklar > Deforme Olmuş



Döşemeler/Kapaklar,  
Döşemeler/Kapaklar > Kirlenmiş



Döşemeler/Kapaklar,  
Döşemeler/Kapaklar > Kirlenmiş



Taban, Paspaslar > Hasarlı

## Notlar

### Hasarlar ile ilgili notlar;

Araç genelinde ezik ve çizikler mevcut

### Diğer notlar;

Araç teknik spesifikasyonları gereği DYNO testi yapılmadı.

Z OTORİTE EKSPERTİZ OTOMOTİV GAYRİMENKUL TİC. A.Ş. D-Expert  
Ankara Şaşmaz Şubesi Bahçekapı Mah.Sanayi Bulvarı No:4/B Şaşmaz  
ankara0601@dexpert.com.tr 0312 278 81 82 ETİMESGUT ANKARA

Rapor Tarihi: 27.04.2026 12:18 Bayi No: 0601 Sayfa: 12/12  
Rapor No: 06-01-1483042 Araç Giriş Tarihi: 27.04.2026 11:11 Araç Çıkış Tarihi: 27.04.2026 12:18  
Mersis No: 0309073518100001

## Açıklama

Araçta detaylı iç temizlik işlemi ile giderilebilecek, kirlenme ve lekeler ekspertiz kapsamı dışında tutulmuştur.

Araç değerine etki etmeyecek mini onarım ve- veya pasta cila işlemi ile giderilebilecek vuruks ve çizikler ekspertiz kapsamı dışında tutulmuştur.

Aracın yaş, km ve genel durumu dikkate alınarak; normal kullanım şartları dahilinde araçta oluşan fakat aracın görşelliğini ve teknik işleyişini etkilemeyen aşınma ve yıpranmalar ekspertiz kapsamı dışında tutulmuştur.

- Ekspertiz aracın kontrol edildiği gün için geçerli olup, hangi nedenle olursa olsun kontrol tarihinden sonra oluşabilecek hasarlardan Doğuş D Expert Ekspertiz ve Danışmanlık Anonim Şirketi ve Franchise sahibi tüm iş ortakları sorumlu değildir.
- Ekspertiz sonucu verilen tüm değerler, ölçümlenmeler ve tespitler, aracın formunda belirtilen km. ve tarih için geçerlidir. Bu tarih ve km. sonrası araçta olağan yıpranma, hatalı kullanım, yol ve hava şartları, sürücü hataları ve üretim kaynaklı olarak ortaya çıkabilecek arızalar ve hasarlar Doğuş D Expert Ekspertiz ve Danışmanlık Anonim Şirketi ve Franchise sahibi tüm iş ortakları'nın sorumluluğunda değildir.
- Rapordaki km bilgisi, aracın km panosundan okunmuş km bilgisidir. Doğuş D Expert Ekspertiz ve Danışmanlık Anonim Şirketi ve Franchise sahibi tüm iş ortakları, panodaki km bilgisinin gerçeği yansıtmaması dolayısıyla ekspertiz raporundaki tespitlerin eksik, yanlış veya yanıltıcı olmasından ve bunun sonuçlarından sorumlu değildir.
- Doğuş D Expert Ekspertiz ve Danışmanlık Anonim Şirketi ve Franchise sahibi tüm iş ortakları tarafından yapılan ikinci el araç ekspertizi aracın resmi fenni muayenesinin yerine geçmez ve resmi fenni muayenesinde başarılı olunacağını da garanti etmez.
- İmalatçı tarafından üretilen aracın daha sonradan üzerinde yapılan tadilatların uygun olmaması ve montajı yapılan yedek parçaların orijinal olmaması gerekli teknik bilgi ve yetkinliğe sahip kişiler tarafından montajının yapılmaması veya tamir seklinin imalatçı tarafından kabul edilmiş teknik özelliklere uymaması gibi durumlar halinde sonradan doğabilecek her türlü can ve mal güvenliğini etkileyecek faktörler olmak üzere bu ve benzeri durumlardan ekspertiz raporumuz sorumlu değildir. ÖRNEK: Airbag ve emniyet kemerlerinin, radyatörlerin, aksların değiştirilmeyerek onarılması gibi durumlar.
- İkinci el araç ekspertizi aracın hiçbir parçası sökülmeden, tamamen çıplak gözle yapılmıştır. Araç içerisindeki veya aksamındaki hasarların tespiti için kapak, döşeme ve benzeri parçaların sökülmesi bu ekspertiz kapsamında olmayıp, Doğuş D Expert Ekspertiz ve Danışmanlık Anonim Şirketi ve Franchise sahibi tüm iş ortakları ancak bu şekilde detaylı bir ekspertiz sonucu ortaya çıkabilecek hasarların tespit edilememiş olmasından sorumlu değildir.
- TSE 13805 yönetmeliğine göre HYB numaramızın raporda belirtilmesi için en kapsamlı paketimiz Full Plus Ekspertiz ve üzeri paketlerimiz için geçerlidir.
- Uyarı: Tramer sorgulama içeriği, sigorta şirketleri tarafından Sigorta Bilgi ve Gözetim Merkezi ("SBM")'ne iletilen sigorta kayıtlarından ibarettir. İlgili sorguya ait tutarda, trafik ve kasko hasarlarında yer alan dava faizi ve yargılama giderleri dahil edilmemektedir. Tramer sorgulama içeriğindeki bilgiler resmî belge olarak kullanılamaz. Şirketimizin kayıtlarla herhangi bir bağlantısı olmayıp yalnızca bilgi amaçlı paylaşılmaktadır. Detaylı bilgi için SBM resmî internet sitesine başvurunuz.

Müşteri Adı/Soyadı

İmzası