

Z OTORİTE EKSPERTİZ OTOMOTİV GAYRİMENKUL TİC. A.Ş. D-Expert
Ankara Şaşmaz Şubesi Bahçekapı Mah.Sanayi Bulvarı No:4/B Şaşmaz
ankara0601@dexpert.com.tr 0312 278 81 82 ETİMESGUT ANKARA

Rapor Tarihi: 16.06.2026 11:36

Bayi No: 0601

Sayfa: 1/11

Rapor No: 06-01-3487404

Araç Giriş Tarihi: 11.05.2026 17:13

Araç Çıkış Tarihi: 16.06.2026 11:36

Mersis No: 0309073518100001

Full Plus Ekspertiz



34KFR622



Ekspert / İmza



06-HYB-8225

Z OTORİTE EKSPERTİZ OTOMOTİV GAYRİMENKUL TİC. A.Ş. D-Expert
Ankara Şaşmaz Şubesi Bahçekapı Mah.Sanayi Bulvarı No:4/B Şaşmaz
ankara0601@dexpert.com.tr 0312 278 81 82 ETİMESGUT ANKARA

Rapor Tarihi: 16.06.2026 11:36 Bayi No: 0601 Sayfa: 2/11
Rapor No: 06-01-3487404 Araç Giriş Tarihi: 11.05.2026 17:13 Araç Çıkış Tarihi: 16.06.2026 11:36
Mersis No: 0309073518100001

Müşteri Bilgileri

Müşteri TAN OTO MOTORLU ARAÇLAR TİC.LTD.
(PURSAKLAR)

Araç Bilgileri

Plaka	34KFR622	Şanzıman Tipi	Otomatik
KM	88275	Yakıt Cinsi	Benzin
Şase	UU1DJF00072056518	Motor Gücü	66 kw
Marka	Dacia	Motor Hacmi	999cc
Rengi	BEYAZ	Model	Sandero
İlk Tescil Tarihi	19-03-2024	Sonraki Muayene Tar.	11-12-2026
Model Yılı	2023	Araç Tipi	Hatchback
Ruhsat Sahibi	TAN OTO	Kapı Sayısı	5 Kapı

Z OTORİTE EKSPERTİZ OTOMOTİV GAYRİMENKUL TİC. A.Ş. D-Expert
Ankara Şaşmaz Şubesi Bahçekapı Mah.Sanayi Bulvarı No:4/B Şaşmaz
ankara0601@dexpert.com.tr 0312 278 81 82 ETİMESGUT ANKARA

Rapor Tarihi: 16.06.2026 11:36
Rapor No: 06-01-3487404
Mersis No: 0309073518100001

Bayi No: 0601
Araç Giriş Tarihi: 11.05.2026 17:13

Sayfa: 3/11
Araç Çıkış Tarihi: 16.06.2026 11:36

Kaporta Kontrolü(Değişmiş Boyanmış kontrolü)

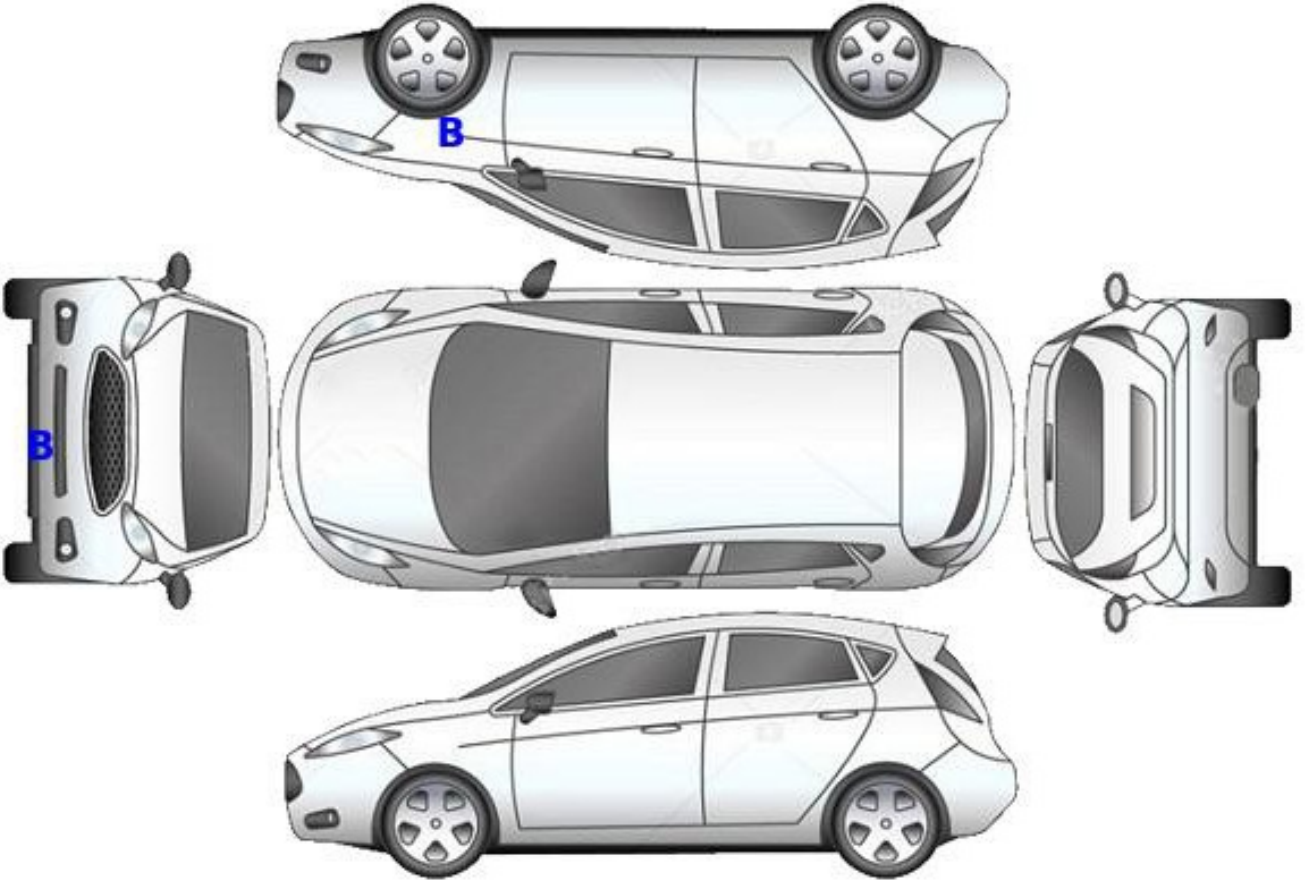

B: Boyalı

B/2: Lokal Boyalı

D: Değişmiş

Z OTORİTE EKSPERTİZ OTOMOTİV GAYRİMENKUL TİC. A.Ş. D-Expert
Ankara Şaşmaz Şubesi Bahçekapı Mah.Sanayi Bulvarı No:4/B Şaşmaz
ankara0601@dexpert.com.tr 0312 278 81 82 ETİMESGUT ANKARA

Rapor Tarihi: 16.06.2026 11:36
Rapor No: 06-01-3487404
Mersis No: 0309073518100001

Bayi No: 0601
Araç Giriş Tarihi: 11.05.2026 17:13

Sayfa: 4/11
Araç Çıkış Tarihi: 16.06.2026 11:36

Kontrol Listesi

SORUNSUZ	BAKIM GEREKLİ	ONARIM/DEĞİŞİM GEREKLİ
----------	---------------	------------------------

	Durum	Notlar
Araç Kaporta Aksamı	BAKIM GEREKLİ	Ezik ve çizikler mevcut.
Araç Koltukları Mekanizmaları	SORUNSUZ	
Taban, Tavan, Koltuk ve Kapı Döşemeleri	BAKIM GEREKLİ	Kir ve deforme mevcut
Araç İç Donanımı ve Kumanda Kontrol Düğmeleri	SORUNSUZ	
Aydınlatma ve İkaz Sistemi	SORUNSUZ	
Silecekler	SORUNSUZ	
Elektrik ve Elektronik Aksam	SORUNSUZ	
Torpedo ve Emniyet Kemerleri	SORUNSUZ	
Lastik ve Jantlar	BAKIM GEREKLİ	Jant kapakları çizik
Fren Sistemi ve Fren Hortumları	SORUNSUZ	
Yürür Aksam	SORUNSUZ	
Motor ve Motor Yağ Seviyesi	SORUNSUZ	
Şanzıman	SORUNSUZ	
Diferansiyel	SORUNSUZ	
Direksiyon Sistemi	SORUNSUZ	
Eğlence Sistemi (Radyo vs.)	SORUNSUZ	
Park Sensörleri	SORUNSUZ	
Araç Altı	SORUNSUZ	
Akü	BAKIM GEREKLİ	Akü sağlık durumu düşük
Klima	SORUNSUZ	
Cam ve Cam Düğmeleri	SORUNSUZ	
Kayışlar ve Rulmanlar	SORUNSUZ	
Egzoz Sistemi ve Susturucular	SORUNSUZ	
Soğutma Sistemi ve Soğutma Suyu	SORUNSUZ	

Z OTORİTE EKSPERTİZ OTOMOTİV GAYRİMENKUL TİC. A.Ş. D-Expert
Ankara Şaşmaz Şubesi Bahçekapı Mah.Sanayi Bulvarı No:4/B Şaşmaz
ankara0601@dexpert.com.tr 0312 278 81 82 ETİMESGUT ANKARA

Rapor Tarihi: 16.06.2026 11:36 Bayi No: 0601 Sayfa: 5/11
Rapor No: 06-01-3487404 Araç Giriş Tarihi: 11.05.2026 17:13 Araç Çıkış Tarihi: 16.06.2026 11:36
Mersis No: 0309073518100001

Yanal Kayma Ölçüm Değerleri

ÖN	ARKA
4,1 m/km	3 m/km

Yanal kayma kabul edilebilir değeri max +5 / -5 (m/km) dir.

Süspansiyon Ölçüm Değerleri

AKS	Sol (%)	Sağ (%)	Fark (%)
1. Aks	73	79	6
2. Aks	48	54	6



Ön sağ sol ve arka sağ sol süspansiyon kabul edilebilirdeğer farkı max.%30 'dur.
Tek amortisör kabul edilebilir min. ölçüm değeri %21 'dir.

Fren Ölçüm Değerleri

Fren Ölçüm Değerleri (daN)	Sol	Sağ	Sapma (%)
1. Aks	1.1645	1.0915	6
2. Aks	0.8975	0.8115	9
El Freni	0.6235	0.728	14

Verimlilik

35

Sapma yüzdeleri 1. ve 2. aks için %25 altında ve el freni için %50 altında olmalıdır.

Lastikler

Aks	Ebat	Yol ve Yük Endeksi	Diş Derinliği	Tip
Sol Ön	185/65/15	88H	5,08 mm	Yazlık
Sol Arka	185/65/15	88H	7,1 mm	Yazlık
Sağ Ön	185/65/15	88H	5,27 mm	Yazlık
Sağ Arka	185/65/15	88H	4,92 mm	Yazlık

Z OTORİTE EKSPERTİZ OTOMOTİV GAYRİMENKUL TİC. A.Ş. D-Expert
Ankara Şaşmaz Şubesi Bahçekapı Mah.Sanayi Bulvarı No:4/B Şaşmaz
ankara0601@dexpert.com.tr 0312 278 81 82 ETİMESGUT ANKARA

Rapor Tarihi: 16.06.2026 11:36 Bayi No: 0601 Sayfa: 6/11
Rapor No: 06-01-3487404 Araç Giriş Tarihi: 11.05.2026 17:13 Araç Çıkış Tarihi: 16.06.2026 11:36
Mersis No: 0309073518100001

Dinamometre Ölçüm Değerleri

Ölçülen Motor Torku -	Teker Torku -	Teker Gücü -	Test Hızı -
NM	NM	KW	km/h
Ruhsat Verisi Güç 66	Test Sonucu Güç -	Kayıp Güç -	Performans % --
KW	KW	KW	

RPM (Devir/dk) Grafiği

Grafik bilgisi yüklenmemiş...

Z OTORİTE EKSPERTİZ OTOMOTİV GAYRİMENKUL TİC. A.Ş. D-Expert
Ankara Şaşmaz Şubesi Bahçekapı Mah.Sanayi Bulvarı No:4/B Şaşmaz
ankara0601@dexpert.com.tr 0312 278 81 82 ETİMESGUT ANKARA

Rapor Tarihi: 16.06.2026 11:36 Bayi No: 0601 Sayfa: 7/11
Rapor No: 06-01-3487404 Araç Giriş Tarihi: 11.05.2026 17:13 Araç Çıkış Tarihi: 16.06.2026 11:36
Mersis No: 0309073518100001

OBD Genel Arıza Tarama

Telefon:
Faks:
E-mail:
İnternet;
11.05.2026
Arac:
Dacia Sandero-III 1.0 Tce 90
Motor kodu:
H4D-470 (H4D-E4)
Üretim yılı;
Kilometre durumu:
Lisans numarası :
VIN:
UU1DJF00072056518 (kumanda unitesinden okunan)
Test edilmiş:
11.05.2026 17:16:29/
Hata kodu / Genel sorgulama / -
Tüm yapı gruplarının hata kodu genel sorgulaması
Bileşen grubu
Sistem
Hata
OBD
OBD
Motor
Benzinli motor OBD
Hata kodu DTC 056429:
Otomatik hız kontrolü/sınırlayıcı
Fonksiyon hatalıdır.
Hata kodu DTC 150397:
Hava emme flapı
Fonksiyon hatalıdır.
ABS
ABS/ESP OBD
Hata kodu DTC 508086:
MULTİPLEKS AG
MULTİPLEKS AGA ENJEKSİYON DAĞITIM ÇIKIŞI YOK!
Hata kodu DTC E15B87:
Motor bolmesi araç elektrik sistemi kumanda linite
sine CAN-Bus bağlantısı
İLETİSİM YOK
Hata kodu DTC 50A07B:
Vakum sensörü
ARIZALI ELEKTRİK DEVRESİ
Hava yastığı
Airbag OBD
Konfor
UCH OBD
Hata kodu DTC AC2024:
Mars motoru
FONKSİYON/ARIZALI DEVRE
Hella Gutmann Solutions GmbH
mega macs PC
Hata kodu DTC AC2123:
SURUCU EMNİYET KEMERİ TOKASI
ARIZALI ELEKTRİK DEVRESİ
Konfor
UPC OBD
Hata kodu DTC AODOQ15:
KISA FAR SOL
ARIZALI ELEKTRİK DEVRESİ
Hata kodu DTC AOD115:
KISA FAR SAG
ARIZALI ELEKTRİK DEVRESİ

Konfor
Gosterge panosu grubu OBD
Hata kodu DTC 940815:
EMNİYET KEMERİ UYARI LAMBASI
ARIZALI ELEKTRİK DEVRESİ
Hata kodu DTC 941015:
OBD KONTROL LAMBASI
FONKSİYON AKTİF!
Sanziman
CVT sanziman
Hirsizlik koruması
CAN Gateway
Direksiyon
Direksiyon OBD
Ses/Video
Telematics
Hata kodu DTC AE16FO:
TELEMATİK ECU
Hatalı iletişim protokolu.
Hata kodu DTC AE3513:
GPS anten
ARIZALI ELEKTRİK DEVRESİ
Hella Gutmann Solutions GmbH
mega macs PC

Z OTORİTE EKSPERTİZ OTOMOTİV GAYRİMENKUL TİC. A.Ş. D-Expert
Ankara Şaşmaz Şubesi Bahçekapı Mah.Sanayi Bulvarı No:4/B Şaşmaz
ankara0601@dexpert.com.tr 0312 278 81 82 ETİMESGUT ANKARA

Rapor Tarihi: 16.06.2026 11:36 Bayi No: 0601 Sayfa: 8/11
Rapor No: 06-01-3487404 Araç Giriş Tarihi: 11.05.2026 17:13 Araç Çıkış Tarihi: 16.06.2026 11:36
Mersis No: 0309073518100001

Tramer Sorgulaması

UU1DJF00072056518 şase nolu ve 34KFR622 plaka nolu aracın geçmiş hasarı bulunamamıştır.

Z OTORİTE EKSPERTİZ OTOMOTİV GAYRİMENKUL TİC. A.Ş. D-Expert
Ankara Şaşmaz Şubesi Bahçekapı Mah.Sanayi Bulvarı No:4/B Şaşmaz
ankara0601@dexpert.com.tr 0312 278 81 82 ETİMESGUT ANKARA

Rapor Tarihi: 16.06.2026 11:36
Rapor No: 06-01-3487404
Mersis No: 0309073518100001

Bayi No: 0601
Araç Giriş Tarihi: 11.05.2026 17:13

Sayfa: 9/11
Araç Çıkış Tarihi: 16.06.2026 11:36

Araç Resimleri



Vuruk



Kapı, sağ ön, Kapı, sağ ön >
Ezik

Diğer

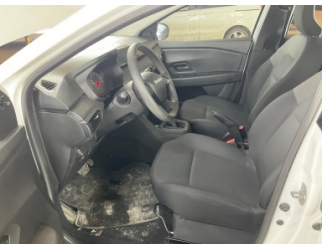

Döşemeler/Kapaklar,
Döşemeler/Kapaklar >
Kirlenmiş



Döşemeler/Kapaklar,
Döşemeler/Kapaklar >
Deforme Olmuş



Marşbiyel, sağ, Marşbiyel, sağ
> Noktasal Ezik

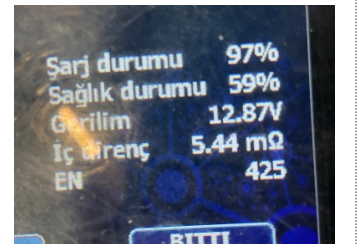

Elektrik donanımı/Pano, Akü >
Test Sonucu

Z OTORİTE EKSPERTİZ OTOMOTİV GAYRİMENKUL TİC. A.Ş. D-Expert
Ankara Şaşmaz Şubesi Bahçekapı Mah.Sanayi Bulvarı No:4/B Şaşmaz
ankara0601@dexpert.com.tr 0312 278 81 82 ETİMESGUT ANKARA

Rapor Tarihi: 16.06.2026 11:36 Bayi No: 0601 Sayfa: 10/11
Rapor No: 06-01-3487404 Araç Giriş Tarihi: 11.05.2026 17:13 Araç Çıkış Tarihi: 16.06.2026 11:36
Mersis No: 0309073518100001

Notlar

Lastik ile ilgili notlar;

Araçta Stepne lastik takılı kendi lastiği Stepne yuvasında. Lastik basınç uyarı ikaz lambası yanıyor.

Hasarlar ile ilgili notlar;

Araç kapı civatalarında deformasyon mevcut sol ön çamurluk maskeleme hatası boya tozu mevcut.

Diğer notlar;

Araç teknik spesifikasyonları gereği DYNO testi yapılamadı.

Z OTORİTE EKSPERTİZ OTOMOTİV GAYRİMENKUL TİC. A.Ş. D-Expert
Ankara Şaşmaz Şubesi Bahçekapı Mah.Sanayi Bulvarı No:4/B Şaşmaz
ankara0601@dexpert.com.tr 0312 278 81 82 ETİMESGUT ANKARA

Rapor Tarihi: 16.06.2026 11:36 Bayi No: 0601 Sayfa: 11/11
Rapor No: 06-01-3487404 Araç Giriş Tarihi: 11.05.2026 17:13 Araç Çıkış Tarihi: 16.06.2026 11:36
Mersis No: 0309073518100001

Açıklama

Araçta detaylı iç temizlik işlemi ile giderilebilecek, kirlenme ve lekeler ekspertiz kapsamı dışında tutulmuştur.

Araç değerine etki etmeyecek mini onarım ve- veya pasta cila işlemi ile giderilebilecek vuruks ve çizikler ekspertiz kapsamı dışında tutulmuştur.

Araçın yaş, km ve genel durumu dikkate alınarak; normal kullanım şartları dahilinde araçta oluşan fakat aracın görşelliğini ve teknik işleyişini etkilemeyen aşınma ve yıpranmalar ekspertiz kapsamı dışında tutulmuştur.

- Ekspertiz aracın kontrol edildiği gün için geçerli olup, hangi nedenle olursa olsun kontrol tarihinden sonra oluşabilecek hasarlardan Doğuş D Expert Ekspertiz ve Danışmanlık Anonim Şirketi ve Franchise sahibi tüm iş ortakları sorumlu değildir.
- Ekspertiz sonucu verilen tüm değerler, ölçümlenmeler ve tespitler, aracın formunda belirtilen km. ve tarih için geçerlidir. Bu tarih ve km. sonrası araçta olağan yıpranma, hatalı kullanım, yol ve hava şartları, sürücü hataları ve üretim kaynaklı olarak ortaya çıkabilecek arızalar ve hasarlar Doğuş D Expert Ekspertiz ve Danışmanlık Anonim Şirketi ve Franchise sahibi tüm iş ortakları'nin sorumluluğunda değildir.
- Rapordaki km bilgisi, aracın km panosundan okunmuş km bilgisidir. Doğuş D Expert Ekspertiz ve Danışmanlık Anonim Şirketi ve Franchise sahibi tüm iş ortakları,panodaki km bilgisinin gerçeği yansıtmaması dolayısıyla ekspertiz raporundaki tespitlerin eksik, yanlış veya yanıltıcı olmasından ve bunun sonuçlarından sorumlu değildir.
- Doğuş D Expert Ekspertiz ve Danışmanlık Anonim Şirketi ve Franchise sahibi tüm iş ortakları tarafından yapılan ikinci el araç ekspertizi aracın resmi fenni muayenesinin yerine geçmez ve resmi fenni muayenesinde başarılı olunacağını da garanti etmez.
- İmalatçı tarafından üretilen aracın daha sonradan üzerinde yapılan tadilatların uygun olmaması ve montajı yapılan yedek parçaların orijinal olmaması gerekli teknik bilgi ve yetkinliğe sahip kişiler tarafından montajının yapılmaması veya tamir seklinin imalatçı tarafından kabul edilmiş teknik özelliklere uymaması gibi durumlar halinde sonradan doğabilecek her türlü can ve mal güvenliğini etkileyecek faktörler olmak üzere bu ve benzeri durumlardan ekspertiz raporumuz sorumlu değildir. ÖRNEK: Airbag ve emniyet kemerlerinin, radyatörlerin, aksların değiştirilmeyerek onarılması gibi durumlar.
- İkinci el araç ekspertizi aracın hiçbir parçası sökülmeden, tamamen çıplak gözle yapılmıştır. Araç içerisindeki veya aksamındaki hasarların tespiti için kapak, döşeme ve benzeri parçaların sökülmesi bu ekspertiz kapsamında olmayıp, Doğuş D Expert Ekspertiz ve Danışmanlık Anonim Şirketi ve Franchise sahibi tüm iş ortakları ancak bu şekilde detaylı bir ekspertiz sonucu ortaya çıkabilecek hasarların tespit edilememiş olmasından sorumlu değildir.
- TSE 13805 yönetmeliğine göre HYB numaramızın raporda belirtilmesi için en kapsamlı paketimiz Full Plus Ekspertiz ve üzeri paketlerimiz için geçerlidir.
- Uyarı: Tramer sorgulama içeriği, sigorta şirketleri tarafından Sigorta Bilgi ve Gözetim Merkezi ("SBM")'ne iletilen sigorta kayıtlarından ibarettir. İlgili sorguya ait tutarda, trafik ve kasko hasarlarında yer alan dava faizi ve yargılama giderleri dahil edilmemektedir. Tramer sorgulama içeriğindeki bilgiler resmî belge olarak kullanılamaz. Şirketimizin kayıtlarla herhangi bir bağlantısı olmayıp yalnızca bilgi amaçlı paylaşılmaktadır. Detaylı bilgi için SBM resmî internet sitesine başvurunuz.

Müşteri Adı/Soyadı

İmzası