

Z OTORİTE EKSPERTİZ OTOMOTİV GAYRİMENKUL TİC. A.Ş. D-Expert
Ankara Şaşmaz Şubesi Bahçekapı Mah.Sanayi Bulvarı No:4/B Şaşmaz
ankara0601@dexpert.com.tr 0312 278 81 82 ETİMESGUT ANKARA

Rapor Tarihi: 06.04.2026 12:07
Rapor No: 06-01-2468389
Mersis No: 0309073518100001

Bayi No: 0601
Araç Giriş Tarihi: 04.03.2026 14:34

Sayfa: 1/13
Araç Çıkış Tarihi: 06.04.2026 12:07

Full Plus Ekspertiz



06AFK514

Eksper / İmza



06-HYB-8225

Z OTORİTE EKSPERTİZ OTOMOTİV GAYRİMENKUL TİC. A.Ş. D-Expert
Ankara Şaşmaz Şubesi Bahçekapı Mah.Sanayi Bulvarı No:4/B Şaşmaz
ankara0601@dexpert.com.tr 0312 278 81 82 ETİMESGUT ANKARA

Rapor Tarihi: 06.04.2026 12:07 Bayi No: 0601 Sayfa: 2/13
Rapor No: 06-01-2468389 Araç Giriş Tarihi: 04.03.2026 14:34 Araç Çıkış Tarihi: 06.04.2026 12:07
Mersis No: 0309073518100001

Müşteri Bilgileri

Müşteri TAN OTO MOTORLU ARAÇLAR TAŞIMACILIK
İNŞ.TİC.LTD.ŞTİ.(FIAT)

Araç Bilgileri

Plaka	06AFK514	Şanzıman Tipi	Manuel
KM	175589	Yakıt Cinsi	Benzin
Şase	UU15SDMC458652056	Motor Gücü	54 kw
Marka	Dacia	Motor Hacmi	1000cc
Rengi	KAHVERENGİ	Model	Sandero
İlk Tescil Tarihi	13-09-2017	Sonraki Muayene Tar.	17-08-2026
Model Yılı	2017	Araç Tipi	Hatchback
Ruhsat Sahibi	TAN OTO	Kapı Sayısı	5 Kapı

Z OTORİTE EKSPERTİZ OTOMOTİV GAYRİMENKUL TİC. A.Ş. D-Expert
Ankara Şaşmaz Şubesi Bahçekapı Mah.Sanayi Bulvarı No:4/B Şaşmaz
ankara0601@dexpert.com.tr 0312 278 81 82 ETİMESGUT ANKARA

Rapor Tarihi: 06.04.2026 12:07
Rapor No: 06-01-2468389
Mersis No: 0309073518100001

Bayi No: 0601
Araç Giriş Tarihi: 04.03.2026 14:34

Sayfa: 3/13
Araç Çıkış Tarihi: 06.04.2026 12:07

Kaporta Kontrolü(Değişmiş Boyanmış kontrolü)

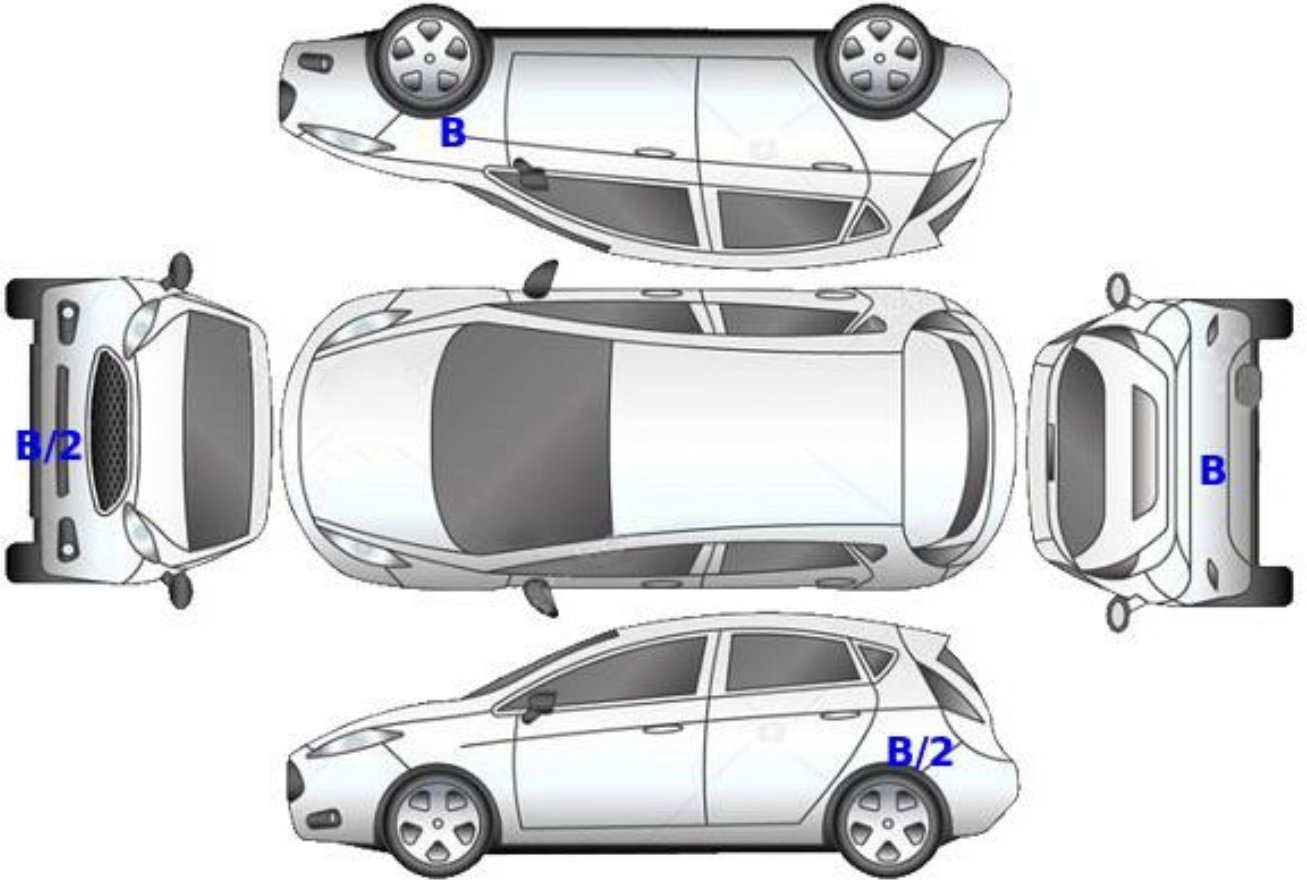

B: Boyalı

B/2: Lokal Boyalı

D: Değişmiş

Z OTORİTE EKSPERTİZ OTOMOTİV GAYRİMENKUL TİC. A.Ş. D-Expert
Ankara Şaşmaz Şubesi Bahçekapı Mah.Sanayi Bulvarı No:4/B Şaşmaz
ankara0601@dexpert.com.tr 0312 278 81 82 ETİMESGUT ANKARA

Rapor Tarihi: 06.04.2026 12:07
Rapor No: 06-01-2468389
Mersis No: 0309073518100001

Bayi No: 0601
Araç Giriş Tarihi: 04.03.2026 14:34

Sayfa: 4/13
Araç Çıkış Tarihi: 06.04.2026 12:07

Kontrol Listesi

SORUNSUZ	BAKIM GEREKLİ	ONARIM/DEĞİŞİM GEREKLİ
----------	---------------	------------------------

	Durum	Notlar
Araç Kaporta Aksamı		Ezik, çizik ve hasarlar mevcut
Araç Koltukları Mekanizmaları		
Taban, Tavan, Koltuk ve Kapı Döşemeleri		kir, çizik ve deformeler mevcut
Araç İç Donanımı ve Kumanda Kontrol Düğmeleri		
Aydınlatma ve İkaz Sistemi		
Silecekler		Arka silecek kolu yok
Elektrik ve Elektronik Aksam		
Torpedo ve Emniyet Kemerleri		
Lastik ve Jantlar		Jant kapağı eksik
Fren Sistemi ve Fren Hortumları		
Yürür Aksam		
Motor ve Motor Yağ Seviyesi		Arıza ikaz lambaları yanıyor yağ seviyesi eksik. Külbütör hafif yağ kaçağı
Şanzıman		
Diferansiyel		
Direksiyon Sistemi		
Eğlence Sistemi (Radyo vs.)		multimedya kod istiyor ve piksel zayıf
Park Sensörleri		
Araç Altı		Arka saç panel ezik
Akü		
Klima		
Cam ve Cam Düğmeleri		
Kayışlar ve Rulmanlar		
Egzoz Sistemi ve Susturucular		
Soğutma Sistemi ve Soğutma Suyu		

Z OTORİTE EKSPERTİZ OTOMOTİV GAYRİMENKUL TİC. A.Ş. D-Expert
Ankara Şaşmaz Şubesi Bahçekapı Mah.Sanayi Bulvarı No:4/B Şaşmaz
ankara0601@dexpert.com.tr 0312 278 81 82 ETİMESGUT ANKARA

Rapor Tarihi: 06.04.2026 12:07 Bayi No: 0601 Sayfa: 5/13
Rapor No: 06-01-2468389 Araç Giriş Tarihi: 04.03.2026 14:34 Araç Çıkış Tarihi: 06.04.2026 12:07
Mersis No: 0309073518100001

Yanal Kayma Ölçüm Değerleri

ÖN	ARKA
-1.1 m/km	1.0 m/km

Yanal kayma kabul edilebilir değeri max +5 / -5 (m/km) dir.

Süspansiyon Ölçüm Değerleri

AKS	Sol (%)	Sağ (%)	Fark (%)
1. Aks	74	83	9
2. Aks	55	66	11

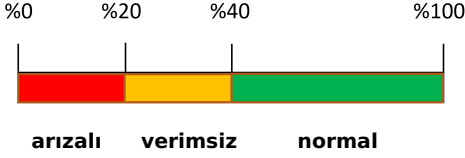

Ön sağ sol ve arka sağ sol süspansiyon kabul edilebilirdeğer farkı max.%30 'dur.
Tek amortisör kabul edilebilir min. ölçüm değeri %21 'dir.

Fren Ölçüm Değerleri

Fren Ölçüm Değerleri (daN)	Sol	Sağ	Sapma (%)
1. Aks	1.119	1.182	5
2. Aks	0.604	0.5275	12
El Freni	0.4445	0.594	25

Verimlilik

33

Sapma yüzdeleri 1. ve 2. aks için %25 altında ve el freni için %50 altında olmalıdır.

Lastikler

Aks	Ebat	Yol ve Yük Endeksi	Diş Derinliği	Tip
Sol Ön	185/65/15	88H	5,45 mm	Kışlık
Sol Arka	185/65/15	88H	5,93 mm	Kışlık
Sağ Ön	185/65/15	88H	5,61 mm	Kışlık
Sağ Arka	185/65/15	88H	6,18 mm	Kışlık



Jant kapağı, sağ ön >
Sökülmüş-Yok

Z OTORİTE EKSPERTİZ OTOMOTİV GAYRİMENKUL TİC. A.Ş. D-Expert
Ankara Şaşmaz Şubesi Bahçekapı Mah.Sanayi Bulvarı No:4/B Şaşmaz
ankara0601@dexpert.com.tr 0312 278 81 82 ETİMESGUT ANKARA

Rapor Tarihi: 06.04.2026 12:07 Bayi No: 0601 Sayfa: 6/13
Rapor No: 06-01-2468389 Araç Giriş Tarihi: 04.03.2026 14:34 Araç Çıkış Tarihi: 06.04.2026 12:07
Mersis No: 0309073518100001

Dinamometre Ölçüm Değerleri

Ölçülen Motor Torku -	Teker Torku -	Teker Gücü -	Test Hızı -
NM	NM	KW	km/h
Ruhsat Verisi Güç 54	Test Sonucu Güç -	Kayıp Güç -	Performans % --
KW	KW	KW	

RPM (Devir/dk) Grafiği

Grafik bilgisi yüklenmemiş...

Z OTORİTE EKSPERTİZ OTOMOTİV GAYRİMENKUL TİC. A.Ş. D-Expert
Ankara Şaşmaz Şubesi Bahçekapı Mah.Sanayi Bulvarı No:4/B Şaşmaz
ankara0601@dexpert.com.tr 0312 278 81 82 ETİMESGUT ANKARA

Rapor Tarihi: 06.04.2026 12:07 Bayi No: 0601 Sayfa: 7/13
Rapor No: 06-01-2468389 Araç Giriş Tarihi: 04.03.2026 14:34 Araç Çıkış Tarihi: 06.04.2026 12:07
Mersis No: 0309073518100001

OBD Genel Arıza Tarama

04.03.2026

Arac:

Dacia Sandero-II 1.0i SCe

Motor kodu:

B4D-401

Uretim yili;

17-18

Kilometre durumu:

Lisans numarası :

VIN:

UU155DMC458652056 (kumanda linitesinden okunan)

Test edilmiş:

04.03.2026 14:33:45 / Standard

Hata kodu / Genel sorgulama / -

Tum yapı gruplarının hata kodu genel sorgulaması

Bileşen grubu

Sistem

Hata

OBD

OBD

Hata kodu P0420:

BANK 1 KATALİTİK KONVERTOR VERİMİ

VERİM EN DUSUK SEVIYENİN ALTINDA

Hata kodu P0420:

BANK 1 KATALİTİK KONVERTOR VERİMİ

VERİM EN DUSUK SEVIYENİN ALTINDA

Konfor

UCH OBD

Hata kodu DTC 95A064:

ARKA CAM SILECEK MOTORU

ARIZALI ELEKTRİK DEVRESİ

Hata kodu DTC 920F16:

Alternator

HATALI SARJ/VOLTA)

Konfor

Gosterge panosu grubu OBD

Hata kodu DTC F00316:

AKU VOLTAJİ

HATALI VOLTAJ/GUC KAYNAGI

Hata kodu DTC C00188:

CAN-BUS

BOZUK İLETİSİM

Direksiyon

Direksiyon OBD

Ses/Video

Radyo OBD

Hata kodu DTC 93CF73:

ARIZALI DUGME

HATALI DUGME FONKSİYONU!

Hella Gutmann Solutions GmbH

mega macs PC

Hata kodu DTC 93F016:

AKU VOLTAJİ

HATALI VOLTAJ/GUC KAYNAGI

Hella Gutmann Solutions GmbH

mega macs PC

Z OTORİTE EKSPERTİZ OTOMOTİV GAYRİMENKUL TİC. A.Ş. D-Expert
Ankara Şaşmaz Şubesi Bahçekapı Mah.Sanayi Bulvarı No:4/B Şaşmaz
ankara0601@dexpert.com.tr 0312 278 81 82 ETİMESGUT ANKARA

Rapor Tarihi: 06.04.2026 12:07 Bayi No: 0601 Sayfa: 8/13
Rapor No: 06-01-2468389 Araç Giriş Tarihi: 04.03.2026 14:34 Araç Çıkış Tarihi: 06.04.2026 12:07
Mersis No: 0309073518100001

Tramer Sorgulaması

Hasar Tarihi	Hasar Parça Değişimi	Hasar Tanımı	Ağır Hasarlı Mı ?	Hasar Maliyeti	Hasar Maliyeti Kur Bilgisi
23.05.2019		Çarpışma	Hayır	760	TL

Z OTORİTE EKSPERTİZ OTOMOTİV GAYRİMENKUL TİC. A.Ş. D-Expert
Ankara Şaşmaz Şubesi Bahçekapı Mah.Sanayi Bulvarı No:4/B Şaşmaz
ankara0601@dexpert.com.tr 0312 278 81 82 ETİMESGUT ANKARA

Rapor Tarihi: 06.04.2026 12:07
Rapor No: 06-01-2468389
Mersis No: 0309073518100001

Bayi No: 0601
Araç Giriş Tarihi: 04.03.2026 14:34

Sayfa: 9/13
Araç Çıkış Tarihi: 06.04.2026 12:07

Araç Resimleri



Çizik



Tampon, arka, Arka tampon > Çizik



Tampon, arka, Arka tampon > Çizik



Bagaj kapağı/kapısı, Bagaj kapısı > Çizik



Döşemeler/Kapaklar, Döşemeler/Kapaklar > Çizik



Döşemeler/Kapaklar, Döşemeler/Kapaklar > Çizik

Z OTORİTE EKSPERTİZ OTOMOTİV GAYRİMENKUL TİC. A.Ş. D-Expert
Ankara Şaşmaz Şubesi Bahçekapı Mah.Sanayi Bulvarı No:4/B Şaşmaz
ankara0601@dexpert.com.tr 0312 278 81 82 ETİMESGUT ANKARA

Rapor Tarihi: 06.04.2026 12:07
Rapor No: 06-01-2468389
Mersis No: 0309073518100001

Bayi No: 0601
Araç Giriş Tarihi: 04.03.2026 14:34

Sayfa: 10/13
Araç Çıkış Tarihi: 06.04.2026 12:07

Vuruk



Arka bölüm, Arka sac/panel > Ezik



Arka bölüm, Arka sac/panel > Ezik

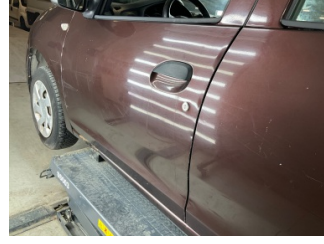

Kapı, sol ön, Kapı, sol ön > Ezik



Çamurluk, sol arka, Çamurluk, sol arka > Ezik

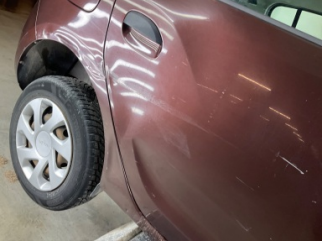

Kapı, sağ arka, Kapı, sağ arka > Ezik



Kapı, sağ ön, Kapı, sağ ön > Ezik



Marşbiyel, sağ, Kriko noktası, ön > Ezik



Motor kaputu, Motor kaputu > Ezik

Diğer



Tampon, arka, Arka tampon > Hasarlı

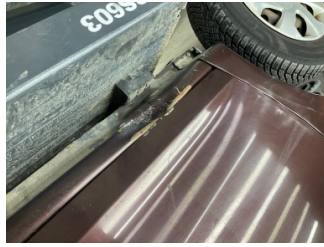

Marşbiyel, sol, Marşbiyel, sol > Hasarlı



Cam yıkama/silme sistemi, Silecek kolu, arka > Sökülmüş-Yok



Çamurluk, sağ arka, Çamurluk, sağ arka > Hasarlı



Ön aks, Amortisör körüğü, sağ > Hasarlı



Farlar, Far camı, sağ > Hasarlı



Tampon, ön, Ön tampon > Hasarlı



Tampon, ön, Ön tampon > Hasarlı

Z OTORİTE EKSPERTİZ OTOMOTİV GAYRİMENKUL TİC. A.Ş. D-Expert
Ankara Şaşmaz Şubesi Bahçekapı Mah.Sanayi Bulvarı No:4/B Şaşmaz
ankara0601@dexpert.com.tr 0312 278 81 82 ETİMESGUT ANKARA

Rapor Tarihi: 06.04.2026 12:07
Rapor No: 06-01-2468389
Mersis No: 0309073518100001

Bayi No: 0601
Araç Giriş Tarihi: 04.03.2026 14:34

Sayfa: 11/13
Araç Çıkış Tarihi: 06.04.2026 12:07



Çamurluk, sol, Çamurluk, sol > Hasarlı

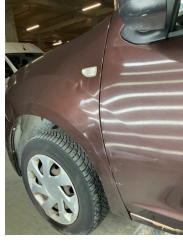

Çamurluk, sol, Çamurluk, sol > Hasarlı



Kaporta, Kaporta > Yakıcı Madde Ile Zarar Görmüş



Kaporta, Kaporta > Yakıcı Madde Ile Zarar Görmüş



Döşemeler/Kapaklar, Döşemeler/Kapaklar > Hasarlı



Döşemeler/Kapaklar, Döşemeler/Kapaklar > Hasarlı



Döşemeler/Kapaklar, Döşemeler/Kapaklar > Deforme Olmuş



Döşemeler/Kapaklar, Döşemeler/Kapaklar > Deforme Olmuş



Döşemeler/Kapaklar, Döşemeler/Kapaklar > Kirlenmiş



Döşemeler/Kapaklar, Döşemeler/Kapaklar > Kirlenmiş



Direksiyon sistemi, Direksiyon simidi > Deforme Olmuş

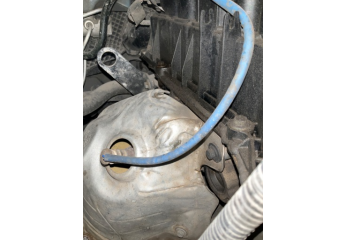

Motor, Motor > Yağ Kaçağı



Motorsoğutması, Soğutma sıvısı > Sızdırıyor



Motorsoğutması, Soğutma sıvısı > Eksik



Motor, Yağ seviyesi > Eksik



Motor, Yağ kapağı > Kırılmış

Z OTORİTE EKSPERTİZ OTOMOTİV GAYRİMENKUL TİC. A.Ş. D-Expert
Ankara Şaşmaz Şubesi Bahçekapı Mah.Sanayi Bulvarı No:4/B Şaşmaz
ankara0601@dexpert.com.tr 0312 278 81 82 ETİMESGUT ANKARA

Rapor Tarihi: 06.04.2026 12:07 Bayi No: 0601 Sayfa: 12/13
Rapor No: 06-01-2468389 Araç Giriş Tarihi: 04.03.2026 14:34 Araç Çıkış Tarihi: 06.04.2026 12:07
Mersis No: 0309073518100001

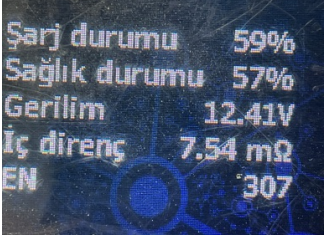

Elektrik donanımı/Pano, Akü >
Test Sonucu

Notlar

Diğer notlar;

Egzozdan mavi ve hafif siyah duman çıkışı mevcut. Araç teknik spesifikasyonları gereği DYNO testi yapılmadı.

Z OTORİTE EKSPERTİZ OTOMOTİV GAYRİMENKUL TİC. A.Ş. D-Expert
Ankara Şaşmaz Şubesi Bahçekapı Mah.Sanayi Bulvarı No:4/B Şaşmaz
ankara0601@dexpert.com.tr 0312 278 81 82 ETİMESGUT ANKARA

Rapor Tarihi: 06.04.2026 12:07 Bayi No: 0601 Sayfa: 13/13
Rapor No: 06-01-2468389 Araç Giriş Tarihi: 04.03.2026 14:34 Araç Çıkış Tarihi: 06.04.2026 12:07
Mersis No: 0309073518100001

Açıklama

Araçta detaylı iç temizlik işlemi ile giderilebilecek, kirlenme ve lekeler ekspertiz kapsamı dışında tutulmuştur.

Araç değerine etki etmeyecek mini onarım ve- veya pasta cila işlemi ile giderilebilecek vuruks ve çizikler ekspertiz kapsamı dışında tutulmuştur.

Aracın yaş, km ve genel durumu dikkate alınarak; normal kullanım şartları dahilinde de araçta oluşan fakat aracın görşelliğini ve teknik işleyişini etkilemeyen aşınma ve yıpranmalar ekspertiz kapsamı dışında tutulmuştur.

- Ekspertiz aracın kontrol edildiği gün için geçerli olup, hangi nedenle olursa olsun kontrol tarihinden sonra oluşabilecek hasarlardan Doğuş D Expert Ekspertiz ve Danışmanlık Anonim Şirketi ve Franchise sahibi tüm iş ortakları sorumlu değildir.
- Ekspertiz sonucu verilen tüm değerler, ölçümlenmeler ve tespitler, aracın formunda belirtilen km. ve tarih için geçerlidir. Bu tarih ve km. sonrası araçta olağan yıpranma, hatalı kullanım, yol ve hava şartları, sürücü hataları ve üretim kaynaklı olarak ortaya çıkabilecek arızalar ve hasarlar Doğuş D Expert Ekspertiz ve Danışmanlık Anonim Şirketi ve Franchise sahibi tüm iş ortakları'nin sorumluluğunda değildir.
- Rapordaki km bilgisi, aracın km panosundan okunmuş km bilgisidir. Doğuş D Expert Ekspertiz ve Danışmanlık Anonim Şirketi ve Franchise sahibi tüm iş ortakları,panodaki km bilgisinin gerçeği yansıtmaması dolayısıyla ekspertiz raporundaki tespitlerin eksik, yanlış veya yanıltıcı olmasından ve bunun sonuçlarından sorumlu değildir.
- Doğuş D Expert Ekspertiz ve Danışmanlık Anonim Şirketi ve Franchise sahibi tüm iş ortakları tarafından yapılan ikinci el araç ekspertizi aracın resmi fenni muayenesinin yerine geçmez ve resmi fenni muayenesinde başarılı olunacağını da garanti etmez.
- İmalatçı tarafından üretilen aracın daha sonradan üzerinde yapılan tadilatların uygun olmaması ve montajı yapılan yedek parçaların orijinal olmaması gerekli teknik bilgi ve yetkinliğe sahip kişiler tarafından montajının yapılmaması veya tamir seklinin imalatçı tarafından kabul edilmiş teknik özelliklere uymaması gibi durumlar halinde sonradan doğabilecek her türlü can ve mal güvenliğini etkileyecek faktörler olmak üzere bu ve benzeri durumlardan ekspertiz raporumuz sorumlu değildir. ÖRNEK: Airbag ve emniyet kemerlerinin, radyatörlerin, aksların değiştirilmeyerek onarılması gibi durumlar.
- İkinci el araç ekspertizi aracın hiçbir parçası sökülmeden, tamamen çıplak gözle yapılmıştır. Araç içerisindeki veya aksamındaki hasarların tespiti için kapak, döşeme ve benzeri parçaların sökülmesi bu ekspertiz kapsamında olmayıp, Doğuş D Expert Ekspertiz ve Danışmanlık Anonim Şirketi ve Franchise sahibi tüm iş ortakları ancak bu şekilde detaylı bir ekspertiz sonucu ortaya çıkabilecek hasarların tespit edilememiş olmasından sorumlu değildir.
- TSE 13805 yönetmeliğine göre HYB numaramızın raporda belirtilmesi için en kapsamlı paketimiz Full Plus Ekspertiz ve üzeri paketlerimiz için geçerlidir.
- Uyarı: Tramer sorgulama içeriği, sigorta şirketleri tarafından Sigorta Bilgi ve Gözetim Merkezi ("SBM")'ne iletilen sigorta kayıtlarından ibarettir. İlgili sorguya ait tutarda, trafik ve kasko hasarlarında yer alan dava faizi ve yargılama giderleri dahil edilmemektedir. Tramer sorgulama içeriğindeki bilgiler resmî belge olarak kullanılamaz. Şirketimizin kayıtlarla herhangi bir bağlantısı olmayıp yalnızca bilgi amaçlı paylaşılmaktadır. Detaylı bilgi için SBM resmî internet sitesine başvurunuz.

Müşteri Adı/Soyadı

İmzası