

Dođuř D-Expert Ekspertiz ve Danıřmanlık A.ř D-Expert Ankara řubesi
Bahekapı Mah.Sanayi Bulvarı No:4/B řařmaz ankara0601@d-
expert.com.tr 0312 278 81 82 ETİMESGUT ANKARA

Rapor Tarihi: 29.04.2024 11:31
Rapor No: 06-01-1251017
Mersis No: 0309073518100001

Bayi No: 0601
Ara Giriř Tarihi: 29.04.2024 11:08

Sayfa: 1/10
Ara ıkıř Tarihi: 29.04.2024 11:31

Full Plus Ekspertiz



06CFJ394

Eksper / İmza



06-HYB-6005

Dođuş D-Expert Ekspertiz ve Danışmanlık A.Ş D-Expert Ankara Şubesi
Bahçekapı Mah.Sanayi Bulvarı No:4/B Şaşmaz ankara0601@d-expert.com.tr 0312 278 81 82 ETİMESGUT ANKARA

Rapor Tarihi: 29.04.2024 11:31 Bayi No: 0601 Sayfa: 2/10
Rapor No: 06-01-1251017 Araç Giriş Tarihi: 29.04.2024 11:08 Araç Çıkış Tarihi: 29.04.2024 11:31
Mersis No: 0309073518100001

Araç Bilgileri

Plaka	06CFJ394	Şanzıman Tipi	Otomatik
KM	31157	Yakıt Cinsi	Benzin
Şase	UU1B5220566101378	Motor Gücü	66 kw
Motor Hacmi	898cc	Marka	Dacia
Renği	GRİ FÜME	Model	Sandero
Sonraki Muayene Tar.	0NaN-aN-aN	Model Yılı	2020
Araç Tipi	Hatchback	Ruhsat Sahibi	..
Kapı Sayısı	5 Kapı		

Kaporta Kontrolü(Deđişmiş Boyanmış kontrolü)

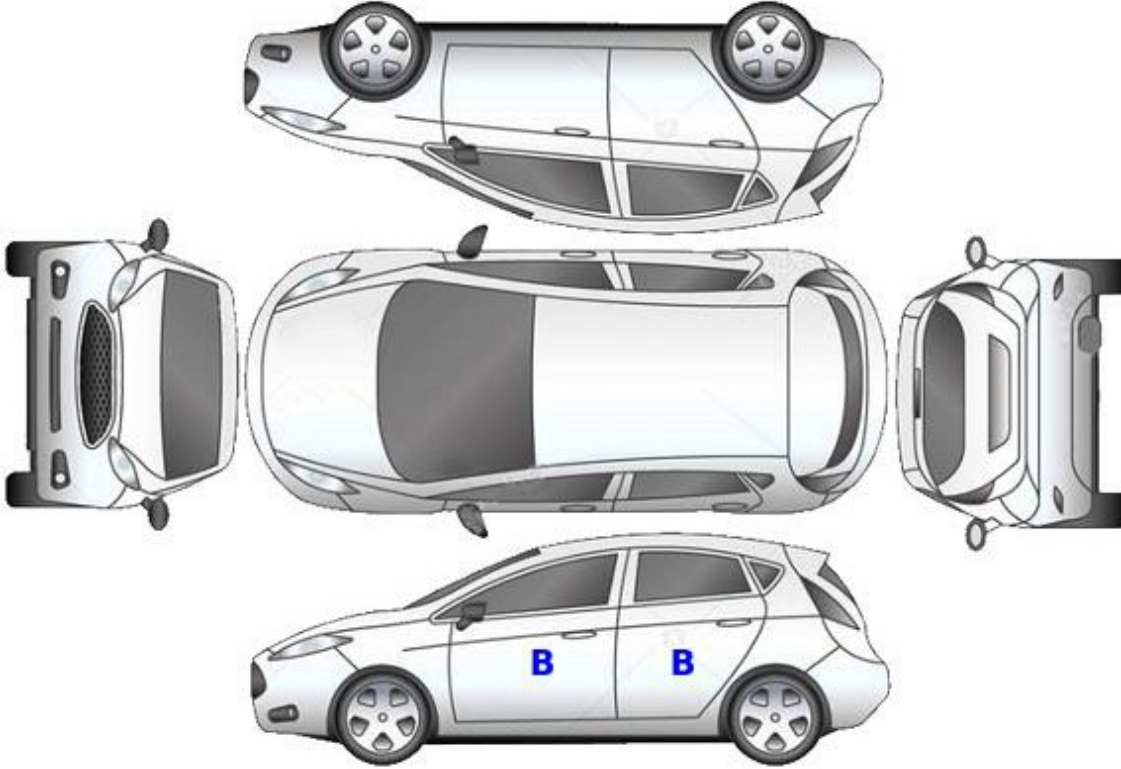

B: Boyalı

B/2: Lokal Boyalı

D: Deđişmiş

Dođuş D-Expert Ekspertiz ve Danışmanlık A.Ş D-Expert Ankara Şubesi
Bahçekapı Mah.Sanayi Bulvarı No:4/B Şaşmaz ankara0601@d-expert.com.tr 0312 278 81 82 ETİMESGUT ANKARA

Rapor Tarihi: 29.04.2024 11:31
Rapor No: 06-01-1251017
Mersis No: 0309073518100001

Bayi No: 0601
Araç Giriş Tarihi: 29.04.2024 11:08

Sayfa: 3/10
Araç Çıkış Tarihi: 29.04.2024 11:31

Kontrol Listesi

SORUNSUZ	BAKIM GEREKLİ	ONARIM/DEĞİŞİM GEREKLİ
----------	---------------	------------------------

	Durum	Notlar
Araç Kaporta Aksamı	ONARIM/DEĞİŞİM GEREKLİ	Ezikler ve çizikler mevcut.
Araç Koltukları Mekanizmaları	SORUNSUZ	
Taban, Tavan, Koltuk ve Kapı Döşemeleri	BAKIM GEREKLİ	Taban döşemesi kirlenmiş.
Araç İç Donanımı ve Kumanda Kontrol Düğmeleri	SORUNSUZ	
Aydınlatma ve İkaz Sistemi	SORUNSUZ	
Silecekler	SORUNSUZ	
Elektrik ve Elektronik Aksam	SORUNSUZ	
Torpedo ve Emniyet Kemerleri	SORUNSUZ	
Lastik ve Jantlar	SORUNSUZ	
Fren Sistemi ve Fren Hortumları	SORUNSUZ	
Yürür Aksam	SORUNSUZ	
Motor ve Motor Yağ Seviyesi	SORUNSUZ	
Şanzıman	SORUNSUZ	
Diferansiyel	SORUNSUZ	
Direksiyon Sistemi	SORUNSUZ	
Eğlence Sistemi (Radyo vs.)	SORUNSUZ	
Park Sensörleri	SORUNSUZ	
Araç Altı	SORUNSUZ	
Akü	SORUNSUZ	
Klima	SORUNSUZ	
Cam ve Cam Düğmeleri	SORUNSUZ	
Kayışlar ve Rulmanlar	SORUNSUZ	

Dođuş D-Expert Ekspertiz ve Danışmanlık A.Ş D-Expert Ankara Şubesi
Bahçekapı Mah.Sanayi Bulvarı No:4/B Şaşmaz ankara0601@d-
expert.com.tr 0312 278 81 82 ETİMESGUT ANKARA

Rapor Tarihi: 29.04.2024 11:31 Bayi No: 0601 Sayfa: 4/10
Rapor No: 06-01-1251017 Araç Giriş Tarihi: 29.04.2024 11:08 Araç Çıkış Tarihi: 29.04.2024 11:31
Mersis No: 0309073518100001

Egzoz Sistemi ve Susturucular

Soğutma Sistemi ve Soğutma Suyu

Doğuş D-Expert Ekspertiz ve Danışmanlık A.Ş D-Expert Ankara Şubesi
Bahçekapı Mah.Sanayi Bulvarı No:4/B Şaşmaz ankara0601@d-expert.com.tr 0312 278 81 82 ETİMESGUT ANKARA

Rapor Tarihi: 29.04.2024 11:31 Bayi No: 0601 Sayfa: 5/10
Rapor No: 06-01-1251017 Araç Giriş Tarihi: 29.04.2024 11:08 Araç Çıkış Tarihi: 29.04.2024 11:31
Mersis No: 0309073518100001

Yanal Kayma Ölçüm Değerleri

ÖN	ARKA
3.3 m/km	0.0 m/km

Yanal kayma kabul edilebilir değeri max +5 / -5 (m/km) dir.

Süspansiyon Ölçüm Değerleri

AKS	Sol (%)	Sağ (%)	Fark (%)
1. Aks	71	68	3
2. Aks	67	55	12

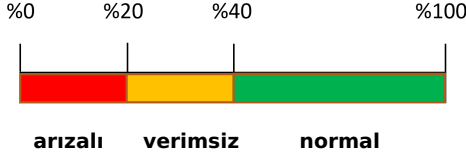

Ön sağ sol ve arka sağ sol süspansiyon kabul edilebilirdeğer farkı max.%30 'dur.
Tek amortisör kabul edilebilir min. ölçüm değeri %21 'dir.

Fren Ölçüm Değerleri

Fren Ölçüm Değerleri (daN)	Sol	Sağ	Sapma (%)
1. Aks	2.207	2.1975	0
2. Aks	1.204	1.274	5
El Freni	1.052	1.0515	0

Verimlilik

58

Sapma yüzdeleri 1. ve 2. aks için %25 altında ve el freni için %50 altında olmalıdır.

Lastikler

Aks	Ebat	Yol ve Yük Endeksi	Diş Derinliği	Tip
Sol Ön	205/55/16	91H	3,45 mm	Kışlık
Sol Arka	205/55/16	91H	4,03 mm	Kışlık
Sağ Ön	205/55/16	91H	3,66 mm	Kışlık
Sağ Arka	205/55/16	91H	3,78 mm	Kışlık

Dođuş D-Expert Ekspertiz ve Danışmanlık A.Ş D-Expert Ankara Şubesi
Bahçekapı Mah.Sanayi Bulvarı No:4/B Şaşmaz ankara0601@d-expert.com.tr 0312 278 81 82 ETİMESGUT ANKARA

Rapor Tarihi: 29.04.2024 11:31 Bayi No: 0601 Sayfa: 6/10
Rapor No: 06-01-1251017 Araç Giriş Tarihi: 29.04.2024 11:08 Araç Çıkış Tarihi: 29.04.2024 11:31
Mersis No: 0309073518100001

Dinamometre Ölçüm Değerleri

Ölçülen Motor Torku	Teker Torku	Teker Gücü	Test Hızı
-	-	-	-
NM	NM	KW	km/h
Ruhsat Verisi Güç	Test Sonucu Güç	Kayıp Güç	Performans %
66	-	-	--
KW	KW	KW	

RPM (Devir/dk) Grafiđi

Grafik bilgisi yüklenmemiş...

Dođuş D-Expert Ekspertiz ve Danışmanlık A.Ş D-Expert Ankara Şubesi
Bahçekapı Mah.Sanayi Bulvarı No:4/B Şaşmaz ankara0601@d-
expert.com.tr 0312 278 81 82 ETİMESGUT ANKARA

Rapor Tarihi: 29.04.2024 11:31 Bayi No: 0601 Sayfa: 7/10
Rapor No: 06-01-1251017 Araç Giriş Tarihi: 29.04.2024 11:08 Araç Çıkış Tarihi: 29.04.2024 11:31
Mersis No: 0309073518100001

OBD Genel Arıza Tarama

29.04.2024

Arac:

Dacia Sandero-III 1.0 TCe 90

Motor kodu:

H4D-470 (H4D-E4)

Uretim yili;

Kilometre durumu:

Lisans numarası :

06CFJ394

VIN:

UU1B5220566101378 (kumanda unitesinden okunan)

Test edilmiş:

29.04.2024 11:09:45 / Standard

Hata kodu / Genel sorgulama / -

Tum yapı gruplarının hata kodu genel sorgulaması

Bileşen grubu

Sistem

Hata

OBD

OBD

Motor

Benzinli motor OBD

Hava yastığı

Airbag OBD

Hella Gutmann Solutions GmbH

mega macs PC

Tramer Sorgulaması

***1378 şasi nolu DACIA SANDERO STEPWAY 0.9 TURBO 90 markalı aracın SBM kayıtlarında geçmiş hasarı bulunmamıştır.

Dođuş D-Expert Ekspertiz ve Danışmanlık A.Ş D-Expert Ankara Şubesi
Bahçekapı Mah.Sanayi Bulvarı No:4/B Şaşmaz ankara0601@d-
expert.com.tr 0312 278 81 82 ETİMESGUT ANKARA

Rapor Tarihi: 29.04.2024 11:31
Rapor No: 06-01-1251017
Mersis No: 0309073518100001

Bayi No: 0601
Araç Giriş Tarihi: 29.04.2024 11:08

Sayfa: 8/10
Araç Çıkış Tarihi: 29.04.2024 11:31

Araç Resimleri



Çizik



Çamurluk, sol arka, Çamurluk, sol arka > Çizik



Kapı, sol arka, Kapı, sol arka > Çizik



Kapı, sol ön, Kapı, sol ön > Çizik



Dikiz aynası, sağ, Dış dikiz aynası > Çizik

Yağ seviyesi Soğutma SIVISI

Dođuř D-Expert Ekspertiz ve Danıřmanlık A.ř D-Expert Ankara řubesi
Bahekapı Mah.Sanayi Bulvarı No:4/B řařmaz ankara0601@d-
expert.com.tr 0312 278 81 82 ETİMESGUT ANKARA

Rapor Tarihi: 29.04.2024 11:31
Rapor No: 06-01-1251017
Mersis No: 0309073518100001

Bayi No: 0601
Ara Giriř Tarihi: 29.04.2024 11:08

Sayfa: 9/10
Ara ıkıř Tarihi: 29.04.2024 11:31

Vuruk



amurluk, sol, amurluk, sol >
Ezik

Diđer

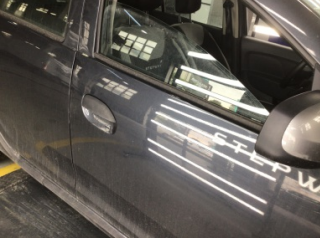

Kapı, sađ n, Kapı, sađ n >
Noktasal Ezik



Taban, Taban halısı > Kirlenmiř

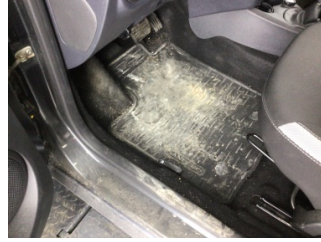

Taban, Taban halısı > Kirlenmiř

Notlar

Diđer notlar;

Ara kirli olduğundan göz ile kusur tespiti yapılamadı. Ara teknik spesifikasyonları geređi dyno teste alınamamıřtır.)

Doğuş D-Expert Ekspertiz ve Danışmanlık A.Ş D-Expert Ankara Şubesi
Bahçekapı Mah.Sanayi Bulvarı No:4/B Şaşmaz ankara0601@d-expert.com.tr 0312 278 81 82 ETİMESGUT ANKARA

Rapor Tarihi: 29.04.2024 11:31 Bayi No: 0601 Sayfa: 10/10
Rapor No: 06-01-1251017 Araç Giriş Tarihi: 29.04.2024 11:08 Araç Çıkış Tarihi: 29.04.2024 11:31
Mersis No: 0309073518100001

Açıklama

Araçta detaylı iç temizlik işlemi ile giderilebilecek, kirlenme ve lekeler ekspertiz kapsamı dışında tutulmuştur.

Araç değerine etki etmeyecek mini onarım ve- veya pasta cila işlemi ile giderilebilecek vuruks ve çizikler ekspertiz kapsamı dışında tutulmuştur.

Aracın yaş, km ve genel durumu dikkate alınarak; normal kullanım şartları dahilinde de araçta oluşan fakat aracın görşelliğini ve teknik işleyişini etkilemeyen aşınma ve yıpranmalar ekspertiz kapsamı dışında tutulmuştur.

- Ekspertiz aracın kontrol edildiği gün için geçerli olup, hangi nedenle olursa olsun kontrol tarihinden sonra oluşabilecek hasarlardan Doğuş D Expert Ekspertiz ve Danışmanlık Anonim Şirketi sorumlu değildir.
- Ekspertiz sonucu verilen tüm değerler, ölçümlenmeler ve tespitler, aracın formunda belirtilen km. ve tarih için geçerlidir. Bu tarih ve km. sonrası araçta olağan yıpranma, hatalı kullanım, yol ve hava şartları, sürücü hataları ve üretim kaynaklı olarak ortaya çıkabilecek arızalar ve hasarlar Doğuş D Expert Ekspertiz ve Danışmanlık Anonim Şirketi'nin sorumluluğunda değildir.
- Rapordaki km bilgisi, aracın km panosundan okunmuş km bilgisidir. Doğuş D Expert Ekspertiz ve Danışmanlık Anonim Şirketi, panodaki km bilgisinin gerçeği yansıtmaması dolayısıyla ekspertiz raporundaki tespitlerin eksik, yanlış veya yanıltıcı olmasından ve bunun sonuçlarından sorumlu değildir.
- Doğuş D Expert Ekspertiz ve Danışmanlık Anonim Şirketi tarafından yapılan ikinci el araç ekspertizi aracın resmi fenni muayenesinin yerine geçmez ve resmi fenni muayenesinde başarılı olunacağını da garanti etmez.
- İmalatçı tarafından üretilen aracın daha sonradan üzerinde yapılan tadilatların uygun olmaması ve montajı yapılan yedek parçaların orijinal olmaması gerekli teknik bilgi ve yetkinliğe sahip kişiler tarafından montajının yapılmaması veya tamir seklinin imalatçı tarafından kabul edilmiş teknik özelliklere uymaması gibi durumlar halinde sonradan doğabilecek her türlü can ve mal güvenliğini etkileyecek faktörler olmak üzere bu ve benzeri durumlardan ekspertiz raporumuz sorumlu değildir. ÖRNEK: Airbag ve emniyet kemerlerinin, radyatörlerin, aksların değiştirilmeyerek onarılması gibi durumlar.
- İkinci el araç ekspertizi aracın hiçbir parçası sökülmeden, tamamen çıplak gözle yapılmıştır. Araç içerisindeki veya aksamındaki hasarların tespiti için kapak, döşeme ve benzeri parçaların sökülmesi bu ekspertiz kapsamında olmayıp, Doğuş D Expert Ekspertiz ve Danışmanlık Anonim Şirketi ancak bu şekilde detaylı bir ekspertiz sonucu ortaya çıkabilecek hasarların tespit edilememiş olmasından sorumlu değildir.

Müşteri Adı/Soyadı

İmzası