

Z OTORİTE EKSPERTİZ OTOMOTİV GAYRİMENKUL TİC. A.Ş. D-Expert
Ankara Şaşmaz Şubesi Bahçekapı Mah.Sanayi Bulvarı No:4/B Şaşmaz
ankara0601@dexpert.com.tr 0312 278 81 82 ETİMESGUT ANKARA

Rapor Tarihi: 23.05.2026 09:10
Rapor No: 06-01-1490565
Mersis No: 0309073518100001

Bayi No: 0601
Araç Giriş Tarihi: 22.05.2026 10:12

Sayfa: 1/11
Araç Çıkış Tarihi: 23.05.2026 09:10

Full Plus Ekspertiz



34CRP876

Eksper / İmza



06-HYB-8225

Z OTORİTE EKSPERTİZ OTOMOTİV GAYRİMENKUL TİC. A.Ş. D-Expert
Ankara Şaşmaz Şubesi Bahçekapı Mah.Sanayi Bulvarı No:4/B Şaşmaz
ankara0601@dexpert.com.tr 0312 278 81 82 ETİMESGUT ANKARA

Rapor Tarihi: 23.05.2026 09:10 Bayi No: 0601 Sayfa: 2/11
Rapor No: 06-01-1490565 Araç Giriş Tarihi: 22.05.2026 10:12 Araç Çıkış Tarihi: 23.05.2026 09:10
Mersis No: 0309073518100001

Müşteri Bilgileri

Müşteri TAN OTO MOTORLU ARAÇLAR TİC.LTD.
(PURSAKLAR)

Araç Bilgileri

Plaka	34CRP876	Şanzıman Tipi	Manuel
KM	99547	Yakıt Cinsi	Benzin + Lpg
Şase	VF1HJD20465152345	Motor Gücü	84 kw
Marka	Dacia	Motor Hacmi	1598cc
Rengi	KAHVERENGİ	Model	Duster
İlk Tescil Tarihi	02-03-2020	Sonraki Muayene Tar.	28-07-2027
Model Yılı	2020	Araç Tipi	SUV (Station Wagon**)
Ruhsat Sahibi	TAN OTO	Kapı Sayısı	5 Kapı

**Ruhsat üzerinde belirtilen araç tipidir.

Z OTORİTE EKSPERTİZ OTOMOTİV GAYRİMENKUL TİC. A.Ş. D-Expert
Ankara Şaşmaz Şubesi Bahçekapı Mah.Sanayi Bulvarı No:4/B Şaşmaz
ankara0601@dexpert.com.tr 0312 278 81 82 ETİMESGUT ANKARA

Rapor Tarihi: 23.05.2026 09:10
Rapor No: 06-01-1490565
Mersis No: 0309073518100001

Bayi No: 0601
Araç Giriş Tarihi: 22.05.2026 10:12

Sayfa: 3/11
Araç Çıkış Tarihi: 23.05.2026 09:10

Kaporta Kontrolü(Değişmiş Boyanmış kontrolü)

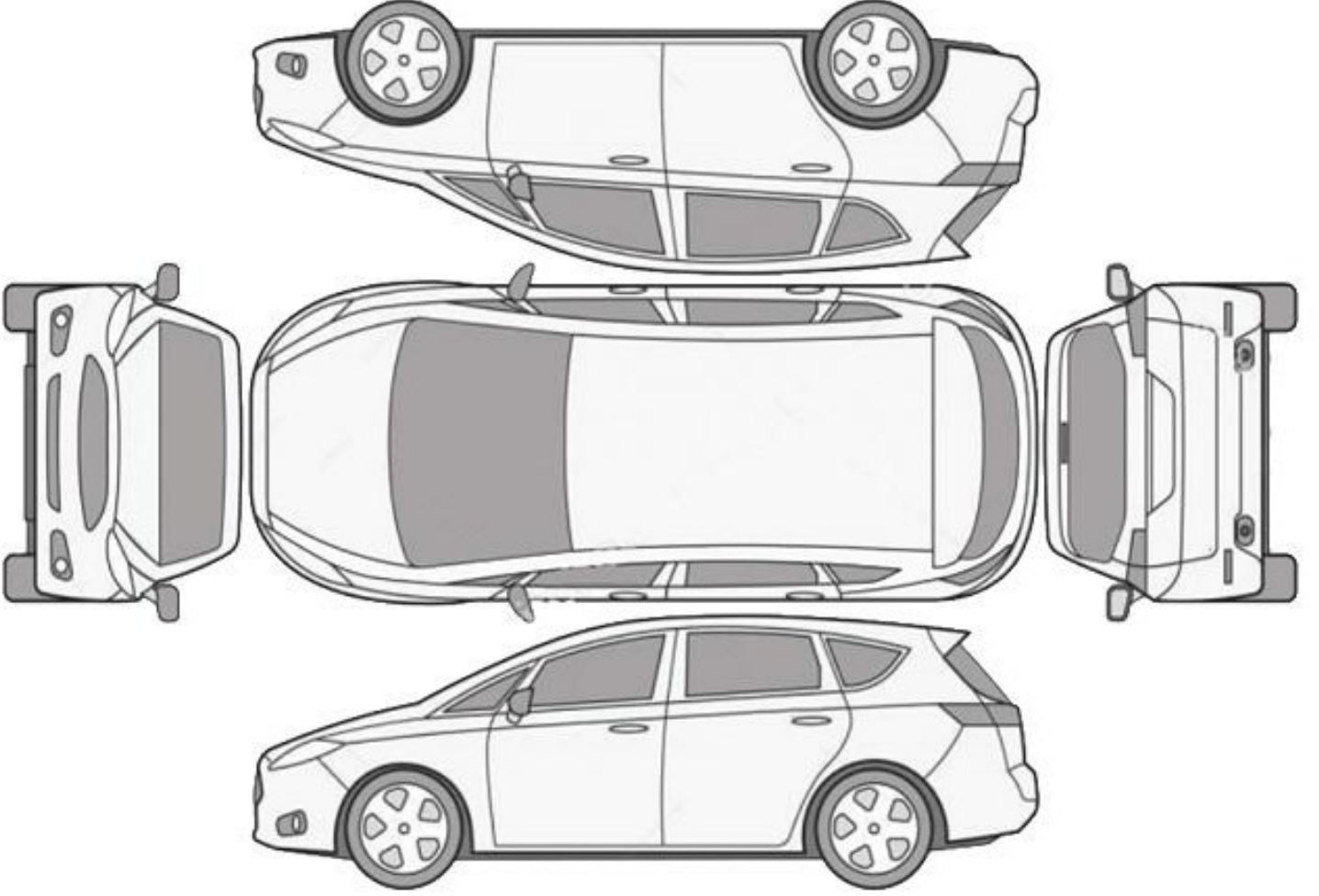

B: Boyalı

B/2: Lokal Boyalı

D: Değişmiş

*****Araçta değişmiş ve boyanmış parça bulunmamaktadır*****

Z OTORİTE EKSPERTİZ OTOMOTİV GAYRİMENKUL TİC. A.Ş. D-Expert
Ankara Şaşmaz Şubesi Bahçekapı Mah.Sanayi Bulvarı No:4/B Şaşmaz
ankara0601@dexpert.com.tr 0312 278 81 82 ETİMESGUT ANKARA

Rapor Tarihi: 23.05.2026 09:10
Rapor No: 06-01-1490565
Mersis No: 0309073518100001

Bayi No: 0601
Araç Giriş Tarihi: 22.05.2026 10:12

Sayfa: 4/11
Araç Çıkış Tarihi: 23.05.2026 09:10

Kontrol Listesi

SORUNSUZ	BAKIM GEREKLİ	ONARIM/DEĞİŞİM GEREKLİ
----------	---------------	------------------------

	Durum	Notlar
Araç Kaporta Aksamı	BAKIM GEREKLİ	Ezik çizik ve taş izleri mevcut.
Araç Koltukları Mekanizmaları	SORUNSUZ	
Taban, Tavan, Koltuk ve Kapı Döşemeleri	BAKIM GEREKLİ	Deforme ve kir mevcut.
Araç İç Donanımı ve Kumanda Kontrol Düğmeleri	SORUNSUZ	
Aydınlatma ve İkaz Sistemi	SORUNSUZ	
Silecekler	SORUNSUZ	
Elektrik ve Elektronik Aksam	SORUNSUZ	
Torpedo ve Emniyet Kemerleri	SORUNSUZ	
Lastik ve Jantlar	BAKIM GEREKLİ	Jant kapakları çizik ve boyası atmış.
Fren Sistemi ve Fren Hortumları	SORUNSUZ	
Yürür Aksam	SORUNSUZ	
Motor ve Motor Yağ Seviyesi	SORUNSUZ	
Şanzıman	SORUNSUZ	
Diferansiyel	SORUNSUZ	
Direksiyon Sistemi	SORUNSUZ	
Eğlence Sistemi (Radyo vs.)	SORUNSUZ	
Park Sensörleri	SORUNSUZ	
Araç Altı	SORUNSUZ	
Akü	SORUNSUZ	Akü verileri okunamadı.
Klima	SORUNSUZ	
Cam ve Cam Düğmeleri	SORUNSUZ	
Kayışlar ve Rulmanlar	SORUNSUZ	
Egzoz Sistemi ve Susturucular	SORUNSUZ	
Soğutma Sistemi ve Soğutma Suyu	SORUNSUZ	

Z OTORİTE EKSPERTİZ OTOMOTİV GAYRİMENKUL TİC. A.Ş. D-Expert
Ankara Şaşmaz Şubesi Bahçekapı Mah.Sanayi Bulvarı No:4/B Şaşmaz
ankara0601@dexpert.com.tr 0312 278 81 82 ETİMESGUT ANKARA

Rapor Tarihi: 23.05.2026 09:10 Bayi No: 0601 Sayfa: 5/11
Rapor No: 06-01-1490565 Araç Giriş Tarihi: 22.05.2026 10:12 Araç Çıkış Tarihi: 23.05.2026 09:10
Mersis No: 0309073518100001

Yanal Kayma Ölçüm Değerleri

ÖN	ARKA
-1.9 m/km	-3,5 m/km

Yanal kayma kabul edilebilir değeri max +5 / -5 (m/km) dir.

Süspansiyon Ölçüm Değerleri

AKS	Sol (%)	Sağ (%)	Fark (%)
1. Aks	60	65	5
2. Aks	47	58	11



Ön sağ sol ve arka sağ sol süspansiyon kabul edilebilirdeğer farkı max.%30 'dur.
Tek amortisör kabul edilebilir min. ölçüm değeri %21 'dir.

Fren Ölçüm Değerleri

Fren Ölçüm Değerleri (daN)	Sol	Sağ	Sapma (%)
1. Aks	1.308	1.225	6
2. Aks	1.3135	1.1715	10
El Freni	0.9175	0.9825	6

Verimlilik

39

Sapma yüzdeleri 1. ve 2. aks için %25 altında ve el freni için %50 altında olmalıdır.

Lastikler

Aks	Ebat	Yol ve Yük Endeksi	Diş Derinliği	Tip
Sol Ön	215/65/16R	98H	5,7 mm	Yazlık
Sol Arka	215/65/16R	98H	6,2 mm	Yazlık
Sağ Ön	215/65/16R	98H	5,8 mm	Yazlık
Sağ Arka	215/65/16R	98H	6,1 mm	Yazlık

Z OTORİTE EKSPERTİZ OTOMOTİV GAYRİMENKUL TİC. A.Ş. D-Expert
Ankara Şaşmaz Şubesi Bahçekapı Mah.Sanayi Bulvarı No:4/B Şaşmaz
ankara0601@dexpert.com.tr 0312 278 81 82 ETİMESGUT ANKARA

Rapor Tarihi: 23.05.2026 09:10 Bayi No: 0601 Sayfa: 6/11
Rapor No: 06-01-1490565 Araç Giriş Tarihi: 22.05.2026 10:12 Araç Çıkış Tarihi: 23.05.2026 09:10
Mersis No: 0309073518100001

Dinamometre Ölçüm Değerleri

Ölçülen Motor Torku -	Teker Torku -	Teker Gücü -	Test Hızı -
NM	NM	KW	km/h
Ruhsat Verisi Güç 84	Test Sonucu Güç -	Kayıp Güç -	Performans % --
KW	KW	KW	

RPM (Devir/dk) Grafiği

Grafik bilgisi yüklenmemiş...

Z OTORİTE EKSPERTİZ OTOMOTİV GAYRİMENKUL TİC. A.Ş. D-Expert
Ankara Şaşmaz Şubesi Bahçekapı Mah.Sanayi Bulvarı No:4/B Şaşmaz
ankara0601@dexpert.com.tr 0312 278 81 82 ETİMESGUT ANKARA

Rapor Tarihi: 23.05.2026 09:10 Bayi No: 0601 Sayfa: 7/11
Rapor No: 06-01-1490565 Araç Giriş Tarihi: 22.05.2026 10:12 Araç Çıkış Tarihi: 23.05.2026 09:10
Mersis No: 0309073518100001

OBD Genel Arıza Tarama

Telefon:
Faks:
E-mail:
Internet;

22.05.2026

Arac:

Dacia Duster-1l 1.6i SCe 4x4

Motor kodu:

H4M-740 (HAM-D7)

Uretim yili;

15-17

Kilometre durumu:

Lisans numarası :

VIN:

Test edilmiş:

22.05.2026 11:08:13/

Hata kodu / Genel sorgulama / -

Tum yapı gruplarının hata kodu genel sorgulaması

Bileşen grubu

Sistem

Hata

OBD

OBD

Hava yastığı

Airbag OBD

Hata kodu DTC C07388:

CAN-BUS

Fonksiyon hatalıdır.

Konfor

UCH OBD

7*

Hata kodu DTC 952014:

Mars motoru rölesi

Fonksiyon hatalıdır.

Hata kodu DTC 957068:

Hata kodu DTC 956024:

KAVRAMA PEDALI SVICI "A"

ARIZALI ELEKTRİK DEVRESİ

Hata kodu DTC 956023:

KAVRAMA PEDALI SVICI "A"

ARIZALI ELEKTRİK DEVRESİ

Hata kodu DTC 951924:

PARK ANAHTARI/NOTR ANAHTAR

Fonksiyon hatalıdır.

Hata kodu DTC 95F031:

Transponder

ARIZALI ELEKTRİK DEVRESİ

Hata kodu DTC 926696:

AKUNUN ELEKTRİK AKIMI İCİN SENSOR

ARIZALI GUC KAYNAGI

Hella Gutmann Solutions GmbH

mega macs PC

Ses/Video

Radyo OBD

Hella Gutmann Solutions GmbH

mega macs PC

Tramer Sorgulaması

VF1HJD20465152345 şase nolu ve 34CRP876 plaka nolu aracın geçmiş hasarı bulunamamıştır.

Z OTORİTE EKSPERTİZ OTOMOTİV GAYRİMENKUL TİC. A.Ş. D-Expert
Ankara Şaşmaz Şubesi Bahçekapı Mah.Sanayi Bulvarı No:4/B Şaşmaz
ankara0601@dexpert.com.tr 0312 278 81 82 ETİMESGUT ANKARA

Rapor Tarihi: 23.05.2026 09:10
Rapor No: 06-01-1490565
Mersis No: 0309073518100001

Bayi No: 0601
Araç Giriş Tarihi: 22.05.2026 10:12

Sayfa: 8/11
Araç Çıkış Tarihi: 23.05.2026 09:10

Araç Resimleri



Çizik



Çamurluk, sol arka, Çamurluk, sol arka > Çizik



Tampon, arka, Arka tampon > Çizik



Çamurluk, sol arka, Nikelaj > Çizik



Çamurluk, sol arka, Nikelaj > Çizik



Kapı, sol ön, Kapı, sol > Çizik



Tampon, ön, Ön tampon > Çizik



Kaporta, B-direk, sol > Çizik

Diğer

Z OTORİTE EKSPERTİZ OTOMOTİV GAYRİMENKUL TİC. A.Ş. D-Expert
Ankara Şaşmaz Şubesi Bahçekapı Mah.Sanayi Bulvarı No:4/B Şaşmaz
ankara0601@dexpert.com.tr 0312 278 81 82 ETİMESGUT ANKARA

Rapor Tarihi: 23.05.2026 09:10
Rapor No: 06-01-1490565
Mersis No: 0309073518100001

Bayi No: 0601
Araç Giriş Tarihi: 22.05.2026 10:12

Sayfa: 9/11
Araç Çıkış Tarihi: 23.05.2026 09:10



Çamurluk, sol arka, Çamurluk, sol arka > Yakıcı Madde Ile Zarar Görmüş



Çamurluk, sağ arka, Çamurluk, sağ arka > Yakıcı Madde Ile Zarar Görmüş

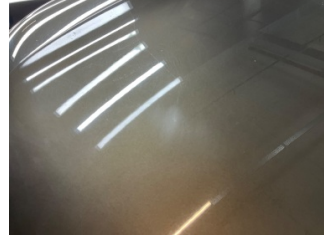

Motor kaputu, Motor kaputu > Deforme Olmuş



Çamurluk, sol arka, Çamurluk, sol arka > Standart Dışı Onarım



Tavan, Tavan > Yakıcı Madde Ile Zarar Görmüş



Döşemeler/Kapaklar, Döşemeler/Kapaklar > Deforme Olmuş



Döşemeler/Kapaklar, Döşemeler/Kapaklar > Deforme Olmuş



Döşemeler/Kapaklar, Döşemeler/Kapaklar > Deforme Olmuş



Döşemeler/Kapaklar, Döşemeler/Kapaklar > Deforme Olmuş



Döşemeler/Kapaklar, Döşemeler/Kapaklar > Deforme Olmuş



Döşemeler/Kapaklar, Döşemeler/Kapaklar > Deforme Olmuş



Döşemeler/Kapaklar, Döşemeler/Kapaklar > Deforme Olmuş



Döşemeler/Kapaklar, Döşemeler/Kapaklar > Deforme Olmuş



Döşemeler/Kapaklar, Döşemeler/Kapaklar > Kirlenmiş



Döşemeler/Kapaklar, Döşemeler/Kapaklar > Kirlenmiş



Döşemeler/Kapaklar, Döşemeler/Kapaklar > Kirlenmiş

Z OTORİTE EKSPERTİZ OTOMOTİV GAYRİMENKUL TİC. A.Ş. D-Expert
Ankara Şaşmaz Şubesi Bahçekapı Mah.Sanayi Bulvarı No:4/B Şaşmaz
ankara0601@dexpert.com.tr 0312 278 81 82 ETİMESGUT ANKARA

Rapor Tarihi: 23.05.2026 09:10
Rapor No: 06-01-1490565
Mersis No: 0309073518100001

Bayi No: 0601
Araç Giriş Tarihi: 22.05.2026 10:12

Sayfa: 10/11
Araç Çıkış Tarihi: 23.05.2026 09:10



Döşemeler/Kapaklar,
Döşemeler/Kapaklar >
Kirlenmiş



Döşemeler/Kapaklar,
Döşemeler/Kapaklar >
Kirlenmiş

Notlar

Hasarlar ile ilgili notlar;

Koltuklarda kılıf olduğundan dolayı kusur kontrolü sağlanamadı. Pandizot askısı standart dışı onarım.

Diğer notlar;

Araç teknik spesifikasyonları gereği DYNO testi yapılamadı. Muhtelif yerlerde çizik taş izleri ve yakıcı madde hasarı boya deformesi mevcuttur.

Z OTORİTE EKSPERTİZ OTOMOTİV GAYRİMENKUL TİC. A.Ş. D-Expert
Ankara Şaşmaz Şubesi Bahçekapı Mah.Sanayi Bulvarı No:4/B Şaşmaz
ankara0601@dexpert.com.tr 0312 278 81 82 ETİMESGUT ANKARA

Rapor Tarihi: 23.05.2026 09:10 Bayi No: 0601 Sayfa: 11/11
Rapor No: 06-01-1490565 Araç Giriş Tarihi: 22.05.2026 10:12 Araç Çıkış Tarihi: 23.05.2026 09:10
Mersis No: 0309073518100001

Açıklama

Araçta detaylı iç temizlik işlemi ile giderilebilecek, kirlenme ve lekeler ekspertiz kapsamı dışında tutulmuştur.

Araç değerine etki etmeyecek mini onarım ve- veya pasta cila işlemi ile giderilebilecek vuruks ve çizikler ekspertiz kapsamı dışında tutulmuştur.

Aracın yaş, km ve genel durumu dikkate alınarak; normal kullanım şartları dahilinde de araçta oluşan fakat aracın görşelliğini ve teknik işleyişini etkilemeyen aşınma ve yıpranmalar ekspertiz kapsamı dışında tutulmuştur.

- Ekspertiz aracın kontrol edildiği gün için geçerli olup, hangi nedenle olursa olsun kontrol tarihinden sonra oluşabilecek hasarlardan Doğuş D Expert Ekspertiz ve Danışmanlık Anonim Şirketi ve Franchise sahibi tüm iş ortakları sorumlu değildir.
- Ekspertiz sonucu verilen tüm değerler, ölçümlenmeler ve tespitler, aracın formunda belirtilen km. ve tarih için geçerlidir. Bu tarih ve km. sonrası araçta olağan yıpranma, hatalı kullanım, yol ve hava şartları, sürücü hataları ve üretim kaynaklı olarak ortaya çıkabilecek arızalar ve hasarlar Doğuş D Expert Ekspertiz ve Danışmanlık Anonim Şirketi ve Franchise sahibi tüm iş ortakları'nin sorumluluğunda değildir.
- Rapordaki km bilgisi, aracın km panosundan okunmuş km bilgisidir. Doğuş D Expert Ekspertiz ve Danışmanlık Anonim Şirketi ve Franchise sahibi tüm iş ortakları,panodaki km bilgisinin gerçeği yansıtmaması dolayısıyla ekspertiz raporundaki tespitlerin eksik, yanlış veya yanıltıcı olmasından ve bunun sonuçlarından sorumlu değildir.
- Doğuş D Expert Ekspertiz ve Danışmanlık Anonim Şirketi ve Franchise sahibi tüm iş ortakları tarafından yapılan ikinci el araç ekspertizi aracın resmi fenni muayenesinin yerine geçmez ve resmi fenni muayenesinde başarılı olunacağını da garanti etmez.
- İmalatçı tarafından üretilen aracın daha sonradan üzerinde yapılan tadilatların uygun olmaması ve montajı yapılan yedek parçaların orijinal olmaması gerekli teknik bilgi ve yetkinliğe sahip kişiler tarafından montajının yapılmaması veya tamir seklinin imalatçı tarafından kabul edilmiş teknik özelliklere uymaması gibi durumlar halinde sonradan doğabilecek her türlü can ve mal güvenliğini etkileyecek faktörler olmak üzere bu ve benzeri durumlardan ekspertiz raporumuz sorumlu değildir. ÖRNEK: Airbag ve emniyet kemerlerinin, radyatörlerin, aksların değiştirilmeyerek onarılması gibi durumlar.
- İkinci el araç ekspertizi aracın hiçbir parçası sökülmeden, tamamen çıplak gözle yapılmıştır. Araç içerisindeki veya aksamındaki hasarların tespiti için kapak, döşeme ve benzeri parçaların sökülmesi bu ekspertiz kapsamında olmayıp, Doğuş D Expert Ekspertiz ve Danışmanlık Anonim Şirketi ve Franchise sahibi tüm iş ortakları ancak bu şekilde detaylı bir ekspertiz sonucu ortaya çıkabilecek hasarların tespit edilememiş olmasından sorumlu değildir.
- TSE 13805 yönetmeliğine göre HYB numaramızın raporda belirtilmesi için en kapsamlı paketimiz Full Plus Ekspertiz ve üzeri paketlerimiz için geçerlidir.
- Uyarı: Tramer sorgulama içeriği, sigorta şirketleri tarafından Sigorta Bilgi ve Gözetim Merkezi ("SBM")'ne iletilen sigorta kayıtlarından ibarettir. İlgili sorguya ait tutarda, trafik ve kasko hasarlarında yer alan dava faizi ve yargılama giderleri dahil edilmemektedir. Tramer sorgulama içeriğindeki bilgiler resmî belge olarak kullanılamaz. Şirketimizin kayıtlarla herhangi bir bağlantısı olmayıp yalnızca bilgi amaçlı paylaşılmaktadır. Detaylı bilgi için SBM resmî internet sitesine başvurunuz.

Müşteri Adı/Soyadı

İmzası