

Z OTORİTE EKSPERTİZ OTOMOTİV GAYRİMENKUL TİC. A.Ş. D-Expert  
Ankara Şaşmaz Şubesi Bahçekapı Mah.Sanayi Bulvarı No:4/B Şaşmaz  
ankara0601@dexpert.com.tr 0312 278 81 82 ETİMESGUT ANKARA

Rapor Tarihi: 28.04.2026 11:28  
Rapor No: 06-01-1483500  
Mersis No: 0309073518100001

Bayi No: 0601  
Araç Giriş Tarihi: 28.04.2026 10:19

Sayfa: 1/11  
Araç Çıkış Tarihi: 28.04.2026 11:28

# Full Plus Ekspertiz



## 06EZ0787



Eksper / İmza



06-HYB-8225

Z OTORİTE EKSPERTİZ OTOMOTİV GAYRİMENKUL TİC. A.Ş. D-Expert  
Ankara Şaşmaz Şubesi Bahçekapı Mah.Sanayi Bulvarı No:4/B Şaşmaz  
ankara0601@dexpert.com.tr 0312 278 81 82 ETİMESGUT ANKARA

Rapor Tarihi: 28.04.2026 11:28 Bayi No: 0601 Sayfa: 2/11  
Rapor No: 06-01-1483500 Araç Giriş Tarihi: 28.04.2026 10:19 Araç Çıkış Tarihi: 28.04.2026 11:28  
Mersis No: 0309073518100001

## Müşteri Bilgileri

**Müşteri** TAN OTO MOTORLU ARAÇLAR TAŞIMACILIK  
İNŞ.TİC.LTD.ŞTİ.(CHERY)

## Araç Bilgileri

<b>Plaka</b>	06EZ0787	<b>Şanzıman Tipi</b>	Manuel
<b>KM</b>	91323	<b>Yakıt Cinsi</b>	Dizel
<b>Şase</b>	UU1HSDAG547990854	<b>Motor Gücü</b>	66 kw
<b>Marka</b>	Dacia	<b>Motor Hacmi</b>	1461cc
<b>Rengi</b>	GRI	<b>Model</b>	Duster
<b>İlk Tescil Tarihi</b>	19-03-2013	<b>Sonraki Muayene Tar.</b>	23-10-2027
<b>Model Yılı</b>	2012	<b>Araç Tipi</b>	SUV
<b>Ruhsat Sahibi</b>	TAN OTO	<b>Kapı Sayısı</b>	5 Kapı

Z OTORİTE EKSPERTİZ OTOMOTİV GAYRİMENKUL TİC. A.Ş. D-Expert  
Ankara Şaşmaz Şubesi Bahçekapı Mah.Sanayi Bulvarı No:4/B Şaşmaz  
ankara0601@dexpert.com.tr 0312 278 81 82 ETİMESGUT ANKARA

Rapor Tarihi: 28.04.2026 11:28  
Rapor No: 06-01-1483500  
Mersis No: 0309073518100001

Bayi No: 0601  
Araç Giriş Tarihi: 28.04.2026 10:19

Sayfa: 3/11  
Araç Çıkış Tarihi: 28.04.2026 11:28

## Kaporta Kontrolü(Değişmiş Boyanmış kontrolü)

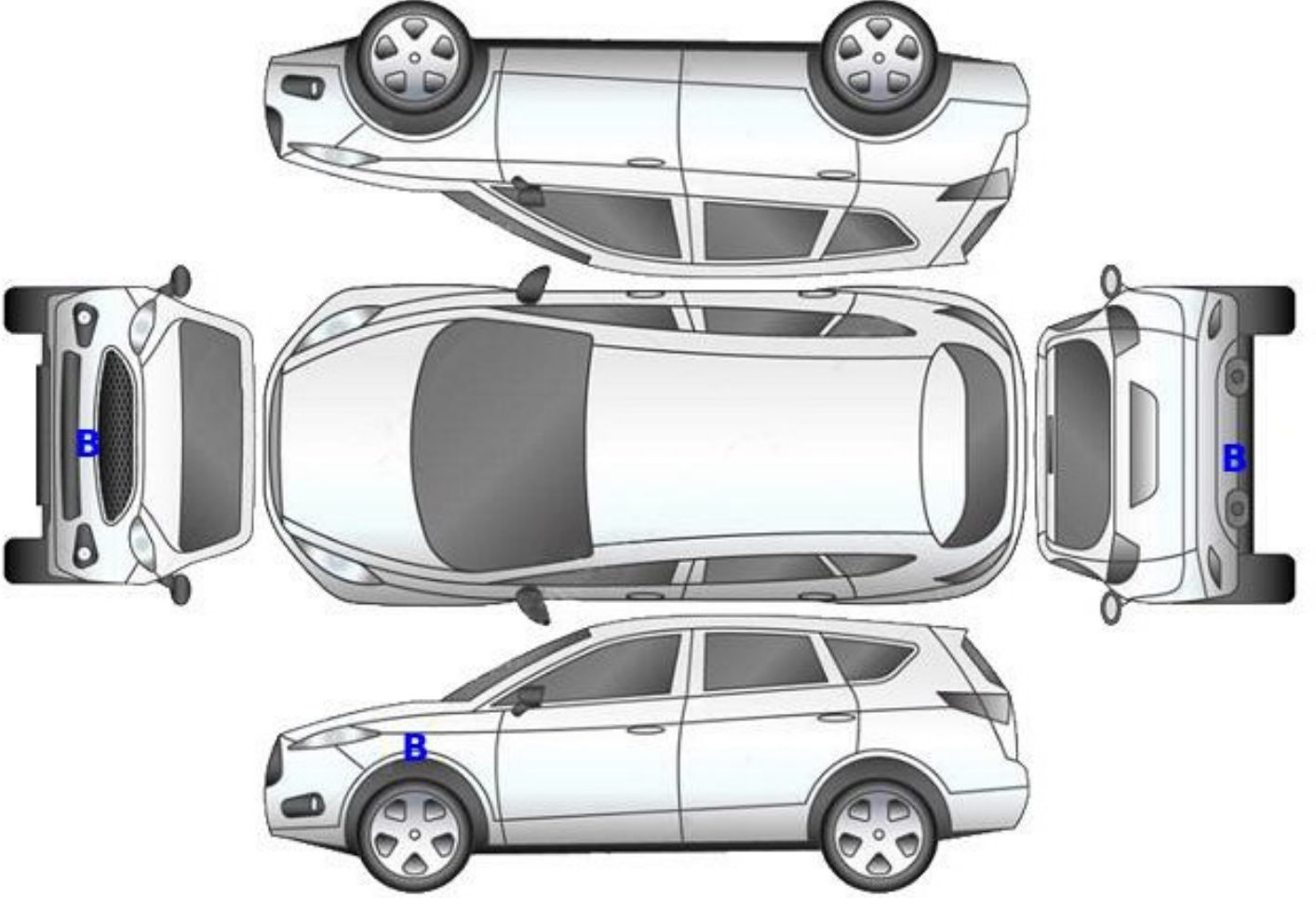

**B: Boyalı**

**B/2: Lokal Boyalı**

**D: Değişmiş**

Z OTORİTE EKSPERTİZ OTOMOTİV GAYRİMENKUL TİC. A.Ş. D-Expert  
Ankara Şaşmaz Şubesi Bahçekapı Mah.Sanayi Bulvarı No:4/B Şaşmaz  
ankara0601@dexpert.com.tr 0312 278 81 82 ETİMESGUT ANKARA

Rapor Tarihi: 28.04.2026 11:28  
Rapor No: 06-01-1483500  
Mersis No: 0309073518100001

Bayi No: 0601  
Araç Giriş Tarihi: 28.04.2026 10:19

Sayfa: 4/11  
Araç Çıkış Tarihi: 28.04.2026 11:28

## Kontrol Listesi

SORUNSUZ	BAKIM GEREKLİ	ONARIM/DEĞİŞİM GEREKLİ
----------	---------------	------------------------

	Durum	Notlar
Araç Kaporta Aksamı	BAKIM GEREKLİ	Ezik ve çizikler mevcut.
Araç Koltukları Mekanizmaları	SORUNSUZ	
Taban, Tavan, Koltuk ve Kapı Döşemeleri	BAKIM GEREKLİ	Kir, çizik ve deformeler mevcut
Araç İç Donanımı ve Kumanda Kontrol Düğmeleri	SORUNSUZ	
Aydınlatma ve İkaz Sistemi	SORUNSUZ	
Silecekler	SORUNSUZ	
Elektrik ve Elektronik Aksam	SORUNSUZ	
Torpedo ve Emniyet Kemerleri	SORUNSUZ	
Lastik ve Jantlar	BAKIM GEREKLİ	Jantlarda çizikler mevcut
Fren Sistemi ve Fren Hortumları	ONARIM/DEĞİŞİM GEREKLİ	Ön fren disk ve balataları aşınmış
Yürür Aksam	SORUNSUZ	
Motor ve Motor Yağ Seviyesi	BAKIM GEREKLİ	Turbo hortumları intercooler bağlantılarında yağ kaçağı mevcut
Şanzıman	BAKIM GEREKLİ	debriyaj hafif aşınma mevcut kullanıma uygun seviyede.
Diferansiyel	SORUNSUZ	
Direksiyon Sistemi	SORUNSUZ	
Eğlence Sistemi (Radyo vs. )	SORUNSUZ	
Park Sensörleri	SORUNSUZ	
Araç Altı	SORUNSUZ	
Akü	SORUNSUZ	
Klima	SORUNSUZ	
Cam ve Cam Düğmeleri	SORUNSUZ	
Kayışlar ve Rulmanlar	SORUNSUZ	
Egzoz Sistemi ve Susturucular	SORUNSUZ	
Soğutma Sistemi ve Soğutma Suyu	SORUNSUZ	

Z OTORİTE EKSPERTİZ OTOMOTİV GAYRİMENKUL TİC. A.Ş. D-Expert  
Ankara Şaşmaz Şubesi Bahçekapı Mah.Sanayi Bulvarı No:4/B Şaşmaz  
ankara0601@dexpert.com.tr 0312 278 81 82 ETİMESGUT ANKARA

Rapor Tarihi: 28.04.2026 11:28 Bayi No: 0601 Sayfa: 5/11  
Rapor No: 06-01-1483500 Araç Giriş Tarihi: 28.04.2026 10:19 Araç Çıkış Tarihi: 28.04.2026 11:28  
Mersis No: 0309073518100001

## Yanal Kayma Ölçüm Değerleri

ÖN	ARKA
2,7 m/km	-3,9 m/km

Yanal kayma kabul edilebilir değeri max +5 / -5 (m/km) dir.

## Süspansiyon Ölçüm Değerleri

AKS	Sol (%)	Sağ (%)	Fark (%)
1. Aks	55	60	5
2. Aks	52	34	18



Ön sağ sol ve arka sağ sol süspansiyon kabul edilebilirdeğer farkı max.%30 'dur.  
Tek amortisör kabul edilebilir min. ölçüm değeri %21 'dir.

## Fren Ölçüm Değerleri

Fren Ölçüm Değerleri (daN)	Sol	Sağ	Sapma (%)
1. Aks	1.6755	1.644	1
2. Aks	0.909	0.6695	26
El Freni	1.0725	0.9335	12

### Verimlilik

37

Sapma yüzdeleri 1. ve 2. aks için %25 altında ve el freni için %50 altında olmalıdır.

## Lastikler

Aks	Ebat	Yol ve Yük Endeksi	Diş Derinliği	Tip
Sol Ön	215/65/16	102H	6,98 mm	Kışlık
Sol Arka	215/65/16	102H	7,88 mm	Kışlık
Sağ Ön	215/65/16	102H	6,74 mm	Kışlık
Sağ Arka	215/65/16	102H	8,14 mm	Kışlık

Z OTORİTE EKSPERTİZ OTOMOTİV GAYRİMENKUL TİC. A.Ş. D-Expert  
Ankara Şaşmaz Şubesi Bahçekapı Mah.Sanayi Bulvarı No:4/B Şaşmaz  
ankara0601@dexpert.com.tr 0312 278 81 82 ETİMESGUT ANKARA

Rapor Tarihi: 28.04.2026 11:28  
Rapor No: 06-01-1483500  
Mersis No: 0309073518100001

Bayi No: 0601  
Araç Giriş Tarihi: 28.04.2026 10:19

Sayfa: 6/11  
Araç Çıkış Tarihi: 28.04.2026 11:28

## Dinamometre Ölçüm Değerleri

Ölçülen Motor Torku 407 NM	Teker Torku 353 NM	Teker Gücü 57 KW	Test Hızı 105 km/h
Ruhsat Verisi Güç 66 KW	Test Sonucu Güç 68 KW	Kayıp Güç 16 KW	Performans % 100,00

## RPM (Devir/dk) Grafiği

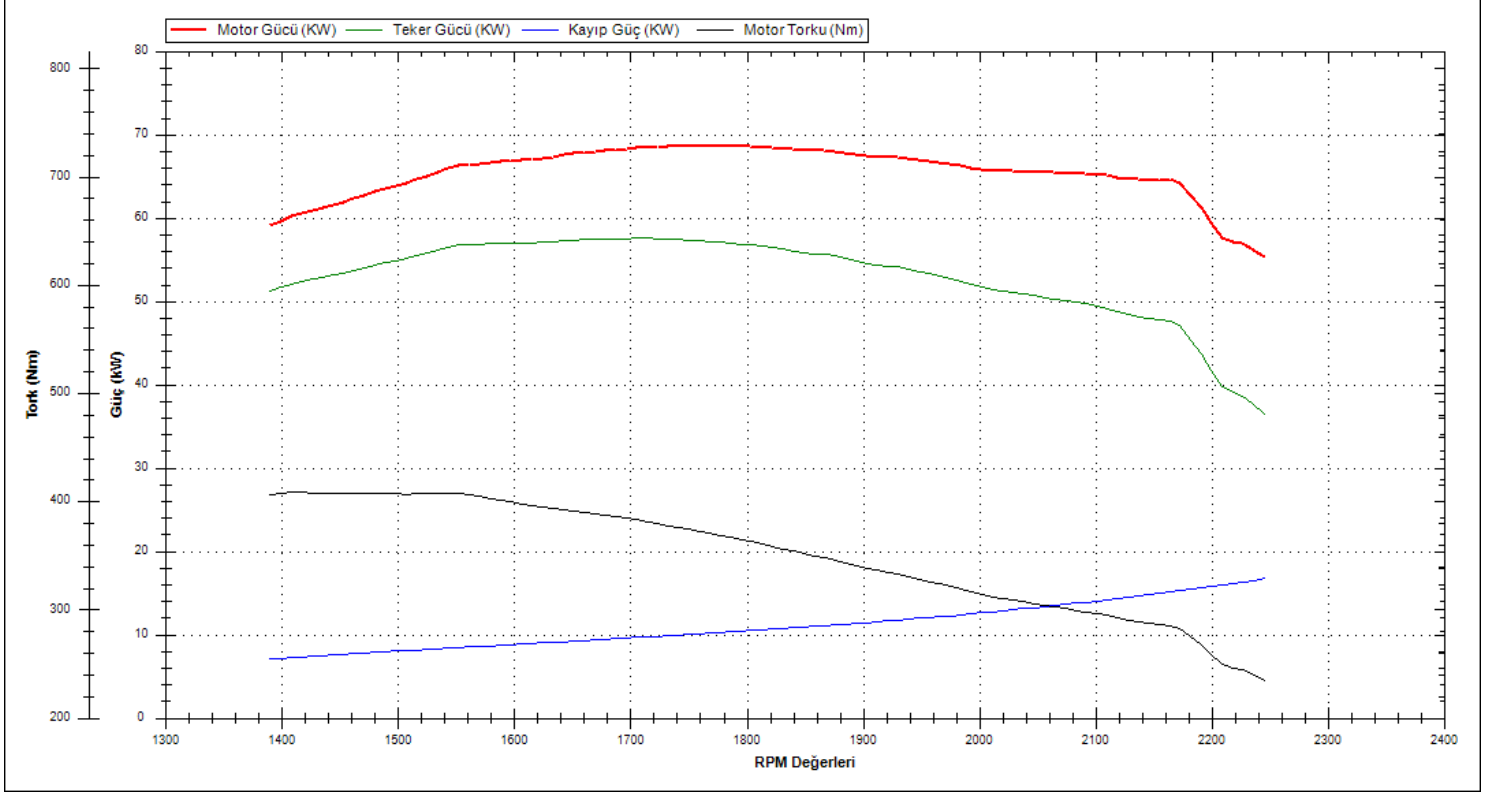

Z OTORİTE EKSPERTİZ OTOMOTİV GAYRİMENKUL TİC. A.Ş. D-Expert  
Ankara Şaşmaz Şubesi Bahçekapı Mah.Sanayi Bulvarı No:4/B Şaşmaz  
ankara0601@dexpert.com.tr 0312 278 81 82 ETİMESGUT ANKARA

Rapor Tarihi: 28.04.2026 11:28 Bayi No: 0601 Sayfa: 7/11  
Rapor No: 06-01-1483500 Araç Giriş Tarihi: 28.04.2026 10:19 Araç Çıkış Tarihi: 28.04.2026 11:28  
Mersis No: 0309073518100001

## OBD Genel Arıza Tarama

Telefon:  
Faks:  
E-mail:  
İnternet;

28.04.2026

Araç:

Dacia Sandero-II 1.5 dCi

Motor kodu:

K9K-612 (K9K-C6)

Üretim yılı;

13-16

Kilometre durumu:

Lisans numarası :

VİN:

UUTHSDAG547990854 (kumanda Ulnitesinden okunan)

Test edilmiş:

28.04.2026 10:22:21/

Hata kodu / Genel sorgulama / -

Tüm yapı gruplarının hata kodu genel sorgulaması

Bileşen grubu

Sistem

Hata

OBD

OBD

Hata kodu P0380:

On isitma bujileri A

Fonksiyon hatalidir.

Hata kodu P0380:

On isitma bujileri A

Fonksiyon hatalidir.

Motor

Motor Dizel OBD

Hata kodu DTC 056016:

AKU VOLTAJI

HATALI VOLTAJ/GUC KAYNAGI

Hata kodu DTC 065713:

Hata kodu DTC 050464:

Fren pedali musiri

Fonksiyon hatalidir.

Hata kodu DTC 083329:

Debriyaj pedali musiri

HATALI SINYAL

Hata kodu DTC 047B92:

Kurum partikil filtresi diferansiyel basınç sensor

i

Fonksiyon hatalidir.

Hata kodu DTC 038096:

ON KIZDIRMA ECU'SUNDEN GELEN CAN BAGLANTISI

BOZUK İLETİSİM

Hella Gutmann Solutions GmbH

mega macs PC

## Tramer Sorgulaması

Hasar Tarihi	Hasar Parça Değişimi	Hasar Tanımı	Ağır Hasarlı mı ?	Hasar Maliyeti	Hasar Maliyeti Kur Bilgisi
08.08.2017		Park Halinde Çarpılma	Hayır	265.5	TL

Z OTORİTE EKSPERTİZ OTOMOTİV GAYRİMENKUL TİC. A.Ş. D-Expert  
Ankara Şaşmaz Şubesi Bahçekapı Mah.Sanayi Bulvarı No:4/B Şaşmaz  
ankara0601@dexpert.com.tr 0312 278 81 82 ETİMESGUT ANKARA

Rapor Tarihi: 28.04.2026 11:28  
Rapor No: 06-01-1483500  
Mersis No: 0309073518100001

Bayi No: 0601  
Araç Giriş Tarihi: 28.04.2026 10:19

Sayfa: 8/11  
Araç Çıkış Tarihi: 28.04.2026 11:28

## Araç Resimleri



## Çizik



Tampon, ön, Ön tampon >  
Çizik



Tampon, ön, Ön tampon >  
Çizik

Z OTORİTE EKSPERTİZ OTOMOTİV GAYRİMENKUL TİC. A.Ş. D-Expert  
Ankara Şaşmaz Şubesi Bahçekapı Mah.Sanayi Bulvarı No:4/B Şaşmaz  
ankara0601@dexpert.com.tr 0312 278 81 82 ETİMESGUT ANKARA

Rapor Tarihi: 28.04.2026 11:28  
Rapor No: 06-01-1483500  
Mersis No: 0309073518100001

Bayi No: 0601  
Araç Giriş Tarihi: 28.04.2026 10:19

Sayfa: 9/11  
Araç Çıkış Tarihi: 28.04.2026 11:28

## Vuruk



Kapı, sol arka, Kapı, sol arka > Vuruk



Kapı, sol ön, Kapı, sol ön > Vuruk



Çamurluk, sol arka, Çamurluk, sol arka > Ezik



Bagaj kapağı/kapısı, Bagaj kapısı > Vuruk



Çamurluk, sağ arka, Çamurluk, sağ arka > Vuruk



Kapı, sağ arka, Kapı, sağ arka > Vuruk



Kapı, sağ ön, Kapı, sağ ön > Vuruk



Çamurluk, sağ, Çamurluk, sağ > Vuruk



Motor kaputu, Motor kaputu > Ezik

Z OTORİTE EKSPERTİZ OTOMOTİV GAYRİMENKUL TİC. A.Ş. D-Expert  
Ankara Şaşmaz Şubesi Bahçekapı Mah.Sanayi Bulvarı No:4/B Şaşmaz  
ankara0601@dexpert.com.tr 0312 278 81 82 ETİMESGUT ANKARA

Rapor Tarihi: 28.04.2026 11:28  
Rapor No: 06-01-1483500  
Mersis No: 0309073518100001

Bayi No: 0601  
Araç Giriş Tarihi: 28.04.2026 10:19

Sayfa: 10/11  
Araç Çıkış Tarihi: 28.04.2026 11:28

## Diğer



Motor, Turbo hortumları > Yağ Kaçağı



Motor, Turbo hortumları > Yağ Kaçağı

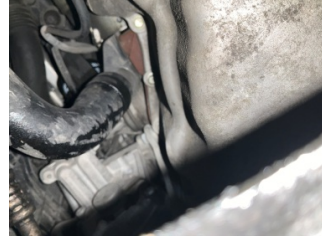

Motor, Turbo hortumları > Yağ Kaçağı

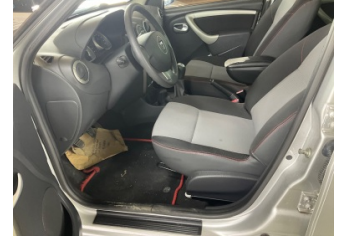

Direksiyon sistemi, Direksiyon simidi > Deforme Olmuş



Döşemeler/Kapaklar,  
Döşemeler/Kapaklar >  
Kirlenmiş



Döşemeler/Kapaklar,  
Döşemeler/Kapaklar >  
Deforme Olmuş



Motor, Hava filtresi kabı > Ses Yapıyor

### Parça Grubu

Şanzıman

### Parça ve Hasar

Debriyaj - Aşınmış

## Notlar

### Test hattı ile ilgili notlar;

Fren Ölçüm Değerleri tolerans aralığı dışındadır. Servis tespiti önerilir.

### Diğer notlar;

Araç teknik spesifikasyonları gereği DYNO testi yapılamadı. Araç mikron değerleri yüksek ve değişkenlik göstermektedir.

Z OTORİTE EKSPERTİZ OTOMOTİV GAYRİMENKUL TİC. A.Ş. D-Expert  
Ankara Şaşmaz Şubesi Bahçekapı Mah.Sanayi Bulvarı No:4/B Şaşmaz  
ankara0601@dexpert.com.tr 0312 278 81 82 ETİMESGUT ANKARA

Rapor Tarihi: 28.04.2026 11:28 Bayi No: 0601 Sayfa: 11/11  
Rapor No: 06-01-1483500 Araç Giriş Tarihi: 28.04.2026 10:19 Araç Çıkış Tarihi: 28.04.2026 11:28  
Mersis No: 0309073518100001

## Açıklama

Araçta detaylı iç temizlik işlemi ile giderilebilecek, kirlenme ve lekeler ekspertiz kapsamı dışında tutulmuştur.

Araç değerine etki etmeyecek mini onarım ve- veya pasta cila işlemi ile giderilebilecek vuruks ve çizikler ekspertiz kapsamı dışında tutulmuştur.

Aracın yaş, km ve genel durumu dikkate alınarak; normal kullanım şartları dahilinde de araçta oluşan fakat aracın görşelliğini ve teknik işleyişini etkilemeyen aşınma ve yıpranmalar ekspertiz kapsamı dışında tutulmuştur.

- Ekspertiz aracın kontrol edildiği gün için geçerli olup, hangi nedenle olursa olsun kontrol tarihinden sonra oluşabilecek hasarlardan Doğuş D Expert Ekspertiz ve Danışmanlık Anonim Şirketi ve Franchise sahibi tüm iş ortakları sorumlu değildir.
- Ekspertiz sonucu verilen tüm değerler, ölçümlenmeler ve tespitler, aracın formunda belirtilen km. ve tarih için geçerlidir. Bu tarih ve km. sonrası araçta olağan yıpranma, hatalı kullanım, yol ve hava şartları, sürücü hataları ve üretim kaynaklı olarak ortaya çıkabilecek arızalar ve hasarlar Doğuş D Expert Ekspertiz ve Danışmanlık Anonim Şirketi ve Franchise sahibi tüm iş ortakları'nin sorumluluğunda değildir.
- Rapordaki km bilgisi, aracın km panosundan okunmuş km bilgisidir. Doğuş D Expert Ekspertiz ve Danışmanlık Anonim Şirketi ve Franchise sahibi tüm iş ortakları,panodaki km bilgisinin gerçeği yansıtmaması dolayısıyla ekspertiz raporundaki tespitlerin eksik, yanlış veya yanıltıcı olmasından ve bunun sonuçlarından sorumlu değildir.
- Doğuş D Expert Ekspertiz ve Danışmanlık Anonim Şirketi ve Franchise sahibi tüm iş ortakları tarafından yapılan ikinci el araç ekspertizi aracın resmi fenni muayenesinin yerine geçmez ve resmi fenni muayenesinde başarılı olunacağını da garanti etmez.
- İmalatçı tarafından üretilen aracın daha sonradan üzerinde yapılan tadilatların uygun olmaması ve montajı yapılan yedek parçaların orijinal olmaması gerekli teknik bilgi ve yetkinliğe sahip kişiler tarafından montajının yapılmaması veya tamir seklinin imalatçı tarafından kabul edilmiş teknik özelliklere uymaması gibi durumlar halinde sonradan doğabilecek her türlü can ve mal güvenliğini etkileyecek faktörler olmak üzere bu ve benzeri durumlardan ekspertiz raporumuz sorumlu değildir. ÖRNEK: Airbag ve emniyet kemerlerinin, radyatörlerin, aksların değiştirilmeyerek onarılması gibi durumlar.
- İkinci el araç ekspertizi aracın hiçbir parçası sökülmeden, tamamen çıplak gözle yapılmıştır. Araç içerisindeki veya aksamındaki hasarların tespiti için kapak, döşeme ve benzeri parçaların sökülmesi bu ekspertiz kapsamında olmayıp, Doğuş D Expert Ekspertiz ve Danışmanlık Anonim Şirketi ve Franchise sahibi tüm iş ortakları ancak bu şekilde detaylı bir ekspertiz sonucu ortaya çıkabilecek hasarların tespit edilememiş olmasından sorumlu değildir.
- TSE 13805 yönetmeliğine göre HYB numaramızın raporda belirtilmesi için en kapsamlı paketimiz Full Plus Ekspertiz ve üzeri paketlerimiz için geçerlidir.
- Uyarı: Tramer sorgulama içeriği, sigorta şirketleri tarafından Sigorta Bilgi ve Gözetim Merkezi ("SBM")'ne iletilen sigorta kayıtlarından ibarettir. İlgili sorguya ait tutarda, trafik ve kasko hasarlarında yer alan dava faizi ve yargılama giderleri dahil edilmemektedir. Tramer sorgulama içeriğindeki bilgiler resmî belge olarak kullanılamaz. Şirketimizin kayıtlarla herhangi bir bağlantısı olmayıp yalnızca bilgi amaçlı paylaşılmaktadır. Detaylı bilgi için SBM resmî internet sitesine başvurunuz.

Müşteri Adı/Soyadı

İmzası