

Dođuř D-Expert Ekspertiz ve Danıřmanlık A.ř D-Expert Ankara řubesi
Bahekapı Mah.Sanayi Bulvarı No:4/B řařmaz ankara0601@d-
expert.com.tr 0312 278 81 82 ETİMESGUT ANKARA

Rapor Tarihi: 28.03.2024 11:02
Rapor No: 06-01-1243474
Mersis No: 0309073518100001

Bayi No: 0601
Ara Giriř Tarihi: 28.03.2024 10:07

Sayfa: 1/11
Ara ıkıř Tarihi: 28.03.2024 11:02

Full Plus Ekspertiz



06CFH121

Eksper / İmza



06-HYB-6005

Doğuş D-Expert Ekspertiz ve Danışmanlık A.Ş D-Expert Ankara Şubesi
Bahçekapı Mah.Sanayi Bulvarı No:4/B Şaşmaz ankara0601@d-expert.com.tr 0312 278 81 82 ETİMESGUT ANKARA

Rapor Tarihi: 28.03.2024 11:02 Bayi No: 0601 Sayfa: 2/11
Rapor No: 06-01-1243474 Araç Giriş Tarihi: 28.03.2024 10:07 Araç Çıkış Tarihi: 28.03.2024 11:02
Mersis No: 0309073518100001

Araç Bilgileri

Plaka	06CFH121	Şanzıman Tipi	Manuel
KM	122901	Yakıt Cinsi	Dizel
Şase	VF1HJD40266253228	Motor Gücü	85 kw
Ruhsat Motor No	K9KU874R034866	Marka	Dacia
Motor Hacmi	1461cc	Rengi	BEYAZ
Model	Duster	İlk Tescil Tarihi	12-11-2020
Sonraki Muayene Tar.	aN-aN-0NaN	Model Yılı	2020
Araç Tipi	SUV (Station Wagon**)	Ruhsat Sahibi	TAN OTO
Kapı Sayısı	5 Kapı		

**Ruhsat üzerinde belirtilen araç tipidir.

Kaporta Kontrolü(Değişmiş Boyanmış kontrolü)

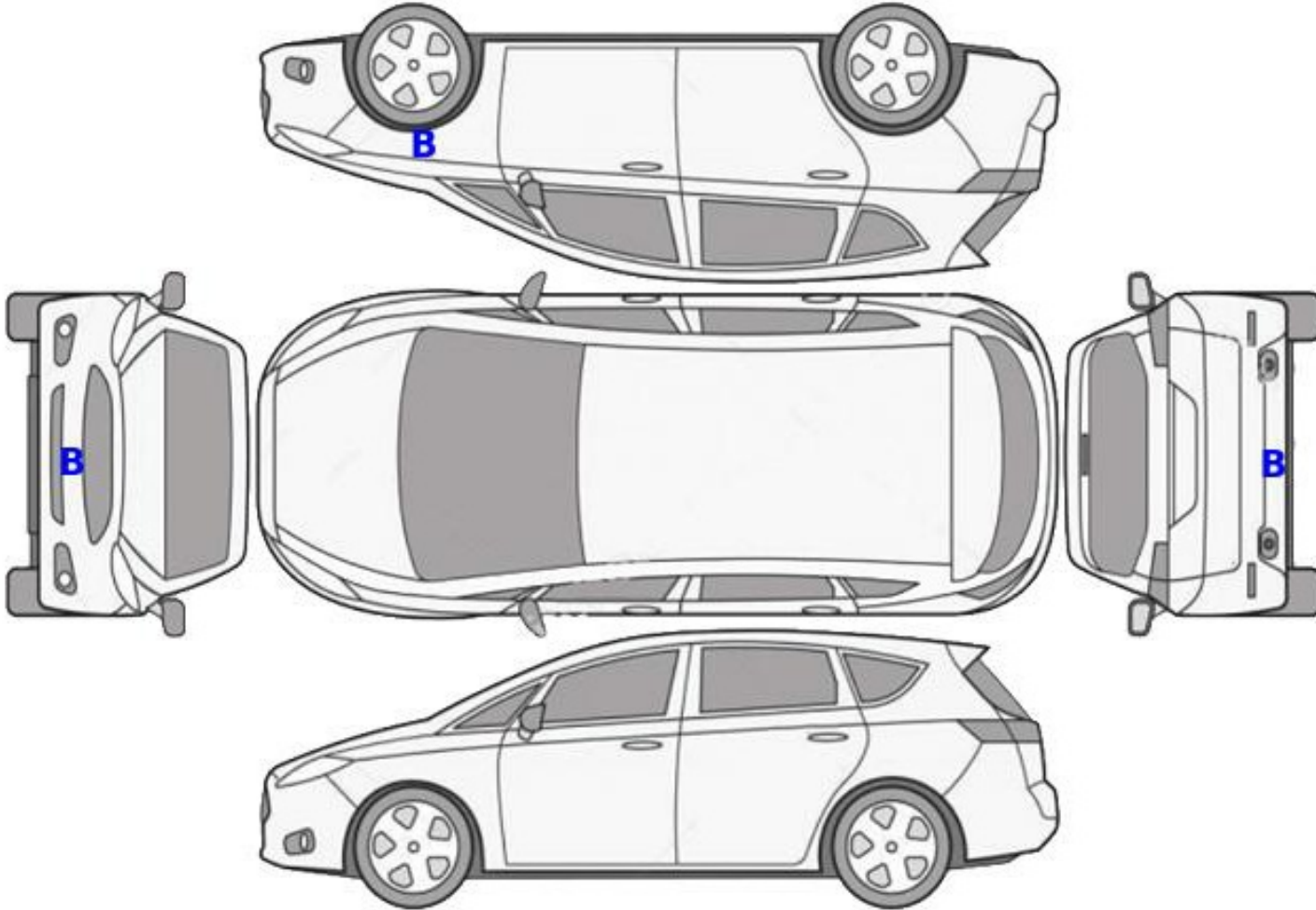

B: Boyalı

B/2: Lokal Boyalı

D: Değişmiş

Dođuş D-Expert Ekspertiz ve Danışmanlık A.Ş D-Expert Ankara Şubesi
Bahçekapı Mah.Sanayi Bulvarı No:4/B Şaşmaz ankara0601@d-expert.com.tr 0312 278 81 82 ETİMESGUT ANKARA

Rapor Tarihi: 28.03.2024 11:02
Rapor No: 06-01-1243474
Mersis No: 0309073518100001

Bayi No: 0601
Araç Giriş Tarihi: 28.03.2024 10:07

Sayfa: 3/11
Araç Çıkış Tarihi: 28.03.2024 11:02

Kontrol Listesi

SORUNSUZ	BAKIM GEREKLİ	ONARIM/DEĞİŞİM GEREKLİ
----------	---------------	------------------------

	Durum	Notlar
Araç Kaporta Aksamı	ONARIM/DEĞİŞİM GEREKLİ	Ezikler çizikler mevcut.
Araç Koltukları Mekanizmaları	SORUNSUZ	
Taban, Tavan ve Koltuk Döşemeleri	ONARIM/DEĞİŞİM GEREKLİ	Deformasyon mevcut
Araç İç Donanımı	SORUNSUZ	
Aydınlatma ve İkaz Sistemi	SORUNSUZ	
Silecekler	SORUNSUZ	
Elektrik ve Elektronik Aksam	SORUNSUZ	
Torpedo ve Emniyet Kemerleri	SORUNSUZ	
Lastik ve Jantlar	ONARIM/DEĞİŞİM GEREKLİ	Deformasyon mevcut.
Fren Sistemi	SORUNSUZ	
Yürür Aksam	SORUNSUZ	
Motor	SORUNSUZ	
Şanzıman	SORUNSUZ	
Diferansiyel	SORUNSUZ	
Direksiyon Sistemi	SORUNSUZ	
Eğlence Sistemi (Radyo vs.)	SORUNSUZ	
Park Sensörleri	SORUNSUZ	
Araç Altı	SORUNSUZ	
Akü	SORUNSUZ	
Klima	SORUNSUZ	

Doğuş D-Expert Ekspertiz ve Danışmanlık A.Ş D-Expert Ankara Şubesi
Bahçekapı Mah.Sanayi Bulvarı No:4/B Şaşmaz ankara0601@d-expert.com.tr 0312 278 81 82 ETİMESGUT ANKARA

Rapor Tarihi: 28.03.2024 11:02 Bayi No: 0601 Sayfa: 4/11
Rapor No: 06-01-1243474 Araç Giriş Tarihi: 28.03.2024 10:07 Araç Çıkış Tarihi: 28.03.2024 11:02
Mersis No: 0309073518100001

Yanal Kayma Ölçüm Değerleri

ÖN	ARKA
10.6 ! m/km	-17.4 ! m/km

Yanal kayma kabul edilebilir değeri max +5 / -5 (m/km) dir.

Süspansiyon Ölçüm Değerleri

AKS	Sol (%)	Sağ (%)	Fark (%)
1. Aks	71	68	3
2. Aks	49	62	13

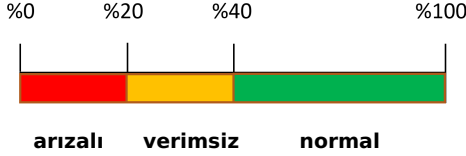

Ön sağ sol ve arka sağ sol süspansiyon kabul edilebilirdeğer farkı max.%30 'dur.
Tek amortisör kabul edilebilir min. ölçüm değeri %21 'dir.

Fren Ölçüm Değerleri

Fren Ölçüm Değerleri (daN)	Sol	Sağ	Sapma (%)
1. Aks	3.216	3.0865	4
2. Aks	2.1945	2.2215	1
El Freni	1.1625	1.702	31

Verimlilik

69

Sapma yüzdeleri 1. ve 2. aks için %25 altında ve el freni için %50 altında olmalıdır.

Lastikler

Aks	Ebat	Yol ve Yük Endeksi	Diş Derinliği	Tip
Sol Ön	215/65/16	102T	3,34 mm	Yazlık
Sol Arka	215/65/16	102T	3,67 mm	Yazlık
Sağ Ön	215/65/16	102T	4,02 mm	Yazlık
Sağ Arka	215/65/16	102T	3,89 mm	Yazlık



Jant, sol ön > Boyası Atmış



Lastik, arka > Deforme Olmuş

Dođuş D-Expert Ekspertiz ve Danışmanlık A.Ş D-Expert Ankara Şubesi
Bahçekapı Mah.Sanayi Bulvarı No:4/B Şaşmaz ankara0601@d-expert.com.tr 0312 278 81 82 ETİMESGUT ANKARA

Rapor Tarihi: 28.03.2024 11:02
Rapor No: 06-01-1243474
Mersis No: 0309073518100001

Bayi No: 0601
Araç Giriş Tarihi: 28.03.2024 10:07

Sayfa: 5/11
Araç Çıkış Tarihi: 28.03.2024 11:02

Dinamometre Ölçüm Değeri

Ölçülen Motor Torku 138 NM	Teker Torku 116 NM	Teker Gücü 36 KW	Test Hızı 105 km/h
Ruhsat Verisi Güç 85 KW	Test Sonucu Güç 51 KW	Kayıp Güç 17 KW	Performans % 60,00

RPM (Devir/dk) Grafiđi

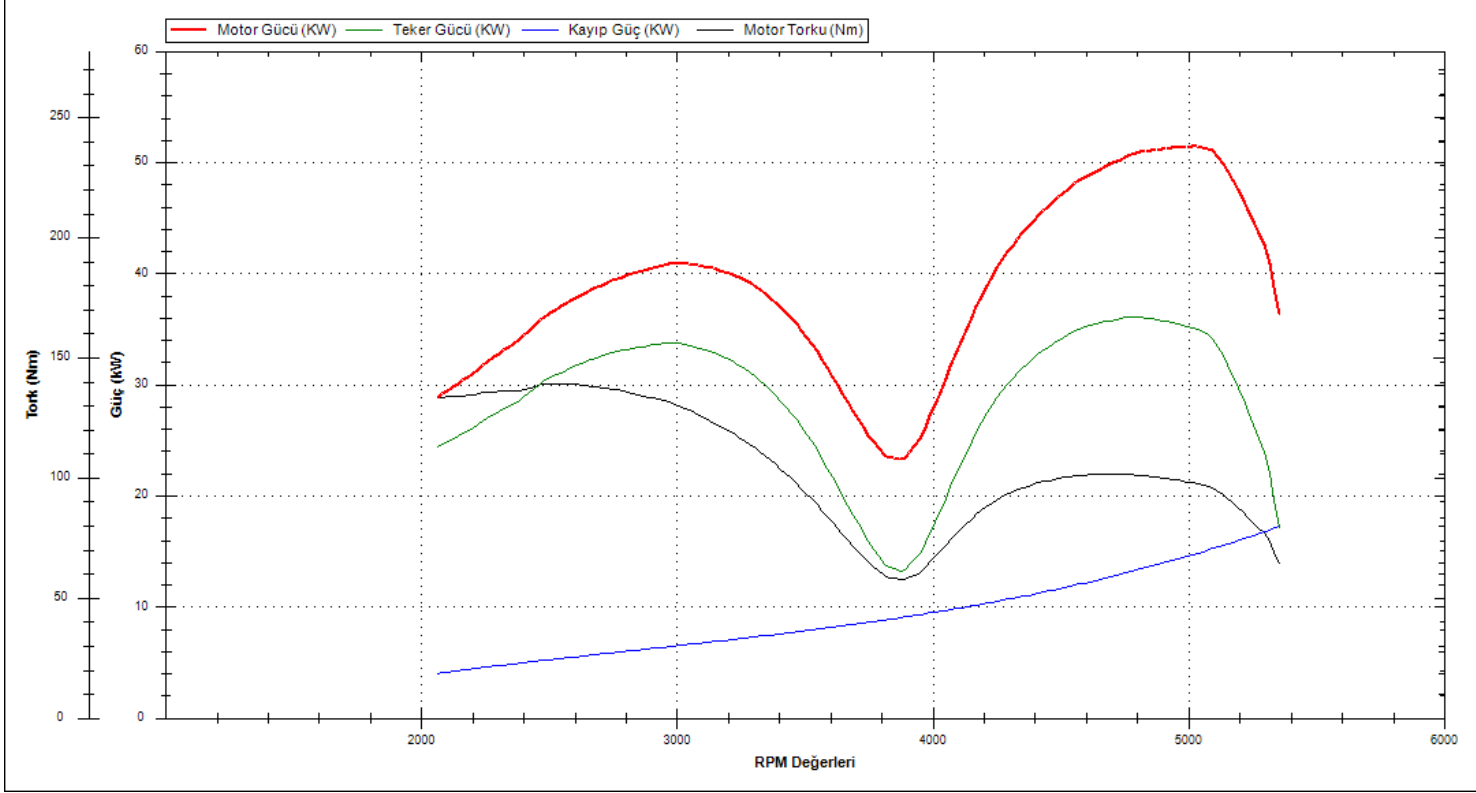

Dođuş D-Expert Ekspertiz ve Danışmanlık A.Ş D-Expert Ankara Şubesi
Bahçekapı Mah.Sanayi Bulvarı No:4/B Şaşmaz ankara0601@d-
expert.com.tr 0312 278 81 82 ETİMESGUT ANKARA

Rapor Tarihi: 28.03.2024 11:02 Bayi No: 0601 Sayfa: 6/11
Rapor No: 06-01-1243474 Araç Giriş Tarihi: 28.03.2024 10:07 Araç Çıkış Tarihi: 28.03.2024 11:02
Mersis No: 0309073518100001

OBD Genel Arıza Tarama

SOLUTIONS

28.03.2024

Araç: Dacia Duster—III 1.5 Blue—dCi

Motor kodu: K9K—872 (K9K—U8)

Üretim yılı: 18-

Kilometre durumu

Lisans numarası: 06CFH121

VIN: VF1HJD40266253228 (kumanda ünitesinden okunan)

Test edilmiş: 28.03.2024 10:32:50 / Standard

Hata kodu / Genel sorgulama / -

Tüm yapı gruplarının hata kodu genel sorgulaması

Bileşen grubu Sistem Hata

OBD OBD 3

Hata kodu P0380:

On ısıtma bujileri A

Fonksiyon hatalıdır.

Hata kodu P0380:

On ısıtma bujileri A

Fonksiyon hatalıdır.

Hata kodu P0380:

On ısıtma bujileri A

Fonksiyon hatalıdır.

Motor Motor Dizel OBD 2

Hata kodu DTC 065116:

SENSOR ELEKTRİK BESLEMESİ 2

ARIZALI GUÇ KAYNAGI

Hata kodu DTC 038096:

Kızdırma bujisi kumanda ünitesi

Fonksiyon hatalıdır.

Motor Üre katkı maddesi kumanda ünitesi UDS 1

Hata kodu DTC D40181:

Ure katkı maddesi elektronik kumanda ünitesi

HATALI İLETİSİM!

ABS ABS/ESP OBD 2

Hata kodu DT_C C42200:_

ARAÇ ELEKTRİK ECU'SU İLE CAN İLETİŞİMİ

geçersiz veriHata ko_du DTC C40100:

ENJEKSİYON SİSTEMİNDEN GELEN MULTİPLEKS BİLGİSİ

Hella Gutmann Solutions GmbH —1- mega macs PC

BİLGİ GEÇERSİZ!

Hava yastığı Airbag OBD

Konfor UCH OBD 000

Hata kodu DTC 952014:

Start rölesi

Fonksiyon hatalıdır.

Hata kodu DTC 953018:

SOL SİNYAL LAM BASI

ARIZALI ELEKTRİK DEVRESİ

Hata kodu DTC 953118:

SAĞ SİNYAL LAM BASI

Fonksiyon hatalıdır.

Hata kodu DTC 956024:

KAVRAMA SVİCİ

ARIZALI ELEKTRİK DEVRESİ

Hata kodu DTC 956023:

KAVRAMA SVİCİ

ARIZALI ELEKTRİK DEVRESİ

Hata kodu DTC 95F031:

Transponder

Fonksiyon hatalıdır.

Hata kodu DTC 956804:

ARAÇ ELEKTRİK ECU'SÜ İLE CAN İLETİŞİMİ

HATALI TANIMLAMA!

Hata kodu DTC 923A92:

AKU VOLTAJİ

HATALI VOLTAJ/GÜÇ KAYNAĞI

Konfor UPC OBD

Konfor Gösterge panosu grubu OBD O*

Şanzıman AWD şanzıman CAN

Direksiyon Direksiyon OBD OO

SesNideo Radyo OBD O*

Hella Gutmann Solutions GmbH mega macs PC

Dođuş D-Expert Ekspertiz ve Danışmanlık A.Ş D-Expert Ankara Şubesi
Bahçekapı Mah.Sanayi Bulvarı No:4/B Şaşmaz ankara0601@d-expert.com.tr 0312 278 81 82 ETİMESGUT ANKARA

Rapor Tarihi: 28.03.2024 11:02 Bayi No: 0601 Sayfa: 7/11
Rapor No: 06-01-1243474 Araç Giriş Tarihi: 28.03.2024 10:07 Araç Çıkış Tarihi: 28.03.2024 11:02
Mersis No: 0309073518100001

Tramer Sorgulaması

Hasar Tarihi	Hasar Parça Deđiřimi	Hasar Tanımı	Ađır Hasarlı Mı ?	Hasar Maliyeti	Hasar Maliyeti Kur Bilgisi
21.11.2023		Çarpisma	Hayır	4319.7	TL
21.10.2022		ERP-Çarpma	Hayır	3628.16	TL
18.07.2022		Carpma	Hayır	0	TL
08.07.2022		Çarpma	Hayır	0	TL
08.09.2021		Çarpma	Hayır	3015.21	TL

Doğuş D-Expert Ekspertiz ve Danışmanlık A.Ş D-Expert Ankara Şubesi
Bahçekapı Mah.Sanayi Bulvarı No:4/B Şaşmaz ankara0601@d-expert.com.tr 0312 278 81 82 ETİMESGUT ANKARA

Rapor Tarihi: 28.03.2024 11:02
Rapor No: 06-01-1243474
Mersis No: 0309073518100001

Bayi No: 0601
Araç Giriş Tarihi: 28.03.2024 10:07

Sayfa: 8/11
Araç Çıkış Tarihi: 28.03.2024 11:02

Araç Resimleri



Çizik



Tampon, arka, Arka tampon > Çizik



Tampon, arka, Arka tampon > Çizik



Kapı, sağ ön, Kapı, sağ ön > Çizik



Farlar, Far, sol > Çizik



Tampon, ön, Ön tampon > Çizik

Yağ seviyesi Soğutma SIVISI

D-Expert Dođuş D-Expert Ekspertiz ve Danışmanlık Anonim Şirketi

Dođuş D-Expert Ekspertiz ve Danışmanlık A.Ş D-Expert Ankara Şubesi
Bahçekapı Mah.Sanayi Bulvarı No:4/B Şaşmaz ankara0601@d-expert.com.tr 0312 278 81 82 ETİMESGUT ANKARA

Rapor Tarihi: 28.03.2024 11:02
Rapor No: 06-01-1243474
Mersis No: 0309073518100001

Bayi No: 0601
Araç Giriş Tarihi: 28.03.2024 10:07

Sayfa: 9/11
Araç Çıkış Tarihi: 28.03.2024 11:02

Vuruk



Kapı, sol ön, Kapı, sol ön > Ezik



Çamurluk, sol arka, Çamurluk, sol arka > Ezik

Diđer



Tampon, ön, Ön tampon > Hasarlı



Motor, Alt muhafaza > Deforme Olmuş



Direksiyon sistemi, Direksiyon simidi > Deforme Olmuş



Tampon, arka, Çeki demir kapađı > Sökülmüş-Yok



Döşemeler/Kapaklar, Tavan döşemesi > Deforme Olmuş



Koltuklar, arka, Arka koltuk > Kirlenmiş

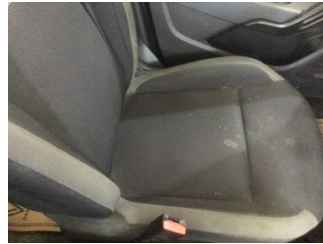

Koltuklar, ön, Koltuk, sol ön > Deforme Olmuş



Koltuklar, ön, Koltuk, sağ ön > Deforme Olmuş



Çamurluk, sağ, Çamurluk, sağ > Boyası Atmış



Motor kaputu, Motor kaputu > Taş Izı



Çamurluk, sol, Çamurluk, sol > Standart Dış Onarım



Tavan, Tavan > Noktasal Ezik

Dođuş D-Expert Ekspertiz ve Danışmanlık A.Ş D-Expert Ankara Şubesi
Bahçekapı Mah.Sanayi Bulvarı No:4/B Şaşmaz ankara0601@d-expert.com.tr 0312 278 81 82 ETİMESGUT ANKARA

Rapor Tarihi: 28.03.2024 11:02 Bayi No: 0601 Sayfa: 10/11
Rapor No: 06-01-1243474 Araç Giriş Tarihi: 28.03.2024 10:07 Araç Çıkış Tarihi: 28.03.2024 11:02
Mersis No: 0309073518100001

Parça Grubu	Parça ve Hasar
Elektrik donanımı/Pano	Akü - Test Sonucu

Notlar

Test hattı ile ilgili notlar;

Yanal Kayma Ölçüm Değerleri tolerans aralığı dışındadır. Servis tespiti önerilir.

Diğer notlar;

Araç kirli olduğundan göz ile kusur tespiti yapılamadı.

Dođuş D-Expert Ekspertiz ve Danışmanlık A.Ş D-Expert Ankara Şubesi
Bahçekapı Mah.Sanayi Bulvarı No:4/B Şaşmaz ankara0601@d-expert.com.tr 0312 278 81 82 ETİMESGUT ANKARA

Rapor Tarihi: 28.03.2024 11:02 Bayi No: 0601 Sayfa: 11/11
Rapor No: 06-01-1243474 Araç Giriş Tarihi: 28.03.2024 10:07 Araç Çıkış Tarihi: 28.03.2024 11:02
Mersis No: 0309073518100001

Açıklama

Araçta detaylı iç temizlik işlemi ile giderilebilecek, kirlenme ve lekeler ekspertiz kapsamı dışında tutulmuştur.

Araç değerine etki etmeyecek mini onarım ve- veya pasta cila işlemi ile giderilebilecek vuruks ve çizikler ekspertiz kapsamı dışında tutulmuştur.

Aracın yaş, km ve genel durumu dikkate alınarak; normal kullanım şartları dahilinde araçta oluşan fakat aracın görşelliğini ve teknik işleyişini etkilemeyen aşınma ve yıpranmalar ekspertiz kapsamı dışında tutulmuştur.

- Ekspertiz aracın kontrol edildiği gün için geçerli olup, hangi nedenle olursa olsun kontrol tarihinden sonra oluşabilecek hasarlardan Dođuş D Expert Ekspertiz ve Danışmanlık Anonim Şirketi sorumlu değildir.
- Ekspertiz sonucu verilen tüm değerler, ölçümlenmeler ve tespitler, aracın formunda belirtilen km. ve tarih için geçerlidir. Bu tarih ve km. sonrası araçta olağan yıpranma, hatalı kullanım, yol ve hava şartları, sürücü hataları ve üretim kaynaklı olarak ortaya çıkabilecek arızalar ve hasarlar Dođuş D Expert Ekspertiz ve Danışmanlık Anonim Şirketi'nin sorumluluğunda değildir.
- Rapordaki km bilgisi, aracın km panosundan okunmuş km bilgisidir. Dođuş D Expert Ekspertiz ve Danışmanlık Anonim Şirketi, panodaki km bilgisinin gerçeği yansıtmaması dolayısıyla ekspertiz raporundaki tespitlerin eksik, yanlış veya yanıltıcı olmasından ve bunun sonuçlarından sorumlu değildir.
- Dođuş D Expert Ekspertiz ve Danışmanlık Anonim Şirketi tarafından yapılan ikinci el araç ekspertizi aracın resmi fenni muayenesinin yerine geçmez ve resmi fenni muayenesinde başarılı olunacağını da garanti etmez.
- İmalatçı tarafından üretilen aracın daha sonradan üzerinde yapılan tadilatların uygun olmaması ve montajı yapılan yedek parçaların orijinal olmaması gerekli teknik bilgi ve yetkinliğe sahip kişiler tarafından montajının yapılmaması veya tamir seklinin imalatçı tarafından kabul edilmiş teknik özelliklere uymaması gibi durumlar halinde sonradan doğabilecek her türlü can ve mal güvenliğini etkileyecek faktörler olmak üzere bu ve benzeri durumlardan ekspertiz raporumuz sorumlu değildir. ÖRNEK: Airbag ve emniyet kemerlerinin, radyatörlerin, aksların değiştirilmeyerek onarılması gibi durumlar.
- İkinci el araç ekspertizi aracın hiçbir parçası sökülmeden, tamamen çıplak gözle yapılmıştır. Araç içerisindeki veya aksamındaki hasarların tespiti için kapak, döşeme ve benzeri parçaların sökülmesi bu ekspertiz kapsamında olmayıp, Dođuş D Expert Ekspertiz ve Danışmanlık Anonim Şirketi ancak bu şekilde detaylı bir ekspertiz sonucu ortaya çıkabilecek hasarların tespit edilememiş olmasından sorumlu değildir.

Müşteri Adı/Soyadı

İmzası