

Doğuş D-Expert Ekspertiz ve Danışmanlık A.Ş D-Expert Ankara İvedik Şubesi İvedikköy Mahallesi Melih Gökçek Bulvarı No:142/H
Yenimahalle/ANKARA ankara0603@dexpert.com.tr YENİMAHALLE ANKARA

Rapor Tarihi: 13.10.2025 10:27

Bayi No: 0603

Sayfa: 1/6

Rapor No: 06-03-1425636

Araç Giriş Tarihi: 13.10.2025 10:09

Araç Çıkış Tarihi: 13.10.2025 10:27

Mersis No: 0309073518100001

Mobil Ekspertiz



06CJP152

Eksper / İmza

Doğuş D-Expert Ekspertiz ve Danışmanlık A.Ş D-Expert Ankara İvedik Şubesi İvedikköy Mahallesi Melih Gökçek Bulvarı No:142/H
Yenimahalle/ANKARA ankara0603@dexpert.com.tr YENİMAHALLE ANKARA

Rapor Tarihi: 13.10.2025 10:27 Bayi No: 0603 Sayfa: 2/6
Rapor No: 06-03-1425636 Araç Giriş Tarihi: 13.10.2025 10:09 Araç Çıkış Tarihi: 13.10.2025 10:27
Mersis No: 0309073518100001

Araç Bilgileri

Plaka	06CJP152	Şanzıman Tipi	Manuel
KM	234146	Yakıt Cinsi	Dizel
Şase	VF1HJD40967201217	Motor Gücü	84 kw
Motor Hacmi	1461cc	Marka	Dacia
Renji	BEYAZ	Model	Duster
İlk Tescil Tarihi	12-04-2021	Sonraki Muayene Tar.	20-04-2026
Model Yılı	2021	Araç Tipi	SUV
Ruhsat Sahibi	TAN OTO MOTORLU ARAÇLAR	Kapı Sayısı	5 Kapı

Kaporta Kontrolü(Değişmiş Boyanmış kontrolü)

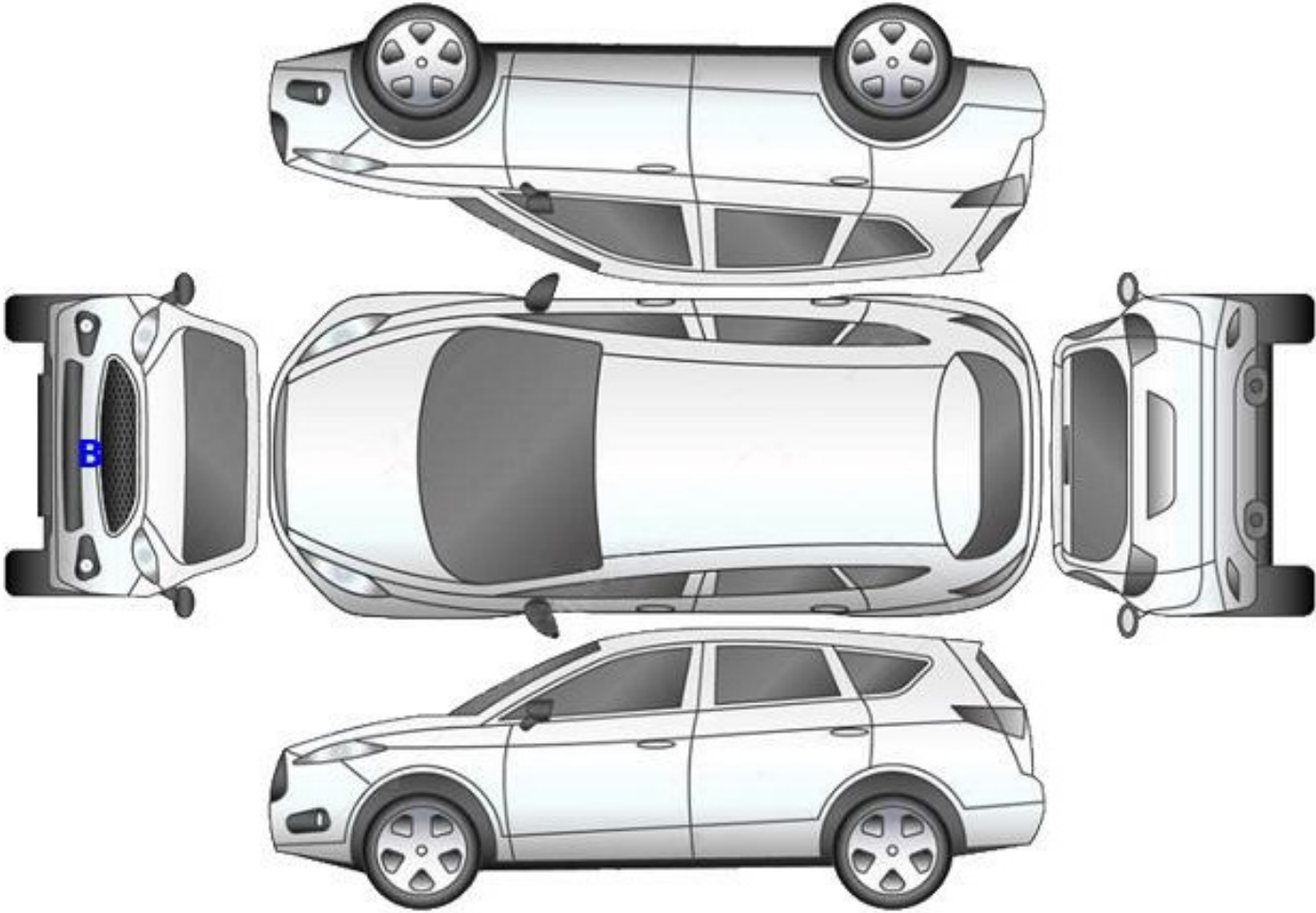

B: Boyalı

B/2: Lokal Boyalı

D: Değişmiş

Doğuş D-Expert Ekspertiz ve Danışmanlık A.Ş D-Expert Ankara İvedik
Şubesi İvedikköy Mahallesi Melih Gökçek Bulvarı No:142/H
Yenimahalle/ANKARA ankara0603@dexpert.com.tr YENİMAHALLE ANKARA

Rapor Tarihi: 13.10.2025 10:27 Bayi No: 0603 Sayfa: 3/6
Rapor No: 06-03-1425636 Araç Giriş Tarihi: 13.10.2025 10:09 Araç Çıkış Tarihi: 13.10.2025 10:27
Mersis No: 0309073518100001

Lastikler

Sol Ön	3 mm	Kışlık
Sol Arka	2,7 mm	Kışlık
Sağ Ön	3 mm	Kışlık
Sağ Arka	2,9 mm	Kışlık

Doğuş D-Expert Ekspertiz ve Danışmanlık A.Ş D-Expert Ankara İvedik
Şubesi İvedikköy Mahallesi Melih Gökçek Bulvarı No:142/H
Yenimahalle/ANKARA ankara0603@dexpert.com.tr YENİMAHALLE ANKARA

Rapor Tarihi: 13.10.2025 10:27
Rapor No: 06-03-1425636
Mersis No: 0309073518100001

Bayi No: 0603
Araç Giriş Tarihi: 13.10.2025 10:09

Sayfa: 4/6
Araç Çıkış Tarihi: 13.10.2025 10:27

Araç Resimleri



Diğer

Doğuş D-Expert Ekspertiz ve Danışmanlık A.Ş D-Expert Ankara İvedik
Şubesi İvedikköy Mahallesi Melih Gökçek Bulvarı No:142/H
Yenimahalle/ANKARA ankara0603@dexpert.com.tr YENİMAHALLE ANKARA

Rapor Tarihi: 13.10.2025 10:27
Rapor No: 06-03-1425636
Mersis No: 0309073518100001

Bayi No: 0603
Araç Giriş Tarihi: 13.10.2025 10:09

Sayfa: 5/6
Araç Çıkış Tarihi: 13.10.2025 10:27



Arka bölüm, Bagaj kapağı fitili
> Hasarlı



Tampon, arka, Spoiler >
Hasarlı



Döşemeler/Kapaklar,
Döşemeler/Kapaklar >
Kirlenmiş



Döşemeler/Kapaklar,
Döşemeler/Kapaklar >
Kirlenmiş



Döşemeler/Kapaklar,
Döşemeler/Kapaklar >
Kirlenmiş



Taban, Paspaslar >
Hasarlı

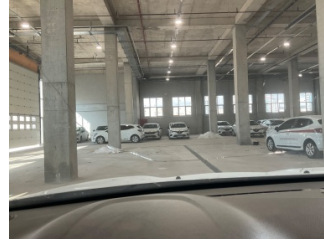

Camlar, Ön cam >
Hasarlı



Direksiyon sistemi, Direksiyon
simidi > Deforme Olmuş



Pano/Göstergeler, Ön pano
düğmeleri > Deforme Olmuş

Notlar

Hasarlar ile ilgili notlar;

Muhtelif yerlerinde ezik, çizik ve taş izleri mevcut. Araçta logo etiket izleri mevcut. Jantların boyası atmış. Araç motor bölümü kirli.

Doğuş D-Expert Ekspertiz ve Danışmanlık A.Ş D-Expert Ankara İvedik
Şubesi İvedikköy Mahallesi Melih Gökçek Bulvarı No:142/H
Yenimahalle/ANKARA ankara0603@dexpert.com.tr YENİMAHALLE ANKARA

Rapor Tarihi: 13.10.2025 10:27 Bayi No: 0603 Sayfa: 6/6
Rapor No: 06-03-1425636 Araç Giriş Tarihi: 13.10.2025 10:09 Araç Çıkış Tarihi: 13.10.2025 10:27
Mersis No: 0309073518100001

Açıklama

Araçta detaylı iç temizlik işlemi ile giderilebilecek, kirlenme ve lekeler ekspertiz kapsamı dışında tutulmuştur.

Araç değerine etki etmeyecek mini onarım ve / veya pasta cila işlemi ile giderilebilecek vuruks ve çizikler ekspertiz kapsamı dışında tutulmuştur.

Aracın yaş, km ve genel durumu dikkate alınarak; normal kullanım şartları dahilinde de araçta oluşan fakat aracın görselliğini ve teknik işleyişini etkilemeyen aşınma ve yıpranmalar ekspertiz kapsamı dışında tutulmuştur.

50.000 km ve üzerindeki otomatik vites araçlarda kavrama ve volan durumları normal aşınma olarak değerlendirilmekte olup ekspertiz kontrol süreci içerisinde tespit edilememektedir.

Yasal Uyarı

- İkinci el araç ekspertizi aracın hiçbir parçası sökülmeden, tamamen çıplak gözle yapılmıştır. Araç içerisindeki veya aksamındaki hasarların tespiti için kapak, döşeme ve benzeri parçaların sökülmesi bu ekspertiz kapsamında olmayıp, Doğuş D Expert Ekspertiz ve Danışmanlık Anonim Şirketi ve Franchise sahibi tüm iş ortakları ancak bu şekilde detaylı bir muayene sonucu ortaya çıkabilecek hasarların tespit edilememiş olmasından sorumlu değildir.
- İmalatçı tarafından üretilen aracın daha sonradan üzerinde yapılan tadilatların uygun olmaması ve montajı yapılan yedek parçaların orijinal olmaması gerekli teknik bilgi ve yetkinliğe sahip kişiler tarafından montajının yapılmaması veya tamir şeklinin imalatçı tarafından kabul edilmiş teknik özelliklere uymaması gibi durumlar halinde sonradan doğabilecek her türlü can ve mal güvenliğini etkileyecek faktörler olmak üzere bu ve benzeri durumlardan ekspertiz raporumuz sorumlu değildir. ÖRNEK: Airbag ve emniyet kemerlerinin, radyatörlerin, aksların değiştirilmeyerek onarılması gibi durumlar.
- Ekspertiz aracın muayene edildiği gün için geçerli olup, hangi nedenle olursa olsun muayene tarihinden sonra oluşabilecek hasarlardan Doğuş D Expert Ekspertiz ve Danışmanlık Anonim Şirketi ve Franchise sahibi tüm iş ortakları sorumlu değildir.
- Doğuş D Expert Ekspertiz ve Danışmanlık Anonim Şirketi ve Franchise sahibi tüm iş ortakları tarafından yapılan ikinci el araç ekspertizi aracın resmi fenni muayenesinin yerine geçmez ve resmi fenni muayenesinde başarılı olunacağını da garanti etmez.
- Aracın motoruna ilişkin testler ve diagnose cihazı ile veya sair şekilde yapılan hasar tanı işlemleri bu ekspertiz kapsamında değildir.
- Ekspertiz sonucu verilen tüm değerler, ölçümler ve tespitler, aracın formunda belirtilen km. ve tarih için geçerlidir. Bu tarih ve km. sonrası araçta olağan yıpranma, hatalı kullanım, yol ve hava şartları, sürücü hataları ve üretim kaynaklı olarak ortaya çıkabilecek arızalar ve hasarlar Doğuş D Expert Ekspertiz ve Danışmanlık Anonim Şirketi ve Franchise sahibi tüm iş ortakları'nın sorumluluğunda değildir.
- Rapordaki km bilgisi, aracın km panosundan okunmuş km bilgisidir. Doğuş D Expert Ekspertiz ve Danışmanlık Anonim Şirketi ve Franchise sahibi tüm iş ortakları, panodaki km bilgisinin gerçeği yansıtmaması dolayısıyla ekspertiz raporundaki tespitlerin eksik, yanlış veya yanıltıcı olmasından ve bunun sonuçlarından sorumlu değildir.
- TSE 13805 yönetmeliğine göre HYB numaramızın raporda belirtilmesi için en kapsamlı paketimiz Full Plus Ekspertiz ve üzeri paketlerimiz için geçerlidir.
- Uyarı: Tramer sorgulama içeriği, sigorta şirketleri tarafından Sigorta Bilgi ve Gözetim Merkezi ("SBM")'ne iletilen sigorta kayıtlarından ibarettir. İlgili sorguya ait tutarda, trafik ve kasko hasarlarında yer alan dava faizi ve yargılama giderleri dahil edilmemektedir. Tramer sorgulama içeriğindeki bilgiler resmî belge olarak kullanılamaz. Şirketimizin kayıtlarla herhangi bir bağlantısı olmayıp yalnızca bilgi amaçlı paylaşılmaktadır. Detaylı bilgi için SBM resmî internet sitesine başvurunuz.

Aracın teslim tarihi ve saati: 13.10.2025 10:27

Müşteri Adı/Soyadı

İmzası