

Dođuř D-Expert Ekspertiz ve Danıřmanlık A.ř D-Expert Ankara řubesi
Bahekapı Mah.Sanayi Bulvarı No:4/B řařmaz ankara0601@d-
expert.com.tr 0312 278 81 82 ETİMESGUT ANKARA

Rapor Tarihi: 29.03.2024 15:49
Rapor No: 06-01-1244074
Mersis No: 0309073518100001

Bayi No: 0601
Ara Giriř Tarihi: 29.03.2024 14:58

Sayfa: 1/9
Ara ıkıř Tarihi: 29.03.2024 15:49

Full Plus Ekspertiz



06CEG155

Eksper / İmza



06-HYB-6005

Doğuş D-Expert Ekspertiz ve Danışmanlık A.Ş D-Expert Ankara Şubesi
Bahçekapı Mah.Sanayi Bulvarı No:4/B Şaşmaz ankara0601@d-expert.com.tr 0312 278 81 82 ETİMESGUT ANKARA

Rapor Tarihi: 29.03.2024 15:49 Bayi No: 0601 Sayfa: 2/9
Rapor No: 06-01-1244074 Araç Giriş Tarihi: 29.03.2024 14:58 Araç Çıkış Tarihi: 29.03.2024 15:49
Mersis No: 0309073518100001

Araç Bilgileri

Plaka	06CEG155	Şanzıman Tipi	Manuel
KM	130594	Yakıt Cinsi	Dizel
Şase	VF1HJD40965993864	Motor Gücü	85 kw
Ruhsat Motor No	K9KU874R027674	Motor Hacmi	1461cc
Marka	Dacia	Rengi	BEYAZ
Model	Duster	İlk Tescil Tarihi	15-10-2020
Sonraki Muayene Tar.	00-00-0000	Model Yılı	2020
Araç Tipi	SUV (Station Wagon**)	Ruhsat Sahibi	TAN OTO
Kapı Sayısı	5 Kapı		

**Ruhsat üzerinde belirtilen araç tipidir.

Kaporta Kontrolü(Değişmiş Boyanmış kontrolü)

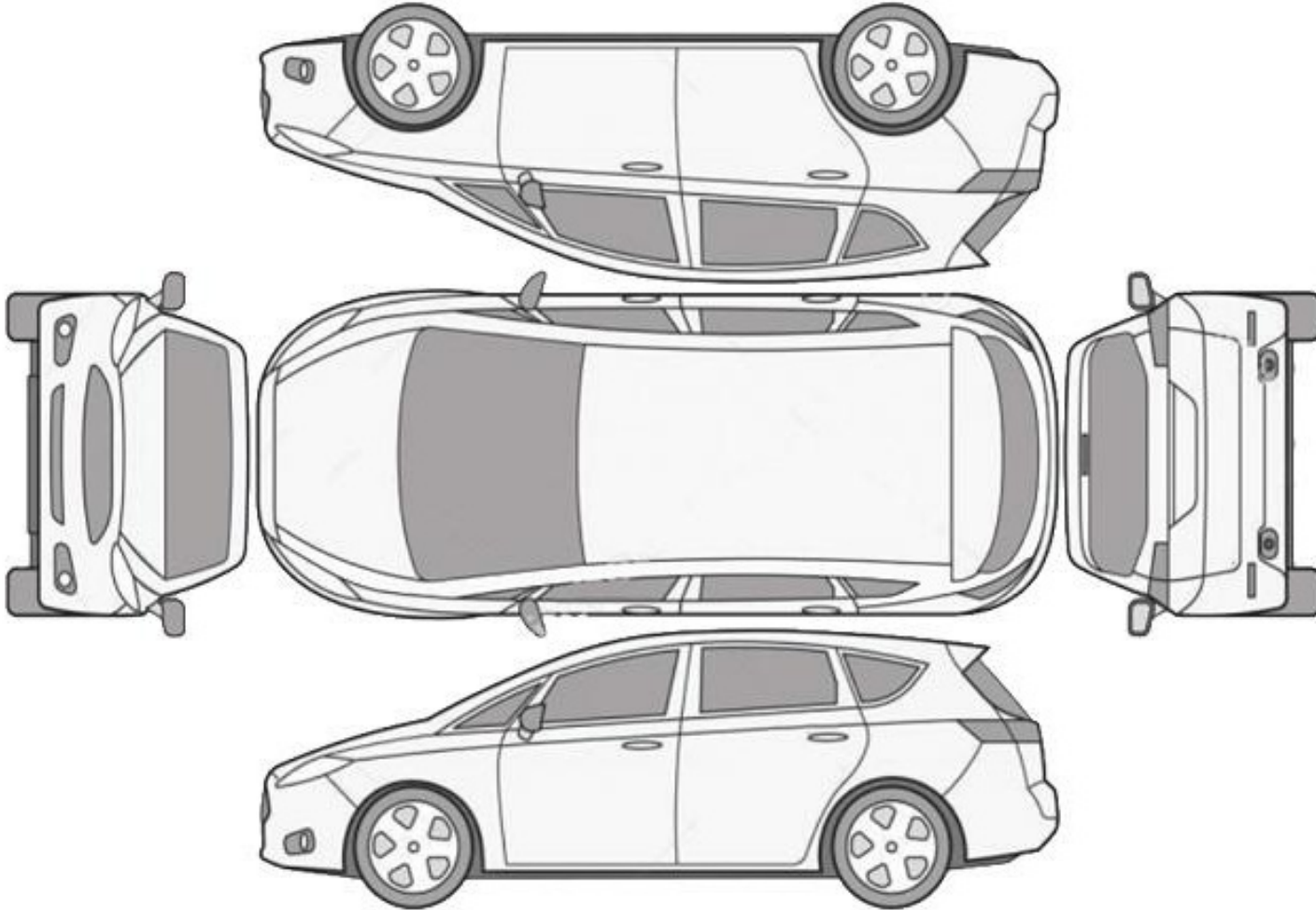

B: Boyalı

B/2: Lokal Boyalı

D: Değişmiş

Araçta değişmiş ve boyanmış parça bulunmamaktadır

Doğuş D-Expert Ekspertiz ve Danışmanlık A.Ş D-Expert Ankara Şubesi
Bahçekapı Mah.Sanayi Bulvarı No:4/B Şaşmaz ankara0601@d-expert.com.tr 0312 278 81 82 ETİMESGUT ANKARA

Rapor Tarihi: 29.03.2024 15:49
Rapor No: 06-01-1244074
Mersis No: 0309073518100001

Bayi No: 0601
Araç Giriş Tarihi: 29.03.2024 14:58

Sayfa: 3/9
Araç Çıkış Tarihi: 29.03.2024 15:49

Kontrol Listesi

SORUNSUZ	BAKIM GEREKLİ	ONARIM/DEĞİŞİM GEREKLİ
----------	---------------	------------------------

	Durum	Notlar
Araç Kaporta Aksamı	ONARIM/DEĞİŞİM GEREKLİ	Çizikler mevcut.
Araç Koltukları Mekanizmaları	SORUNSUZ	
Taban, Tavan ve Koltuk Döşemeleri	BAKIM GEREKLİ	Kirlenmiş.
Araç İç Donanımı	SORUNSUZ	
Aydınlatma ve İkaz Sistemi	SORUNSUZ	
Silecekler	SORUNSUZ	
Elektrik ve Elektronik Aksam	SORUNSUZ	
Torpedo ve Emniyet Kemerleri	SORUNSUZ	
Lastik ve Jantlar	ONARIM/DEĞİŞİM GEREKLİ	Lastiklerde deformasyon mevcut jantlar farklı .
Fren Sistemi	SORUNSUZ	
Yürür Aksam	SORUNSUZ	
Motor	SORUNSUZ	
Şanzıman	ONARIM/DEĞİŞİM GEREKLİ	Yağ kaçağı mevcut.
Diferansiyel	SORUNSUZ	
Direksiyon Sistemi	SORUNSUZ	
Eğlence Sistemi (Radyo vs.)	SORUNSUZ	
Park Sensörleri	SORUNSUZ	
Araç Altı	SORUNSUZ	
Akü	SORUNSUZ	
Klima	SORUNSUZ	

Doğuş D-Expert Ekspertiz ve Danışmanlık A.Ş D-Expert Ankara Şubesi
Bahçekapı Mah.Sanayi Bulvarı No:4/B Şaşmaz ankara0601@d-expert.com.tr 0312 278 81 82 ETİMESGUT ANKARA

Rapor Tarihi: 29.03.2024 15:49 Bayi No: 0601 Sayfa: 4/9
Rapor No: 06-01-1244074 Araç Giriş Tarihi: 29.03.2024 14:58 Araç Çıkış Tarihi: 29.03.2024 15:49
Mersis No: 0309073518100001

Yanal Kayma Ölçüm Değerleri

ÖN	ARKA
10.5 ! m/km	-0.6 m/km

Yanal kayma kabul edilebilir değeri max +5 / -5 (m/km) dir.

Süspansiyon Ölçüm Değerleri

AKS	Sol (%)	Sağ (%)	Fark (%)
1. Aks	63	71	8
2. Aks	50	73	23

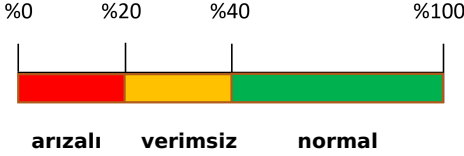

Ön sağ sol ve arka sağ sol süspansiyon kabul edilebilirdeğer farkı max.%30 'dur.
Tek amortisör kabul edilebilir min. ölçüm değeri %21 'dir.

Fren Ölçüm Değerleri

Fren Ölçüm Değerleri (daN)	Sol	Sağ	Sapma (%)
1. Aks	3.24	3.2655	0
2. Aks	2.0555	2.248	8
El Freni	1.524	1.8435	17

Verimlilik

73

Sapma yüzdeleri 1. ve 2. aks için %25 altında ve el freni için %50 altında olmalıdır.

Lastikler

Aks	Ebat	Yol ve Yük Endeksi	Diş Derinliği	Tip
Sol Ön	215/65/16	98H	2,24 mm	Yazlık
Sol Arka	215/65/16	98H	4,77 mm	Yazlık
Sağ Ön	215/65/16	98H	2,12 mm	Yazlık
Sağ Arka	215/65/16	98H	3,67 mm	Yazlık

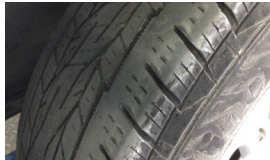

Lastik, ön > Deforme Olmuş



Jant, sol arka > Sökülmüş-Yok

Dođuş D-Expert Ekspertiz ve Danışmanlık A.Ş D-Expert Ankara Şubesi
Bahçekapı Mah.Sanayi Bulvarı No:4/B Şaşmaz ankara0601@d-expert.com.tr 0312 278 81 82 ETİMESGUT ANKARA

Rapor Tarihi: 29.03.2024 15:49
Rapor No: 06-01-1244074
Mersis No: 0309073518100001

Bayi No: 0601
Araç Giriş Tarihi: 29.03.2024 14:58

Sayfa: 5/9
Araç Çıkış Tarihi: 29.03.2024 15:49

Dinamometre Ölçüm Değerleri

Ölçülen Motor Torku 116 NM	Teker Torku 102 NM	Teker Gücü 58 KW	Test Hızı 81 km/h
Ruhsat Verisi Güç 85 KW	Test Sonucu Güç 68 KW	Kayıp Güç 14 KW	Performans % 80,00

RPM (Devir/dk) Grafiđi

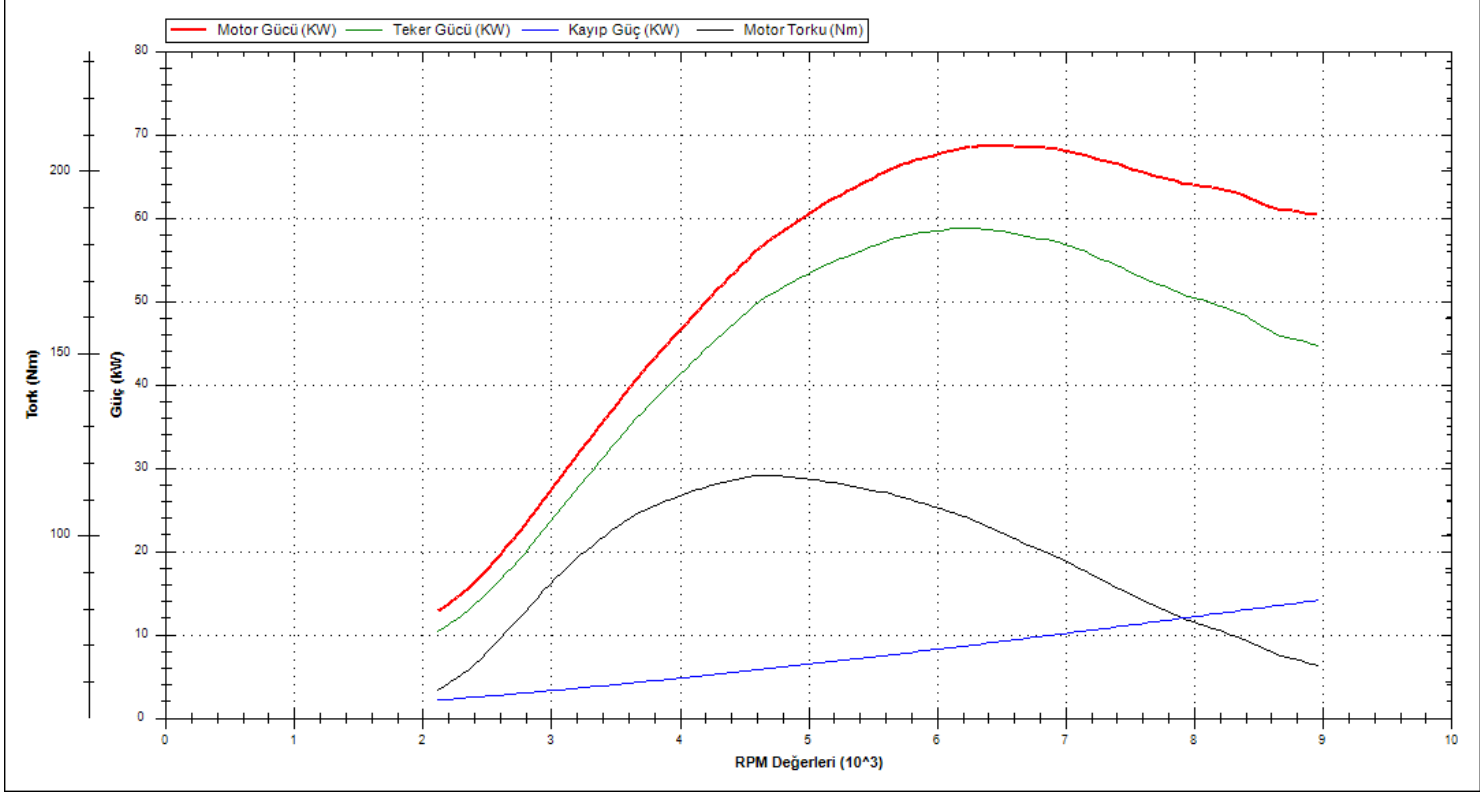

Doğuş D-Expert Ekspertiz ve Danışmanlık A.Ş D-Expert Ankara Şubesi
Bahçekapı Mah.Sanayi Bulvarı No:4/B Şaşmaz ankara0601@d-expert.com.tr 0312 278 81 82 ETİMESGUT ANKARA

Rapor Tarihi: 29.03.2024 15:49 Bayi No: 0601 Sayfa: 6/9
Rapor No: 06-01-1244074 Araç Giriş Tarihi: 29.03.2024 14:58 Araç Çıkış Tarihi: 29.03.2024 15:49
Mersis No: 0309073518100001

OBD Genel Arıza Tarama

29.03.2024

Araç: Dacia Duster—III 1.5 Blue—dCi

Motor kodu: K9K—872 (K9K—U8)

Üretim yılı: 18-

Kilometre durumu

Lisans numarası: 06CEG155

VIN: (kumanda ünitesinden okunan)

Test edilmiş: 29.03.2024 15:13:07 / Standard

Hata kodu / Genel sorgulama / -

Tüm yapı gruplarının hata kodu genel sorgulaması

Bileşen grubu Sistem Hata

OBD OBD 0

Motor Motor Dizel OBD 0

Motor Üre katkı maddesi kumanda ünitesi UDS 0

ABS ABS/ESP OBD 0

Hava yastığı Airbag OBD 0

Konfor UCH OBD 4

Hata kodu DTC 953018:

SOL SİNYAL LAM BASI

ARIZALI ELEKTRİK DEVRESİ

Hata kodu DTC 953118:

SAĞ SİNYAL LAM BASI

Fonksiyon hatalıdır.

Hata kodu DTC 956024:

KAVRAMA SVİCİ

ARIZALI ELEKTRİK DEVRESİ

Hata kodu DTC 95F031:

Transponder

Fonksiyon hatalıdır.

Konfor UPC OBD 1

Hata kodu DTC 921215:

KISA FAR SOL

ARIZALI ELEKTRİK DEVRESİ

Konfor Gösterge panosu grubu OBD 1

Hata kodu DTC 941355:

ECU

"

YANLIŞ KONFIGURASYON

Şanzıman AWD şanzıman CAN 0

Hella Gutmann Solutions GmbH —1- mega macs PCDirek

siyon Direksiyon OBD 0

SesNideo Radyo OBD 0*

Hella Gutmann Solutions GmbH —2- mega macs PC

Tramer Sorgulaması

VF1HJD40965993865 şase nolu ve 06CEG155 plaka nolu aracın geçmiş hasarı bulunamamıştır.

Dođuř D-Expert Ekspertiz ve Danıřmanlık A.Ő D-Expert Ankara Őubesi
Bahekapı Mah.Sanayi Bulvarı No:4/B Őařmaz ankara0601@d-
expert.com.tr 0312 278 81 82 ETİMESGUT ANKARA

Rapor Tarihi: 29.03.2024 15:49
Rapor No: 06-01-1244074
Mersis No: 0309073518100001

Bayi No: 0601
Ara Giriř Tarihi: 29.03.2024 14:58

Sayfa: 7/9
Ara ıkıř Tarihi: 29.03.2024 15:49

Ara Resimleri



izik



Tampon, arka, Arka tampon >
izik



Tampon, n, n tampon >
izik

Yađ seviyesi Sođutma
SIVISI

Doğuş D-Expert Ekspertiz ve Danışmanlık A.Ş D-Expert Ankara Şubesi
Bahçekapı Mah.Sanayi Bulvarı No:4/B Şaşmaz ankara0601@d-expert.com.tr 0312 278 81 82 ETİMESGUT ANKARA

Rapor Tarihi: 29.03.2024 15:49
Rapor No: 06-01-1244074
Mersis No: 0309073518100001

Bayi No: 0601
Araç Giriş Tarihi: 29.03.2024 14:58

Sayfa: 8/9
Araç Çıkış Tarihi: 29.03.2024 15:49

Diğer



Motor kaputu, Motor kaputu > Noktasal Ezik



Tavan, Tavan > Noktasal Ezik



Motor kaputu, Motor kaputu > Taş İzi



Elektrik donanımı/Pano, Akü > Test Sonucu



Çamurluk, sol, Çamurluk, sol > Noktasal Ezik



Şanzıman, Şanzıman > Yağ Kaçağı



Koltuklar, arka, Arka koltuk > Kirlenmiş



Koltuklar, ön, Koltuk, sol ön > Kirlenmiş



Koltuklar, ön, Koltuk, sağ ön > Kirlenmiş

Notlar

Test hattı ile ilgili notlar;

Yanal Kayma Ölçüm Değerleri tolerans aralığı dışındadır. Servis tespiti önerilir.

Doğuş D-Expert Ekspertiz ve Danışmanlık A.Ş D-Expert Ankara Şubesi
Bahçekapı Mah.Sanayi Bulvarı No:4/B Şaşmaz ankara0601@d-expert.com.tr 0312 278 81 82 ETİMESGUT ANKARA

Rapor Tarihi: 29.03.2024 15:49 Bayi No: 0601 Sayfa: 9/9
Rapor No: 06-01-1244074 Araç Giriş Tarihi: 29.03.2024 14:58 Araç Çıkış Tarihi: 29.03.2024 15:49
Mersis No: 0309073518100001

Açıklama

Araçta detaylı iç temizlik işlemi ile giderilebilecek, kirlenme ve lekeler ekspertiz kapsamı dışında tutulmuştur.

Araç değerine etki etmeyecek mini onarım ve- veya pasta cila işlemi ile giderilebilecek vuruks ve çizikler ekspertiz kapsamı dışında tutulmuştur.

Aracın yaş, km ve genel durumu dikkate alınarak; normal kullanım şartları dahilinde araçta oluşan fakat aracın görşelliğini ve teknik işleyişini etkilemeyen aşınma ve yıpranmalar ekspertiz kapsamı dışında tutulmuştur.

- Ekspertiz aracın kontrol edildiği gün için geçerli olup, hangi nedenle olursa olsun kontrol tarihinden sonra oluşabilecek hasarlardan Doğuş D Expert Ekspertiz ve Danışmanlık Anonim Şirketi sorumlu değildir.
- Ekspertiz sonucu verilen tüm değerler, ölçümlenmeler ve tespitler, aracın formunda belirtilen km. ve tarih için geçerlidir. Bu tarih ve km. sonrası araçta olağan yıpranma, hatalı kullanım, yol ve hava şartları, sürücü hataları ve üretim kaynaklı olarak ortaya çıkabilecek arızalar ve hasarlar Doğuş D Expert Ekspertiz ve Danışmanlık Anonim Şirketi'nin sorumluluğunda değildir.
- Rapordaki km bilgisi, aracın km panosundan okunmuş km bilgisidir. Doğuş D Expert Ekspertiz ve Danışmanlık Anonim Şirketi, panodaki km bilgisinin gerçeği yansıtmaması dolayısıyla ekspertiz raporundaki tespitlerin eksik, yanlış veya yanıltıcı olmasından ve bunun sonuçlarından sorumlu değildir.
- Doğuş D Expert Ekspertiz ve Danışmanlık Anonim Şirketi tarafından yapılan ikinci el araç ekspertizi aracın resmi fenni muayenesinin yerine geçmez ve resmi fenni muayenesinde başarılı olunacağını da garanti etmez.
- İmalatçı tarafından üretilen aracın daha sonradan üzerinde yapılan tadilatların uygun olmaması ve montajı yapılan yedek parçaların orijinal olmaması gerekli teknik bilgi ve yetkinliğe sahip kişiler tarafından montajının yapılmaması veya tamir seklinin imalatçı tarafından kabul edilmiş teknik özelliklere uymaması gibi durumlar halinde sonradan doğabilecek her türlü can ve mal güvenliğini etkileyecek faktörler olmak üzere bu ve benzeri durumlardan ekspertiz raporumuz sorumlu değildir. ÖRNEK: Airbag ve emniyet kemerlerinin, radyatörlerin, aksların değiştirilmeyerek onarılması gibi durumlar.
- İkinci el araç ekspertizi aracın hiçbir parçası sökülmeden, tamamen çıplak gözle yapılmıştır. Araç içerisindeki veya aksamındaki hasarların tespiti için kapak, döşeme ve benzeri parçaların sökülmesi bu ekspertiz kapsamında olmayıp, Doğuş D Expert Ekspertiz ve Danışmanlık Anonim Şirketi ancak bu şekilde detaylı bir ekspertiz sonucu ortaya çıkabilecek hasarların tespit edilememiş olmasından sorumlu değildir.

Müşteri Adı/Soyadı

İmzası