

Z OTORİTE EKSPERTİZ OTOMOTİV GAYRİMENKUL TİC. A.Ş. D-Expert  
Ankara Şaşmaz Şubesi Bahçekapı Mah.Sanayi Bulvarı No:4/B Şaşmaz  
ankara0601@dexpert.com.tr 0312 278 81 82 ETİMESGUT ANKARA

Rapor Tarihi: 01.07.2026 16:34  
Rapor No: 06-01-2488069  
Mersis No: 0309073518100001

Bayi No: 0601  
Araç Giriş Tarihi: 13.05.2026 12:21

Sayfa: 1/11  
Araç Çıkış Tarihi: 01.07.2026 16:34

# Full Plus Ekspertiz



## 34GCA099



Eksper / İmza



06-HYB-8225

Z OTORİTE EKSPERTİZ OTOMOTİV GAYRİMENKUL TİC. A.Ş. D-Expert  
Ankara Şaşmaz Şubesi Bahçekapı Mah.Sanayi Bulvarı No:4/B Şaşmaz  
ankara0601@dexpert.com.tr 0312 278 81 82 ETİMESGUT ANKARA

Rapor Tarihi: 01.07.2026 16:34 Bayi No: 0601 Sayfa: 2/11  
Rapor No: 06-01-2488069 Araç Giriş Tarihi: 13.05.2026 12:21 Araç Çıkış Tarihi: 01.07.2026 16:34  
Mersis No: 0309073518100001

## Müşteri Bilgileri

Müşteri TAN OTO MOTORLU ARAÇLAR TAŞIMACILIK  
İNŞ.TİC.LTD.ŞTİ.(FORD)

## Araç Bilgileri

|                   |                   |                      |                       |
|-------------------|-------------------|----------------------|-----------------------|
| Plaka             | 34GCA099          | Şanzıman Tipi        | Manuel                |
| KM                | 110296            | Yakıt Cinsi          | Benzin                |
| Şase              | VF1HJD40469856194 | Motor Gücü           | 110 kw                |
| Marka             | Dacia             | Motor Hacmi          | 1332cc                |
| Rengi             | BEYAZ             | Model                | Duster                |
| İlk Tescil Tarihi | 22-12-2022        | Sonraki Muayene Tar. | 30-09-2027            |
| Model Yılı        | 2022              | Araç Tipi            | SUV (Station Wagon**) |
| Ruhsat Sahibi     | TAN OTO           | Kapı Sayısı          | 5 Kapı                |

\*\*Ruhsat üzerinde belirtilen araç tipidir.

Z OTORİTE EKSPERTİZ OTOMOTİV GAYRİMENKUL TİC. A.Ş. D-Expert  
Ankara Şaşmaz Şubesi Bahçekapı Mah.Sanayi Bulvarı No:4/B Şaşmaz  
ankara0601@dexpert.com.tr 0312 278 81 82 ETİMESGUT ANKARA

Rapor Tarihi: 01.07.2026 16:34  
Rapor No: 06-01-2488069  
Mersis No: 0309073518100001

Bayi No: 0601  
Araç Giriş Tarihi: 13.05.2026 12:21

Sayfa: 3/11  
Araç Çıkış Tarihi: 01.07.2026 16:34

## Kaporta Kontrolü(Değişmiş Boyanmış kontrolü)

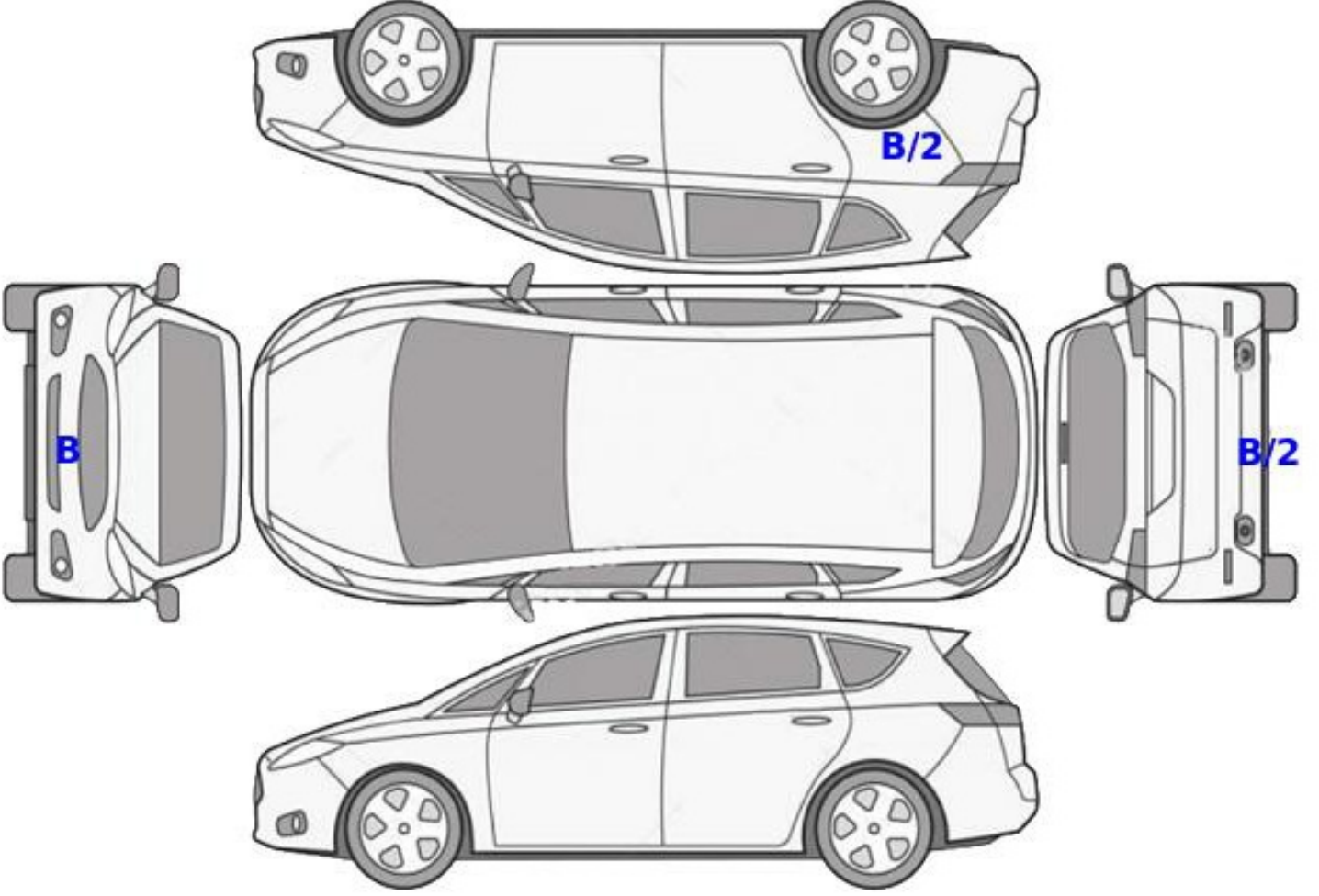

**B: Boyalı**

**B/2: Lokal Boyalı**

**D: Değişmiş**

Z OTORİTE EKSPERTİZ OTOMOTİV GAYRİMENKUL TİC. A.Ş. D-Expert  
Ankara Şaşmaz Şubesi Bahçekapı Mah.Sanayi Bulvarı No:4/B Şaşmaz  
ankara0601@dexpert.com.tr 0312 278 81 82 ETİMESGUT ANKARA

Rapor Tarihi: 01.07.2026 16:34  
Rapor No: 06-01-2488069  
Mersis No: 0309073518100001

Bayi No: 0601  
Araç Giriş Tarihi: 13.05.2026 12:21

Sayfa: 4/11  
Araç Çıkış Tarihi: 01.07.2026 16:34

## Kontrol Listesi

|          |               |                        |
|----------|---------------|------------------------|
| SORUNSUZ | BAKIM GEREKLİ | ONARIM/DEĞİŞİM GEREKLİ |
|----------|---------------|------------------------|

|   | Durum                  | Notlar  |
|---|------------------------|---|
| Araç Kaporta Aksamı                           | BAKIM GEREKLİ          | Taş izleri Ezik ve çizikler mevcut.               |
| Araç Koltukları Mekanizmaları                 | BAKIM GEREKLİ          | Sol ön koltuk sabitleme hatalı .                  |
| Taban, Tavan, Koltuk ve Kapı Döşemeleri       | ONARIM/DEĞİŞİM GEREKLİ | Yakıcı madde izi, Kir, çizik ve deformeler mevcut |
| Araç İç Donanımı ve Kumanda Kontrol Düğmeleri | BAKIM GEREKLİ          | Deforme mevcut.                                   |
| Aydınlatma ve İkaz Sistemi                    | SORUNSUZ               |   |
| Silecekler                                    | BAKIM GEREKLİ          | Aşınmış.  |
| Elektrik ve Elektronik Aksam                  | SORUNSUZ               |   |
| Torpedo ve Emniyet Kemerleri                  | SORUNSUZ               |   |
| Lastik ve Jantlar                             | BAKIM GEREKLİ          | Lastikler aşınmış, jantlar çizik.                 |
| Fren Sistemi ve Fren Hortumları               | SORUNSUZ               |   |
| Yürür Aksam                                   | SORUNSUZ               |   |
| Motor ve Motor Yağ Seviyesi                   | SORUNSUZ               |   |
| Şanzıman                                      | SORUNSUZ               |   |
| Diferansiyel                                  | SORUNSUZ               |   |
| Direksiyon Sistemi                            | SORUNSUZ               |   |
| Eğlence Sistemi (Radyo vs. )                  | SORUNSUZ               |   |
| Park Sensörleri                               | SORUNSUZ               |   |
| Araç Altı                                     | BAKIM GEREKLİ          | Alt muhafaza yok.                                 |
| Akü   | BAKIM GEREKLİ          | Akü verileri okunamadı,                           |
| Klima   | SORUNSUZ               |   |
| Cam ve Cam Düğmeleri                          | SORUNSUZ               |   |
| Kayışlar ve Rulmanlar                         | SORUNSUZ               |   |
| Egzoz Sistemi ve Susturucular                 | SORUNSUZ               |   |
| Soğutma Sistemi ve Soğutma Suyu               | SORUNSUZ               |   |

Z OTORİTE EKSPERTİZ OTOMOTİV GAYRİMENKUL TİC. A.Ş. D-Expert  
Ankara Şaşmaz Şubesi Bahçekapı Mah.Sanayi Bulvarı No:4/B Şaşmaz  
ankara0601@dexpert.com.tr 0312 278 81 82 ETİMESGUT ANKARA

Rapor Tarihi: 01.07.2026 16:34 Bayi No: 0601 Sayfa: 5/11  
Rapor No: 06-01-2488069 Araç Giriş Tarihi: 13.05.2026 12:21 Araç Çıkış Tarihi: 01.07.2026 16:34  
Mersis No: 0309073518100001

## Yanal Kayma Ölçüm Değerleri

| ÖN        | ARKA      |
|-----------|-----------|
| -3,9 m/km | -3.5 m/km |

Yanal kayma kabul edilebilir değeri max +5 / -5 (m/km) dir.

## Süspansiyon Ölçüm Değerleri

| AKS    | Sol (%) | Sağ (%) | Fark (%) |
|--------|---------|---------|----------|
| 1. Aks | 74      | 79      | 5        |
| 2. Aks | 51      | 69      | 18       |



Ön sağ sol ve arka sağ sol süspansiyon kabul edilebilirdeğer farkı max.%30 'dur.  
Tek amortisör kabul edilebilir min. ölçüm değeri %21 'dir.

## Fren Ölçüm Değerleri

| Fren Ölçüm Değerleri (daN) | Sol    | Sağ    | Sapma (%) |
|----------------------------|--------|--------|-----------|
| 1. Aks                     | 2.618  | 2.446  | 6         |
| 2. Aks                     | 1.784  | 1.6335 | 8         |
| El Freni                   | 0.9565 | 0.703  | 26        |

### Verimlilik

61

Sapma yüzdeleri 1. ve 2. aks için %25 altında ve el freni için %50 altında olmalıdır.

## Lastikler

| Aks      | Ebat      | Yol ve Yük Endeksi | Diş Derinliği | Tip    |
|----------|-----------|--------------------|---------------|--------|
| Sol Ön   | 215/65/16 | 102H               | 5,29 mm       | Kışlık |
| Sol Arka | 215/65/16 | 102H               | 5,62 mm       | Kışlık |
| Sağ Ön   | 215/65/16 | 102H               | 5,16 mm       | Kışlık |
| Sağ Arka | 215/65/16 | 102H               | 5,7 mm        | Kışlık |

Z OTORİTE EKSPERTİZ OTOMOTİV GAYRİMENKUL TİC. A.Ş. D-Expert  
Ankara Şaşmaz Şubesi Bahçekapı Mah.Sanayi Bulvarı No:4/B Şaşmaz  
ankara0601@dexpert.com.tr 0312 278 81 82 ETİMESGUT ANKARA

Rapor Tarihi: 01.07.2026 16:34 Bayi No: 0601 Sayfa: 6/11  
Rapor No: 06-01-2488069 Araç Giriş Tarihi: 13.05.2026 12:21 Araç Çıkış Tarihi: 01.07.2026 16:34  
Mersis No: 0309073518100001

## Dinamometre Ölçüm Değerleri

|                     |                 |            |              |
|---------------------|-----------------|------------|--------------|
| Ölçülen Motor Torku | Teker Torku     | Teker Gücü | Test Hızı    |
| -                   | -               | -          | -            |
| NM                  | NM              | KW         | km/h         |
| Ruhsat Verisi Güç   | Test Sonucu Güç | Kayıp Güç  | Performans % |
| 110                 | -               | -          | --           |
| KW                  | KW              | KW         |              |

## RPM (Devir/dk) Grafiği

Grafik bilgisi yüklenmemiş...

Z OTORİTE EKSPERTİZ OTOMOTİV GAYRİMENKUL TİC. A.Ş. D-Expert  
Ankara Şaşmaz Şubesi Bahçekapı Mah.Sanayi Bulvarı No:4/B Şaşmaz  
ankara0601@dexpert.com.tr 0312 278 81 82 ETİMESGUT ANKARA

Rapor Tarihi: 01.07.2026 16:34 Bayi No: 0601 Sayfa: 7/11  
Rapor No: 06-01-2488069 Araç Giriş Tarihi: 13.05.2026 12:21 Araç Çıkış Tarihi: 01.07.2026 16:34  
Mersis No: 0309073518100001

## OBD Genel Arıza Tarama

Telefon:  
Faks:  
E-mail:  
Internet;

13.05.2026

Arac:

Dacia Duster-11l 1.3i TCe 4x4

Motor kodu:

H5H-480 (H5H-E4)

Uretim yili;

Kilometre durumu:

Lisans numarası :

VIN:

VF1HJD40469856194 (kumanda linitesinden okunan)

Test edilmiş:

13.05.2026 15:57:19/

Hata kodu / Genel sorgulama / -

Tum yapı gruplarının hata kodu genel sorgulaması

Bilesen grubu

Sistem

Hata

OBD

OBD

Motor

Benzinli motor OBD

Hata kodu DTC 158B96:

Krank mili sensörü

HATALI SINYAL

Hava yastığı

Airbag OBD

Konfor

UCH OBD

3\*

Hata kodu DTC 952818:

Hata kodu DTC 952918:

Hata kodu DTC 956024:

KAVRAMA SVICI

ARIZALI ELEKTRİK DEVRESİ

Konfor

UPC OBD

Konfor

Gosterge panosu grubu OBD

Direksiyon

Direksiyon OBD

Hella Gutmann Solutions GmbH

mega macs PC

## Tramer Sorgulaması

| Hasar Tarihi | Hasar Parça Değişimi | Hasar Tanımı | Ağır Hasarlı mı ? | Hasar Maliyeti | Hasar Maliyeti Kur Bilgisi |
|--------------|----------------------|--------------|-------------------|----------------|----------------------------|
| 10.02.2024   |                      | Çarpma       | Hayır             | 3857.77        | TL                         |
| 01.02.2024   |                      | Çarpma       | Hayır             | 1440           | TL                         |
| 17.01.2024   |                      | Çarpma       | Hayır             | 2112           | TL                         |

Z OTORİTE EKSPERTİZ OTOMOTİV GAYRİMENKUL TİC. A.Ş. D-Expert  
Ankara Şaşmaz Şubesi Bahçekapı Mah.Sanayi Bulvarı No:4/B Şaşmaz  
ankara0601@dexpert.com.tr 0312 278 81 82 ETİMESGUT ANKARA

Rapor Tarihi: 01.07.2026 16:34  
Rapor No: 06-01-2488069  
Mersis No: 0309073518100001

Bayi No: 0601  
Araç Giriş Tarihi: 13.05.2026 12:21

Sayfa: 8/11  
Araç Çıkış Tarihi: 01.07.2026 16:34

## Araç Resimleri



## Çizik



Tampon, arka, Arka tampon > Çizik



Döşemeler/Kapaklar,  
Döşemeler/Kapaklar > Çizik



Döşemeler/Kapaklar,  
Döşemeler/Kapaklar > Çizik



Döşemeler/Kapaklar,  
Döşemeler/Kapaklar > Çizik



Döşemeler/Kapaklar,  
Döşemeler/Kapaklar > Çizik



Tavan, Tavan > Çizik



Marşbiyel, sol, Marşbiyel  
plastığı, sol > Çizik



Çamurluk, sol, Nikelaj, ızgara > Çizik

Z OTORİTE EKSPERTİZ OTOMOTİV GAYRİMENKUL TİC. A.Ş. D-Expert  
Ankara Şaşmaz Şubesi Bahçekapı Mah.Sanayi Bulvarı No:4/B Şaşmaz  
ankara0601@dexpert.com.tr 0312 278 81 82 ETİMESGUT ANKARA

Rapor Tarihi: 01.07.2026 16:34  
Rapor No: 06-01-2488069  
Mersis No: 0309073518100001

Bayi No: 0601  
Araç Giriş Tarihi: 13.05.2026 12:21

Sayfa: 9/11  
Araç Çıkış Tarihi: 01.07.2026 16:34

## Vuruk



Çamurluk, sağ, Çamurluk, sağ  
> Ezik



Çamurluk, sağ arka, Çamurluk,  
sağ arka > Vuruk



Çamurluk, sol, Çamurluk, sol >  
Ezik

## Diğer



Motor, Alt muhafaza >  
Sökülmüş-Yok



Kapı, sol ön, Kapı, sol >  
Noktasal Ezik



Kapı, sol ön, Kapı, sol > Boyası  
Atmış



Taban, Paspaslar >  
Hasarlı



Koltuklar, arka, Arka koltuk  
döşemesi > Delinmiş

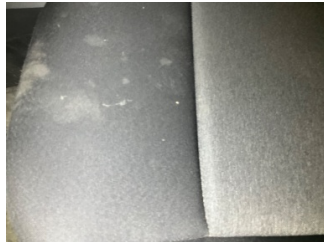

Döşemeler/Kapaklar,  
Döşemeler/Kapaklar > Yakıcı  
Madde Ile Zarar Görmüş



Döşemeler/Kapaklar,  
Döşemeler/Kapaklar > Yakıcı  
Madde Ile Zarar Görmüş



Döşemeler/Kapaklar,  
Döşemeler/Kapaklar > Yakıcı  
Madde Ile Zarar Görmüş



Döşemeler/Kapaklar,  
Döşemeler/Kapaklar >  
Kirlenmiş



Döşemeler/Kapaklar,  
Döşemeler/Kapaklar >  
Kirlenmiş



Döşemeler/Kapaklar,  
Döşemeler/Kapaklar >  
Kirlenmiş



Döşemeler/Kapaklar,  
Döşemeler/Kapaklar >  
Deforme Olmuş

Z OTORİTE EKSPERTİZ OTOMOTİV GAYRİMENKUL TİC. A.Ş. D-Expert  
Ankara Şaşmaz Şubesi Bahçekapı Mah.Sanayi Bulvarı No:4/B Şaşmaz  
ankara0601@dexpert.com.tr 0312 278 81 82 ETİMESGUT ANKARA

Rapor Tarihi: 01.07.2026 16:34 Bayi No: 0601 Sayfa: 10/11  
Rapor No: 06-01-2488069 Araç Giriş Tarihi: 13.05.2026 12:21 Araç Çıkış Tarihi: 01.07.2026 16:34  
Mersis No: 0309073518100001



Döşemeler/Kapaklar,  
Döşemeler/Kapaklar >  
Deforme Olmuş



Döşemeler/Kapaklar,  
Döşemeler/Kapaklar >  
Deforme Olmuş



Tampon, arka, Arka tampon >  
Sabitlemesi Hatalı



Kapı, sol ön, Kapı, sol ön > Taş  
Izi



Motor kaputu, Motor kaputu >  
Taş Izi

#### Parça Grubu

Çamurluk, sağ

#### Parça ve Hasar

Çamurluk, sağ - Standart Dışı Onarım

## Notlar

### Hasarlar ile ilgili notlar;

Araç ilk çalıştırmada harici ses mevcut.

### Diğer notlar;

Araç teknik spesifikasyonları gereği DYNO testi yapılamadı. Genel bakım önerilir, muhtelif yerlerde ezik çizik ve taş izleri mevcut. Pandizot askı tutamakları hasarlı.

Z OTORİTE EKSPERTİZ OTOMOTİV GAYRİMENKUL TİC. A.Ş. D-Expert  
Ankara Şaşmaz Şubesi Bahçekapı Mah.Sanayi Bulvarı No:4/B Şaşmaz  
ankara0601@dexpert.com.tr 0312 278 81 82 ETİMESGUT ANKARA

Rapor Tarihi: 01.07.2026 16:34 Bayi No: 0601 Sayfa: 11/11  
Rapor No: 06-01-2488069 Araç Giriş Tarihi: 13.05.2026 12:21 Araç Çıkış Tarihi: 01.07.2026 16:34  
Mersis No: 0309073518100001

## Açıklama

Araçta detaylı iç temizlik işlemi ile giderilebilecek, kirlenme ve lekeler ekspertiz kapsamı dışında tutulmuştur.

Araç değerine etki etmeyecek mini onarım ve- veya pasta cila işlemi ile giderilebilecek vuruks ve çizikler ekspertiz kapsamı dışında tutulmuştur.

Aracın yaş, km ve genel durumu dikkate alınarak; normal kullanım şartları dahilinde araçta oluşan fakat aracın görşelliğini ve teknik işleyişini etkilemeyen aşınma ve yıpranmalar ekspertiz kapsamı dışında tutulmuştur.

- Ekspertiz aracın kontrol edildiği gün için geçerli olup, hangi nedenle olursa olsun kontrol tarihinden sonra oluşabilecek hasarlardan Doğuş D Expert Ekspertiz ve Danışmanlık Anonim Şirketi ve Franchise sahibi tüm iş ortakları sorumlu değildir.
- Ekspertiz sonucu verilen tüm değerler, ölçümlenmeler ve tespitler, aracın formunda belirtilen km. ve tarih için geçerlidir. Bu tarih ve km. sonrası araçta olağan yıpranma, hatalı kullanım, yol ve hava şartları, sürücü hataları ve üretim kaynaklı olarak ortaya çıkabilecek arızalar ve hasarlar Doğuş D Expert Ekspertiz ve Danışmanlık Anonim Şirketi ve Franchise sahibi tüm iş ortakları'nın sorumluluğunda değildir.
- Rapordaki km bilgisi, aracın km panosundan okunmuş km bilgisidir. Doğuş D Expert Ekspertiz ve Danışmanlık Anonim Şirketi ve Franchise sahibi tüm iş ortakları, panodaki km bilgisinin gerçeği yansıtmaması dolayısıyla ekspertiz raporundaki tespitlerin eksik, yanlış veya yanıltıcı olmasından ve bunun sonuçlarından sorumlu değildir.
- Doğuş D Expert Ekspertiz ve Danışmanlık Anonim Şirketi ve Franchise sahibi tüm iş ortakları tarafından yapılan ikinci el araç ekspertizi aracın resmi fenni muayenesinin yerine geçmez ve resmi fenni muayenesinde başarılı olunacağını da garanti etmez.
- İmalatçı tarafından üretilen aracın daha sonradan üzerinde yapılan tadilatların uygun olmaması ve montajı yapılan yedek parçaların orijinal olmaması gerekli teknik bilgi ve yetkinliğe sahip kişiler tarafından montajının yapılmaması veya tamir seklinin imalatçı tarafından kabul edilmiş teknik özelliklere uymaması gibi durumlar halinde sonradan doğabilecek her türlü can ve mal güvenliğini etkileyecek faktörler olmak üzere bu ve benzeri durumlardan ekspertiz raporumuz sorumlu değildir. ÖRNEK: Airbag ve emniyet kemerlerinin, radyatörlerin, aksların değiştirilmeyerek onarılması gibi durumlar.
- İkinci el araç ekspertizi aracın hiçbir parçası sökülmeden, tamamen çıplak gözle yapılmıştır. Araç içerisindeki veya aksamındaki hasarların tespiti için kapak, döşeme ve benzeri parçaların sökülmesi bu ekspertiz kapsamında olmayıp, Doğuş D Expert Ekspertiz ve Danışmanlık Anonim Şirketi ve Franchise sahibi tüm iş ortakları ancak bu şekilde detaylı bir ekspertiz sonucu ortaya çıkabilecek hasarların tespit edilememiş olmasından sorumlu değildir.
- TSE 13805 yönetmeliğine göre HYB numaramızın raporda belirtilmesi için en kapsamlı paketimiz Full Plus Ekspertiz ve üzeri paketlerimiz için geçerlidir.
- Uyarı: Tramer sorgulama içeriği, sigorta şirketleri tarafından Sigorta Bilgi ve Gözetim Merkezi ("SBM")'ne iletilen sigorta kayıtlarından ibarettir. İlgili sorguya ait tutarda, trafik ve kasko hasarlarında yer alan dava faizi ve yargılama giderleri dahil edilmemektedir. Tramer sorgulama içeriğindeki bilgiler resmî belge olarak kullanılamaz. Şirketimizin kayıtlarla herhangi bir bağlantısı olmayıp yalnızca bilgi amaçlı paylaşılmaktadır. Detaylı bilgi için SBM resmî internet sitesine başvurunuz.

Müşteri Adı/Soyadı

İmzası