

Z OTORİTE EKSPERTİZ OTOMOTİV GAYRİMENKUL TİC. A.Ş. D-Expert
Ankara Şaşmaz Şubesi Bahçekapı Mah.Sanayi Bulvarı No:4/B Şaşmaz
ankara0601@dexpert.com.tr 0312 278 81 82 ETİMESGUT ANKARA

Rapor Tarihi: 24.06.2026 12:35
Rapor No: 06-01-2487465
Mersis No: 0309073518100001

Bayi No: 0601
Araç Giriş Tarihi: 12.05.2026 09:38

Sayfa: 1/11
Araç Çıkış Tarihi: 24.06.2026 12:35

Full Plus Ekspertiz



34GCA383



Eksper / İmza



06-HYB-8225

Z OTORİTE EKSPERTİZ OTOMOTİV GAYRİMENKUL TİC. A.Ş. D-Expert
Ankara Şaşmaz Şubesi Bahçekapı Mah.Sanayi Bulvarı No:4/B Şaşmaz
ankara0601@dexpert.com.tr 0312 278 81 82 ETİMESGUT ANKARA

Rapor Tarihi: 24.06.2026 12:35 Bayi No: 0601 Sayfa: 2/11
Rapor No: 06-01-2487465 Araç Giriş Tarihi: 12.05.2026 09:38 Araç Çıkış Tarihi: 24.06.2026 12:35
Mersis No: 0309073518100001

Müşteri Bilgileri

Müşteri TAN OTO MOTORLU ARAÇLAR TAŞIMACILIK
İNŞ.TİC.LTD.ŞTİ.(FIAT)

Araç Bilgileri

Plaka	34GCA383	Şanzıman Tipi	Manuel
KM	92501	Yakıt Cinsi	Benzin
Şase	VF1HJD40869856280	Motor Gücü	110 kw
Marka	Dacia	Motor Hacmi	1332cc
Rengi	BEYAZ	Model	Duster
İlk Tescil Tarihi	22-12-2022	Sonraki Muayene Tar.	18-10-2027
Model Yılı	2022	Araç Tipi	SUV (Station Wagon**)
Ruhsat Sahibi	TAN OTO	Kapı Sayısı	5 Kapı

**Ruhsat üzerinde belirtilen araç tipidir.

Z OTORİTE EKSPERTİZ OTOMOTİV GAYRİMENKUL TİC. A.Ş. D-Expert
Ankara Şaşmaz Şubesi Bahçekapı Mah.Sanayi Bulvarı No:4/B Şaşmaz
ankara0601@dexpert.com.tr 0312 278 81 82 ETİMESGUT ANKARA

Rapor Tarihi: 24.06.2026 12:35
Rapor No: 06-01-2487465
Mersis No: 0309073518100001

Bayi No: 0601
Araç Giriş Tarihi: 12.05.2026 09:38

Sayfa: 3/11
Araç Çıkış Tarihi: 24.06.2026 12:35

Kaporta Kontrolü(Değişmiş Boyanmış kontrolü)

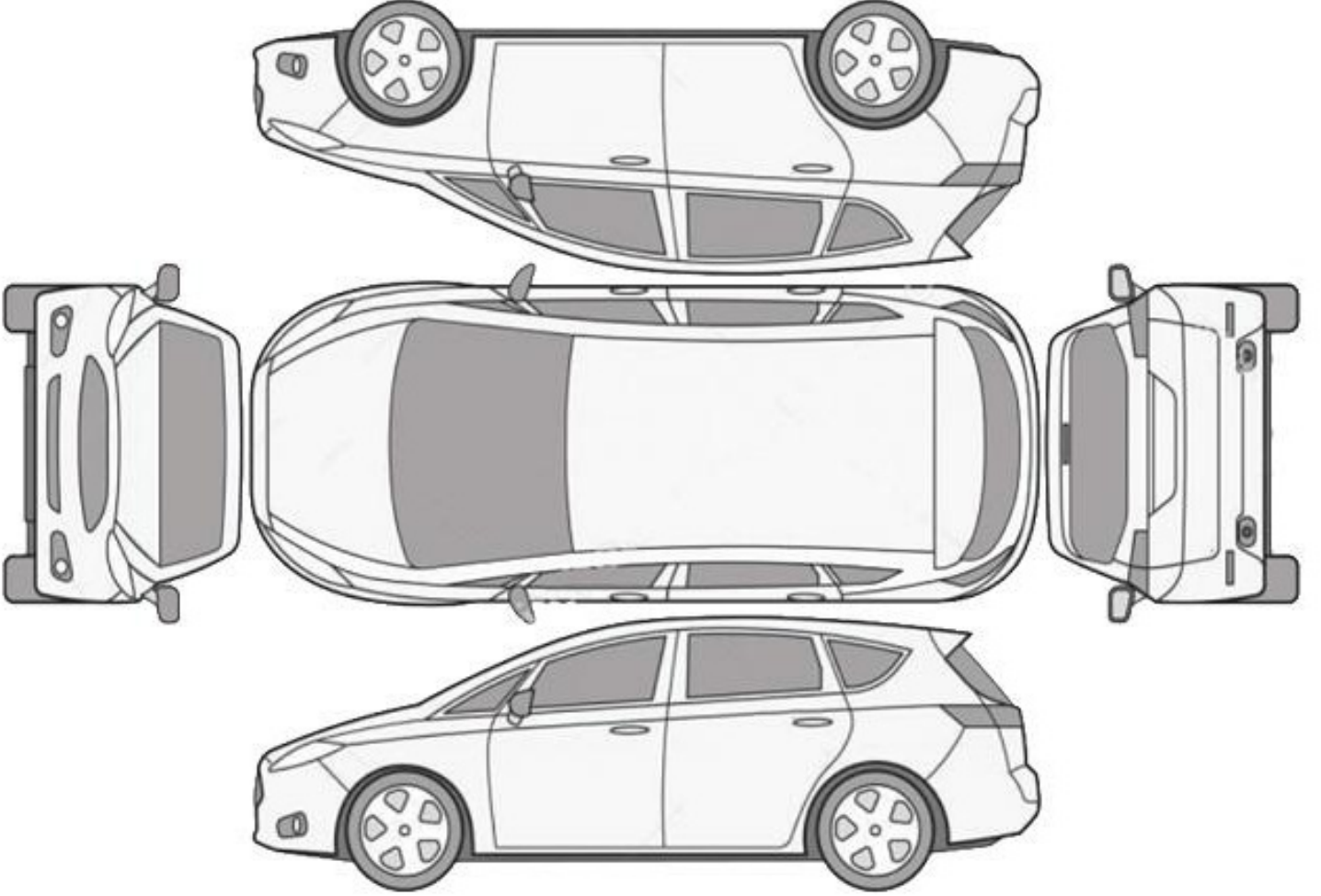

B: Boyalı

B/2: Lokal Boyalı

D: Değişmiş

*****Araçta değişmiş ve boyanmış parça bulunmamaktadır*****

Z OTORİTE EKSPERTİZ OTOMOTİV GAYRİMENKUL TİC. A.Ş. D-Expert
Ankara Şaşmaz Şubesi Bahçekapı Mah.Sanayi Bulvarı No:4/B Şaşmaz
ankara0601@dexpert.com.tr 0312 278 81 82 ETİMESGUT ANKARA

Rapor Tarihi: 24.06.2026 12:35
Rapor No: 06-01-2487465
Mersis No: 0309073518100001

Bayi No: 0601
Araç Giriş Tarihi: 12.05.2026 09:38

Sayfa: 4/11
Araç Çıkış Tarihi: 24.06.2026 12:35

Kontrol Listesi

SORUNSUZ	BAKIM GEREKLİ	ONARIM/DEĞİŞİM GEREKLİ
----------	---------------	------------------------

	Durum	Notlar
Araç Kaporta Aksamı	BAKIM GEREKLİ	Taş izi, Ezik ve çizikler mevcut.
Araç Koltukları Mekanizmaları	SORUNSUZ	
Taban, Tavan, Koltuk ve Kapı Döşemeleri	ONARIM/DEĞİŞİM GEREKLİ	Hasar kir, çizik ve deformeler mevcut
Araç İç Donanımı ve Kumanda Kontrol Düğmeleri	SORUNSUZ	
Aydınlatma ve İkaz Sistemi	SORUNSUZ	
Silecekler	SORUNSUZ	
Elektrik ve Elektronik Aksam	SORUNSUZ	
Torpedo ve Emniyet Kemerleri	SORUNSUZ	
Lastik ve Jantlar	BAKIM GEREKLİ	Jantlarda boya atması mevcut
Fren Sistemi ve Fren Hortumları	SORUNSUZ	
Yürür Aksam	SORUNSUZ	
Motor ve Motor Yağ Seviyesi	SORUNSUZ	
Şanzıman	SORUNSUZ	
Diferansiyel	SORUNSUZ	
Direksiyon Sistemi	SORUNSUZ	
Eğlence Sistemi (Radyo vs.)	SORUNSUZ	
Park Sensörleri	SORUNSUZ	
Araç Altı	SORUNSUZ	
Akü	BAKIM GEREKLİ	Akü verileri okunamadı.
Klima	SORUNSUZ	
Cam ve Cam Düğmeleri	SORUNSUZ	
Kayışlar ve Rulmanlar	SORUNSUZ	
Egzoz Sistemi ve Susturucular	BAKIM GEREKLİ	Arka susturucu ezik
Soğutma Sistemi ve Soğutma Suyu	SORUNSUZ	

Z OTORİTE EKSPERTİZ OTOMOTİV GAYRİMENKUL TİC. A.Ş. D-Expert
Ankara Şaşmaz Şubesi Bahçekapı Mah.Sanayi Bulvarı No:4/B Şaşmaz
ankara0601@dexpert.com.tr 0312 278 81 82 ETİMESGUT ANKARA

Rapor Tarihi: 24.06.2026 12:35 Bayi No: 0601 Sayfa: 5/11
Rapor No: 06-01-2487465 Araç Giriş Tarihi: 12.05.2026 09:38 Araç Çıkış Tarihi: 24.06.2026 12:35
Mersis No: 0309073518100001

Yanal Kayma Ölçüm Değerleri

ÖN	ARKA
-	-

Yanal kayma kabul edilebilir değeri max +5 / -5 (m/km) dir.

Süspansiyon Ölçüm Değerleri

AKS	Sol (%)	Sağ (%)	Fark (%)
1. Aks	-	-	-
2. Aks	-	-	-



Ön sağ sol ve arka sağ sol süspansiyon kabul edilebilirdeğer farkı max.%30 'dur.
Tek amortisör kabul edilebilir min. ölçüm değeri %21 'dir.

Fren Ölçüm Değerleri

Fren Ölçüm Değerleri (daN)	Sol	Sağ	Sapma (%)
1. Aks	-	-	-
2. Aks	-	-	-
El Freni	-	-	-

Verimlilik

-

Sapma yüzdeleri 1. ve 2. aks için %25 altında ve el freni için %50 altında olmalıdır.

Lastikler

Aks	Ebat	Yol ve Yük Endeksi	Diş Derinliği	Tip
Sol Ön	215/65/16	102H	4,83 mm	Kışlık
Sol Arka	215/65/16	102H	6,24 mm	Kışlık
Sağ Ön	215/65/16	102H	5,08 mm	Kışlık
Sağ Arka	215/65/16	102H	6,19 mm	Kışlık



Lastik, sol ön > Hasarlı

Z OTORİTE EKSPERTİZ OTOMOTİV GAYRİMENKUL TİC. A.Ş. D-Expert
Ankara Şaşmaz Şubesi Bahçekapı Mah.Sanayi Bulvarı No:4/B Şaşmaz
ankara0601@dexpert.com.tr 0312 278 81 82 ETİMESGUT ANKARA

Rapor Tarihi: 24.06.2026 12:35 Bayi No: 0601 Sayfa: 6/11
Rapor No: 06-01-2487465 Araç Giriş Tarihi: 12.05.2026 09:38 Araç Çıkış Tarihi: 24.06.2026 12:35
Mersis No: 0309073518100001

Dinamometre Ölçüm Değerleri

Ölçülen Motor Torku -	Teker Torku -	Teker Gücü -	Test Hızı -
NM	NM	KW	km/h
Ruhsat Verisi Güç 110	Test Sonucu Güç -	Kayıp Güç -	Performans % --
KW	KW	KW	

RPM (Devir/dk) Grafiği

Grafik bilgisi yüklenmemiş...

Z OTORİTE EKSPERTİZ OTOMOTİV GAYRİMENKUL TİC. A.Ş. D-Expert
Ankara Şaşmaz Şubesi Bahçekapı Mah.Sanayi Bulvarı No:4/B Şaşmaz
ankara0601@dexpert.com.tr 0312 278 81 82 ETİMESGUT ANKARA

Rapor Tarihi: 24.06.2026 12:35 Bayi No: 0601 Sayfa: 7/11
Rapor No: 06-01-2487465 Araç Giriş Tarihi: 12.05.2026 09:38 Araç Çıkış Tarihi: 24.06.2026 12:35
Mersis No: 0309073518100001

OBD Genel Arıza Tarama

Telefon:
Faks:
E-mail:
İnternet;

12.05.2026

Araç:

Dacia Duster-11l 1.3i Tce 4x4

Motor kodu:

H5H-480 (H5H-E4)

Üretim yılı;

Kilometre durumu:

Lisans numarası :

VİN:

VF1HJD40869856280 (kumanda linitesinden okunan)

Test edilmiş:

12.05.2026 14:31:28/

Hata kodu / Genel sorgulama / -

Tüm yapı gruplarının hata kodu genel sorgulaması

Bileşen grubu

Sistem

Hata

OBD

OBD

Motor

Benzinli motor OBD

Hata kodu DTC 010616:

HAVA BASINCI SENSORU VE/VEYA EMME BORUSU BASINÇ SEN-
SORU

Fonksiyon hatalıdır.

Hata kodu DTC 009077:

Yakıt basıncı bilgisi

HATALI SINYAL FONKSİYONU

Hata kodu DTC 158B96:

Krank mili sensörü

HATALI SINYAL

Hava yastığı

Airbag OBD

Hata kodu DTC 903616:

Güç kaynağı

ARIZALI GÜÇ KAYNAĞI

Hata kodu DTC 80D249:

Hava yastığı ikaz lambası

ARIZALI ELEKTRİK DEVRESİ

Hata kodu DTC 903617:

Güç kaynağı

ARIZALI GÜÇ KAYNAĞI

Konfor

UCH OBD

Hella Gutmann Solutions GmbH

mega macs PC

Hata kodu DTC 952014:

Mars motoru rölesi

Fonksiyon hatalıdır.

Hata kodu DTC 95F108:

Hata kodu DTC 952818:

Hata kodu DTC 956024:

KAVRAMA SVİCİ

ARIZALI ELEKTRİK DEVRESİ

Hata kodu DTC 956523:

Fren pedali müşiri

ARIZALI ELEKTRİK DEVRESİ

Hata kodu DTC 956624:

Fren pedali müşiri

ARIZALI ELEKTRİK DEVRESİ

Hata kodu DTC 926681:

AKUNUN ELEKTRİK AKIMI İÇİN SENSÖR

ARIZALI GÜÇ KAYNAĞI

Hata kodu DTC 926696:

AKUNUN ELEKTRİK AKIMI İÇİN SENSÖR

ARIZALI GÜÇ KAYNAĞI

Konfor

UPC OBD

Hata kodu DTC 927094:

DİREKSİYON SUTUNU KOMBİNASYON ANAHTARI

ARIZALI ELEKTRİK DEVRESİ

Hata kodu DTC 927096:

DİREKSİYON SUTUNU KOMBİNASYON ANAHTARI

ARIZALI ELEKTRİK DEVRESİ

Konfor

Gosterge panosu grubu OBD

4*

Hata kodu DTC F00316:

Kumanda Ünitesi glic kaynağı

Fonksiyon hatalıdır.

Hata kodu DTC C11187:

Hata kodu DTC E14F87:

Hata kodu DTC E14A87:

Direksiyon

Direksiyon OBD

Hata kodu DTC 560116:

AKU VOLTAJI

HATALI VOLTAJ/GÜÇ KAYNAĞI

Hella Gutmann Solutions GmbH

mega macs PC

Z OTORİTE EKSPERTİZ OTOMOTİV GAYRİMENKUL TİC. A.Ş. D-Expert
Ankara Şaşmaz Şubesi Bahçekapı Mah.Sanayi Bulvarı No:4/B Şaşmaz
ankara0601@dexpert.com.tr 0312 278 81 82 ETİMESGUT ANKARA

Rapor Tarihi: 24.06.2026 12:35 Bayi No: 0601 Sayfa: 8/11
Rapor No: 06-01-2487465 Araç Giriş Tarihi: 12.05.2026 09:38 Araç Çıkış Tarihi: 24.06.2026 12:35
Mersis No: 0309073518100001

Tramer Sorgulaması

Hasar Tarihi	Hasar Parça Değişimi	Hasar Tanımı	Ağır Hasarlı mı ?	Hasar Maliyeti	Hasar Maliyeti Kur Bilgisi
28.05.2024		ERP-Çarpma	Hayır	18777.54	TL

Z OTORİTE EKSPERTİZ OTOMOTİV GAYRİMENKUL TİC. A.Ş. D-Expert
Ankara Şaşmaz Şubesi Bahçekapı Mah.Sanayi Bulvarı No:4/B Şaşmaz
ankara0601@dexpert.com.tr 0312 278 81 82 ETİMESGUT ANKARA

Rapor Tarihi: 24.06.2026 12:35
Rapor No: 06-01-2487465
Mersis No: 0309073518100001

Bayi No: 0601
Araç Giriş Tarihi: 12.05.2026 09:38

Sayfa: 9/11
Araç Çıkış Tarihi: 24.06.2026 12:35

Araç Resimleri



Çizik



Döşemeler/Kapaklar,
Döşemeler/Kapaklar > Çizik



Döşemeler/Kapaklar,
Döşemeler/Kapaklar > Çizik



Çamurluk, sol arka, Çamurluk,
sol arka > Çizik



Tampon, ön, Ön tampon >
Çizik

Vuruk



Egzoz sistemi, Arka susturucu
> Ezik



Kapı, sağ arka, Kapı, sağ arka
> Vuruk



Çamurluk, sağ arka, Çamurluk,
sağ arka > Ezik

Z OTORİTE EKSPERTİZ OTOMOTİV GAYRİMENKUL TİC. A.Ş. D-Expert
Ankara Şaşmaz Şubesi Bahçekapı Mah.Sanayi Bulvarı No:4/B Şaşmaz
ankara0601@dexpert.com.tr 0312 278 81 82 ETİMESGUT ANKARA

Rapor Tarihi: 24.06.2026 12:35 Bayi No: 0601 Sayfa: 10/11
Rapor No: 06-01-2487465 Araç Giriş Tarihi: 12.05.2026 09:38 Araç Çıkış Tarihi: 24.06.2026 12:35
Mersis No: 0309073518100001

Diğer



Kaporta, Kaporta > Pas



Motor kaputu, Motor kaputu > Noktasal Ezik

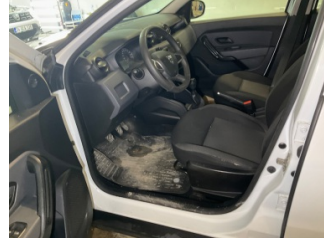

Döşemeler/Kapaklar,
Döşemeler/Kapaklar > Deforme Olmuş

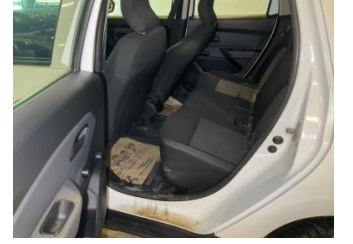

Döşemeler/Kapaklar,
Döşemeler/Kapaklar > Deforme Olmuş



Döşemeler/Kapaklar,
Döşemeler/Kapaklar > Kirlenmiş



Döşemeler/Kapaklar,
Döşemeler/Kapaklar > Kirlenmiş



Direksiyon sistemi, Direksiyon simidi > Deforme Olmuş



Koltuklar, ön, Koltuk döşemesi, sol ön > Hasarlı



Kapı, sol ön, Kapı, sol ön > Küçük Çizik



Motor kaputu, Motor kaputu > Taş İzi

Notlar

Lastik ile ilgili notlar;

Lastik basınç uyarı ikaz lambası yanıyor.

Hasarlar ile ilgili notlar;

Araç genelinde yüzeysel çizikler mevcut

Diğer notlar;

Araç teknik spesifikasyonu gereği DYNO testi yapılamamıştır. Sol ön lastik hasarlı olduğundan fren süspansiyon testi yapılmadı.

Z OTORİTE EKSPERTİZ OTOMOTİV GAYRİMENKUL TİC. A.Ş. D-Expert
Ankara Şaşmaz Şubesi Bahçekapı Mah.Sanayi Bulvarı No:4/B Şaşmaz
ankara0601@dexpert.com.tr 0312 278 81 82 ETİMESGUT ANKARA

Rapor Tarihi: 24.06.2026 12:35 Bayi No: 0601 Sayfa: 11/11
Rapor No: 06-01-2487465 Araç Giriş Tarihi: 12.05.2026 09:38 Araç Çıkış Tarihi: 24.06.2026 12:35
Mersis No: 0309073518100001

Açıklama

Araçta detaylı iç temizlik işlemi ile giderilebilecek, kirlenme ve lekeler ekspertiz kapsamı dışında tutulmuştur.

Araç değerine etki etmeyecek mini onarım ve- veya pasta cila işlemi ile giderilebilecek vuruks ve çizikler ekspertiz kapsamı dışında tutulmuştur.

Aracın yaş, km ve genel durumu dikkate alınarak; normal kullanım şartları dahilinde de araçta oluşan fakat aracın görşelliğini ve teknik işleyişini etkilemeyen aşınma ve yıpranmalar ekspertiz kapsamı dışında tutulmuştur.

- Ekspertiz aracın kontrol edildiği gün için geçerli olup, hangi nedenle olursa olsun kontrol tarihinden sonra oluşabilecek hasarlardan Doğuş D Expert Ekspertiz ve Danışmanlık Anonim Şirketi ve Franchise sahibi tüm iş ortakları sorumlu değildir.
- Ekspertiz sonucu verilen tüm değerler, ölçümler ve tespitler, aracın formunda belirtilen km. ve tarih için geçerlidir. Bu tarih ve km. sonrası araçta olağan yıpranma, hatalı kullanım, yol ve hava şartları, sürücü hataları ve üretim kaynaklı olarak ortaya çıkabilecek arızalar ve hasarlar Doğuş D Expert Ekspertiz ve Danışmanlık Anonim Şirketi ve Franchise sahibi tüm iş ortakları'nın sorumluluğunda değildir.
- Rapordaki km bilgisi, aracın km panosundan okunmuş km bilgisidir. Doğuş D Expert Ekspertiz ve Danışmanlık Anonim Şirketi ve Franchise sahibi tüm iş ortakları, panodaki km bilgisinin gerçeği yansıtmaması dolayısıyla ekspertiz raporundaki tespitlerin eksik, yanlış veya yanıltıcı olmasından ve bunun sonuçlarından sorumlu değildir.
- Doğuş D Expert Ekspertiz ve Danışmanlık Anonim Şirketi ve Franchise sahibi tüm iş ortakları tarafından yapılan ikinci el araç ekspertizi aracın resmi fenni muayenesinin yerine geçmez ve resmi fenni muayenesinde başarılı olunacağını da garanti etmez.
- İmalatçı tarafından üretilen aracın daha sonradan üzerinde yapılan tadilatların uygun olmaması ve montajı yapılan yedek parçaların orijinal olmaması gerekli teknik bilgi ve yetkinliğe sahip kişiler tarafından montajının yapılmaması veya tamir şeklinin imalatçı tarafından kabul edilmiş teknik özelliklere uymaması gibi durumlar halinde sonradan doğabilecek her türlü can ve mal güvenliğini etkileyecek faktörler olmak üzere bu ve benzeri durumlardan ekspertiz raporumuz sorumlu değildir. ÖRNEK: Airbag ve emniyet kemerlerinin, radyatörlerin, aksların değiştirilmeyerek onarılması gibi durumlar.
- İkinci el araç ekspertizi aracın hiçbir parçası sökülmeden, tamamen çıplak gözle yapılmıştır. Araç içerisindeki veya aksamındaki hasarların tespiti için kapak, döşeme ve benzeri parçaların sökülmesi bu ekspertiz kapsamında olmayıp, Doğuş D Expert Ekspertiz ve Danışmanlık Anonim Şirketi ve Franchise sahibi tüm iş ortakları ancak bu şekilde detaylı bir ekspertiz sonucu ortaya çıkabilecek hasarların tespit edilememiş olmasından sorumlu değildir.
- TSE 13805 yönetmeliğine göre HYB numaramızın raporda belirtilmesi için en kapsamlı paketimiz Full Plus Ekspertiz ve üzeri paketlerimiz için geçerlidir.
- Uyarı: Tramer sorgulama içeriği, sigorta şirketleri tarafından Sigorta Bilgi ve Gözetim Merkezi ("SBM")'ne iletilen sigorta kayıtlarından ibarettir. İlgili sorguya ait tutarda, trafik ve kasko hasarlarında yer alan dava faizi ve yargılama giderleri dahil edilmemektedir. Tramer sorgulama içeriğindeki bilgiler resmî belge olarak kullanılamaz. Şirketimizin kayıtlarla herhangi bir bağlantısı olmayıp yalnızca bilgi amaçlı paylaşılmaktadır. Detaylı bilgi için SBM resmî internet sitesine başvurunuz.

Müşteri Adı/Soyadı

İmzası