

Doğuş D-Expert Ekspertiz ve Danışmanlık A.Ş D-Expert Ankara Şubesi
Bahçekapı Mah.Sanayi Bulvarı No:4/B Şaşmaz
ankara0601@dexpert.com.tr 0312 278 81 82 ETİMESGUT ANKARA

Rapor Tarihi: 20.11.2025 10:22
Rapor No: 06-01-1437601
Mersis No: 0309073518100001

Bayi No: 0601
Araç Giriş Tarihi: 20.11.2025 09:50

Sayfa: 1/13
Araç Çıkış Tarihi: 20.11.2025 10:22

Full Plus Ekspertiz



34FJY672



Eksper / İmza



06-HYB-8225

Doğuş D-Expert Ekspertiz ve Danışmanlık A.Ş D-Expert Ankara Şubesi
Bahçekapı Mah.Sanayi Bulvarı No:4/B Şaşmaz
ankara0601@dexpert.com.tr 0312 278 81 82 ETİMESGUT ANKARA

Rapor Tarihi: 20.11.2025 10:22 Bayi No: 0601 Sayfa: 2/13
Rapor No: 06-01-1437601 Araç Giriş Tarihi: 20.11.2025 09:50 Araç Çıkış Tarihi: 20.11.2025 10:22
Mersis No: 0309073518100001

Müşteri Bilgileri

Müşteri TAN OTO MOTORLU ARAÇLAR TAŞIMACILIK
İNŞ.TİC.LTD.ŞTİ.(GÖLBAŞI)

Araç Bilgileri

Plaka	34FJY672	Şanzıman Tipi	Manuel
KM	103939	Yakıt Cinsi	Benzin
Şase	VF1HJD40X69429375	Motor Gücü	110 kw
Motor Hacmi	1332cc	Marka	Dacia
Rengi	BEYAZ	Model	Duster
İlk Tescil Tarihi	10-06-2022	Sonraki Muayene Tar.	00-00-0000
Model Yılı	2022	Sonraki Egzoz Mua. Tar.	00-00-00
Araç Tipi	SUV	Ruhsat Sahibi	TAN OTO MOTORLU ARAÇLAR SANAYİ VE TİCARET ANONİM ŞİRKETİ
Kapı Sayısı	5 Kapı		

Doğuş D-Expert Ekspertiz ve Danışmanlık A.Ş D-Expert Ankara Şubesi
Bahçekapı Mah.Sanayi Bulvarı No:4/B Şaşmaz
ankara0601@dexpert.com.tr 0312 278 81 82 ETİMESGUT ANKARA

Rapor Tarihi: 20.11.2025 10:22
Rapor No: 06-01-1437601
Mersis No: 0309073518100001

Bayi No: 0601
Araç Giriş Tarihi: 20.11.2025 09:50

Sayfa: 3/13
Araç Çıkış Tarihi: 20.11.2025 10:22

Kaporta Kontrolü(Değişmiş Boyanmış kontrolü)

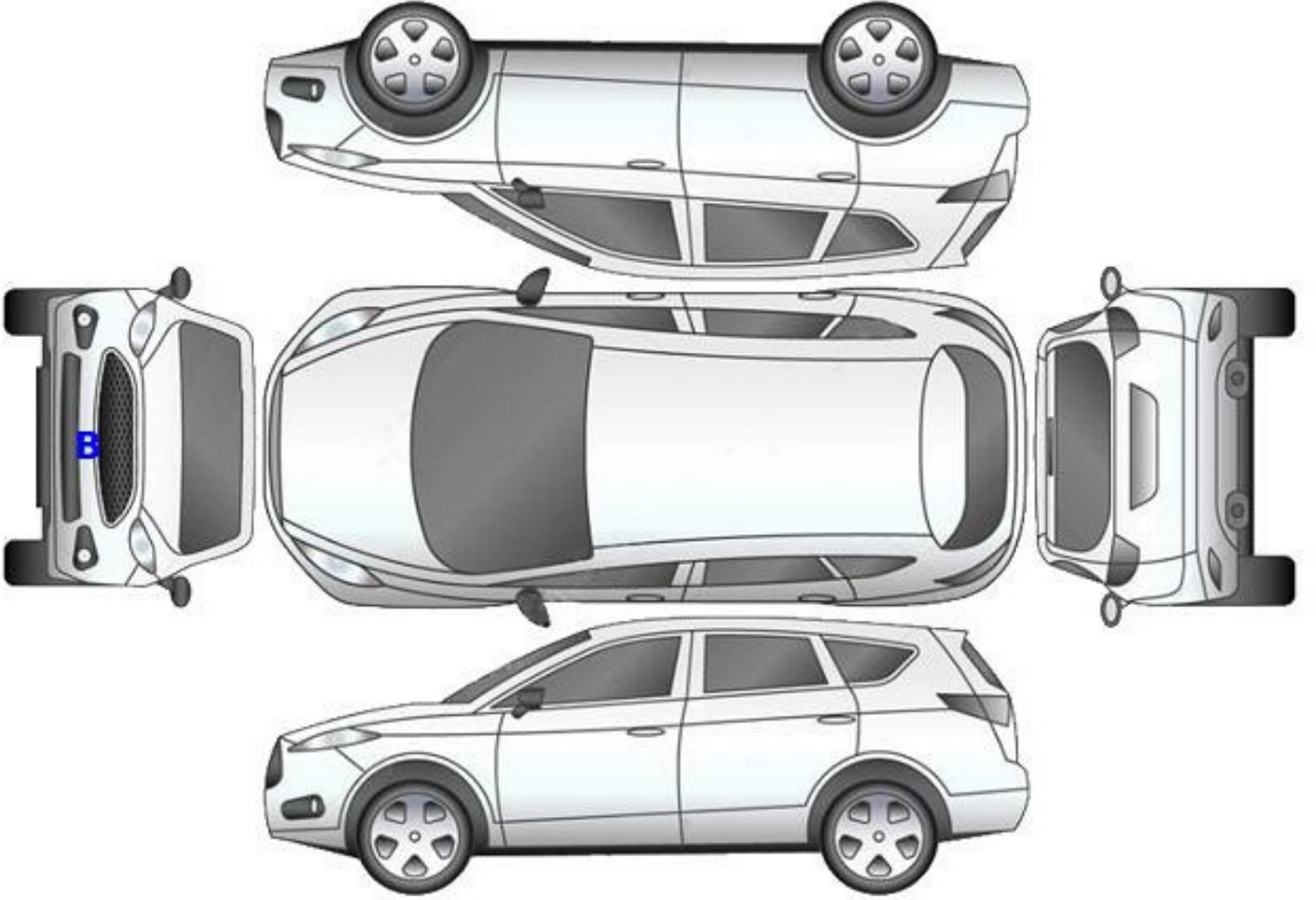

B: Boyalı

B/2: Lokal Boyalı

D: Değişmiş

Doğuş D-Expert Ekspertiz ve Danışmanlık A.Ş D-Expert Ankara Şubesi
Bahçekapı Mah.Sanayi Bulvarı No:4/B Şaşmaz
ankara0601@dexpert.com.tr 0312 278 81 82 ETİMESGUT ANKARA

Rapor Tarihi: 20.11.2025 10:22
Rapor No: 06-01-1437601
Mersis No: 0309073518100001

Bayi No: 0601
Araç Giriş Tarihi: 20.11.2025 09:50

Sayfa: 4/13
Araç Çıkış Tarihi: 20.11.2025 10:22

Kontrol Listesi

SORUNSUZ	BAKIM GEREKLİ	ONARIM/DEĞİŞİM GEREKLİ
----------	---------------	------------------------

	Durum	Notlar
Araç Kaporta Aksamı	BAKIM GEREKLİ	Ezikler ve çizikler mevcut
Araç Koltukları Mekanizmaları	SORUNSUZ	
Taban, Tavan, Koltuk ve Kapı Döşemeleri	BAKIM GEREKLİ	Çizikler,deformeler ve kir mevcut
Araç İç Donanımı ve Kumanda Kontrol Düğmeleri	SORUNSUZ	
Aydınlatma ve İkaz Sistemi	SORUNSUZ	
Silecekler	SORUNSUZ	
Elektrik ve Elektronik Aksam	SORUNSUZ	
Torpido ve Emniyet Kemerleri	SORUNSUZ	
Lastik ve Jantlar	ONARIM/DEĞİŞİM GEREKLİ	Lastikler deforme ve jantların boyaları atmış
Fren Sistemi ve Fren Hortumları	SORUNSUZ	
Yürür Aksam	SORUNSUZ	
Motor ve Motor Yağ Seviyesi	SORUNSUZ	
Şanzıman	ONARIM/DEĞİŞİM GEREKLİ	Yağ kaçağı mevcut
Diferansiyel	SORUNSUZ	
Direksiyon Sistemi	SORUNSUZ	
Eğlence Sistemi (Radyo vs.)	SORUNSUZ	
Park Sensörleri	SORUNSUZ	
Araç Altı	SORUNSUZ	
Akü	BAKIM GEREKLİ	Akü değerleri görülemediği için akü testi yapılamadı.
Klima	SORUNSUZ	
Cam ve Cam Düğmeleri	SORUNSUZ	
Kayışlar ve Rulmanlar	SORUNSUZ	
Egzoz Sistemi ve Susturucular	SORUNSUZ	
Soğutma Sistemi ve Soğutma Suyu	SORUNSUZ	

Doğuş D-Expert Ekspertiz ve Danışmanlık A.Ş D-Expert Ankara Şubesi
Bahçekapı Mah.Sanayi Bulvarı No:4/B Şaşmaz
ankara0601@dexpert.com.tr 0312 278 81 82 ETİMESGUT ANKARA

Rapor Tarihi: 20.11.2025 10:22 Bayi No: 0601 Sayfa: 5/13
Rapor No: 06-01-1437601 Araç Giriş Tarihi: 20.11.2025 09:50 Araç Çıkış Tarihi: 20.11.2025 10:22
Mersis No: 0309073518100001

Yanal Kayma Ölçüm Değerleri

ÖN	ARKA
-2.3 m/km	4,5 m/km

Yanal kayma kabul edilebilir değeri max +5 / -5 (m/km) dir.

Süspansiyon Ölçüm Değerleri

AKS	Sol (%)	Sağ (%)	Fark (%)
1. Aks	66	70	4
2. Aks	64	53	11

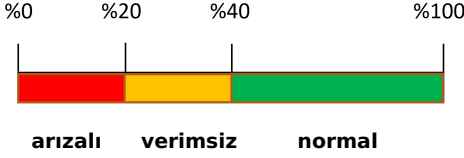

Ön sağ sol ve arka sağ sol süspansiyon kabul edilebilirdeğer farkı max.%30 'dur.
Tek amortisör kabul edilebilir min. ölçüm değeri %21 'dir.

Fren Ölçüm Değerleri

Fren Ölçüm Değerleri (daN)	Sol	Sağ	Sapma (%)
1. Aks	144	172	16.5
2. Aks	0.943	1.062	11
El Freni	0.909	0.9845	7

Verimlilik

45

Sapma yüzdeleri 1. ve 2. aks için %25 altında ve el freni için %50 altında olmalıdır.

Lastikler

Aks	Ebat	Yol ve Yük Endeksi	Diş Derinliği	Tip
Sol Ön	215/65/16	98V	2,99 mm	Kışlık
Sol Arka	215/65/16	98V	2,01 mm	Kışlık
Sağ Ön	215/65/16	98V	2,78 mm	Kışlık
Sağ Arka	215/65/16	98V	2,25 mm	Kışlık

Doğuş D-Expert Ekspertiz ve Danışmanlık A.Ş D-Expert Ankara Şubesi
Bahçekapı Mah.Sanayi Bulvarı No:4/B Şaşmaz
ankara0601@dexpert.com.tr 0312 278 81 82 ETİMESGUT ANKARA

Rapor Tarihi: 20.11.2025 10:22 Bayi No: 0601 Sayfa: 6/13
Rapor No: 06-01-1437601 Araç Giriş Tarihi: 20.11.2025 09:50 Araç Çıkış Tarihi: 20.11.2025 10:22
Mersis No: 0309073518100001

Dinamometre Ölçüm Değerleri

Ölçülen Motor Torku	Teker Torku	Teker Gücü	Test Hızı
-	-	-	-
NM	NM	KW	km/h
Ruhsat Verisi Güç	Test Sonucu Güç	Kayıp Güç	Performans %
110	-	-	--
KW	KW	KW	

RPM (Devir/dk) Grafiği

Grafik bilgisi yüklenmemiş...

Doęuř D-Expert Ekspertiz ve Danıřmanlık A.Ő D-Expert Ankara Őubesi
Bahekapı Mah.Sanayi Bulvarı No:4/B Őařmaz
ankara0601@dexpert.com.tr 0312 278 81 82 ETİMESGUT ANKARA

Rapor Tarihi: 20.11.2025 10:22 Bayi No: 0601 Sayfa: 7/13
Rapor No: 06-01-1437601 Ara Giriř Tarihi: 20.11.2025 09:50 Ara ıkıř Tarihi: 20.11.2025 10:22
Mersis No: 0309073518100001

OBD Genel Arıza Tarama

20.11.2025

Arac:

Dacia Duster-111 1.3i TCe 4x4

Motor kodu:

H5H-480 (H5H-E4)

Uretim yili;

Kilometre durumu:

Lisans numarası :

VIN:

VF1HJD40X69429375 (kumanda Initesinden okunan)

Test edilmiř:

20.11.2025 10:16:46 / Standard

Hata kodu / Genel sorgulama / -

Tum yapı gruplarının hata kodu genel sorgulaması

Bilesen grubu

Sistem

Hata

OBD

OBD

Motor

Benzinli motor OBD

Hata kodu DTC 145396:

Kurum partikil filtresi diferansiyel basın sensor

i

ARIZALI ELEKTRİK DEVRESİ

Hata kodu DTC 06271C:

Yakit pompası

ARIZALI/EKSIK KONTROL

Hata kodu DTC 014192:

İsitmali lambda sensörü sonrasında

ARIZALI ELEKTRİK DEVRESİ

Hata kodu DTC 158B96:

Krank mili sensörü

HATALI SINYAL

Hata kodu DTC 245329:

Kurum partikil filtresi diferansiyel basın sensor

i

Fonksiyon hatalıdır.

ABS

ABS/ESP OBD

Hata kodu DTC 405154:

Direks. acl sen

Hafıza fonksiyonu arızalı

Hata kodu DTC F00316:

ECU

ARIZALI GUC KAYNAGI

Hava yastığı

Airbag OBD

Hata kodu DTC 903616:

Guc kaynagi

ARIZALI GUC KAYNAGI

Hella Gutmann Solutions GmbH

mega macs PC

Konfor

UCH OBD

Hata kodu DTC 95F108:

Hata kodu DTC 952818:

Hata kodu DTC 956024:

KAVRAMA SVICI

ARIZALI ELEKTRİK DEVRESİ

Hata kodu DTC 956123:

KAVRAMA SVICI

ARIZALI ELEKTRİK DEVRESİ

Hata kodu DTC 926681:

AKUNUN ELEKTRİK AKIMI İCİN SENSOR

HATALI İSLEV/ARALIK DEVRESİ

Hata kodu DTC 926696:

AKUNUN ELEKTRİK AKIMI İCİN SENSOR

HATALI İSLEV/ARALIK DEVRESİ

Konfor

UPC OBD

Konfor

Gosterge panosu grubu OBD

Sanziman

AWD sanziman CAN

Hata kodu DTC F00316:

Kumanda Ünitesi glic kaynagi

ARIZALI GUC KAYNAGI

Direksiyon

Direksiyon OBD

Hata kodu DTC 561854:

Direks. acl sen

Hafıza fonksiyonu arızalı

Hata kodu DTC 560116:

AKU VOLTAJı

HATALI VOLTAJı/GUC KAYNAGI

Hella Gutmann Solutions GmbH

mega macs PC

Doğuş D-Expert Ekspertiz ve Danışmanlık A.Ş D-Expert Ankara Şubesi
Bahçekapı Mah.Sanayi Bulvarı No:4/B Şaşmaz
ankara0601@dexpert.com.tr 0312 278 81 82 ETİMESGUT ANKARA

Rapor Tarihi: 20.11.2025 10:22 Bayi No: 0601 Sayfa: 8/13
Rapor No: 06-01-1437601 Araç Giriş Tarihi: 20.11.2025 09:50 Araç Çıkış Tarihi: 20.11.2025 10:22
Mersis No: 0309073518100001

Tramer Sorgulaması

Hasar Tarihi	Hasar Parça Değişimi	Hasar Tanımı	Ağır Hasarlı mı ?	Hasar Maliyeti	Hasar Maliyeti Kur Bilgisi
01.01.2025		Carpma	Hayır	0	TL

Doğuş D-Expert Ekspertiz ve Danışmanlık A.Ş D-Expert Ankara Şubesi
Bahçekapı Mah.Sanayi Bulvarı No:4/B Şaşmaz
ankara0601@dexpert.com.tr 0312 278 81 82 ETİMESGUT ANKARA

Rapor Tarihi: 20.11.2025 10:22
Rapor No: 06-01-1437601
Mersis No: 0309073518100001

Bayi No: 0601
Araç Giriş Tarihi: 20.11.2025 09:50

Sayfa: 9/13
Araç Çıkış Tarihi: 20.11.2025 10:22

Araç Resimleri



Çizik

Doğuş D-Expert Ekspertiz ve Danışmanlık A.Ş D-Expert Ankara Şubesi
Bahçekapı Mah.Sanayi Bulvarı No:4/B Şaşmaz
ankara0601@dexpert.com.tr 0312 278 81 82 ETİMESGUT ANKARA

Rapor Tarihi: 20.11.2025 10:22
Rapor No: 06-01-1437601
Mersis No: 0309073518100001

Bayi No: 0601
Araç Giriş Tarihi: 20.11.2025 09:50

Sayfa: 10/13
Araç Çıkış Tarihi: 20.11.2025 10:22



Tampon, ön, Ön tampon > Çizik



Tampon, ön, Ön tampon > Çizik



Tampon, ön, Ön tampon > Çizik



Kapı, sol ön, Kapı, sol ön > Çizik



Kapı, sol ön, Kapı, sol ön > Çizik



Tampon, arka, Arka tampon > Çizik

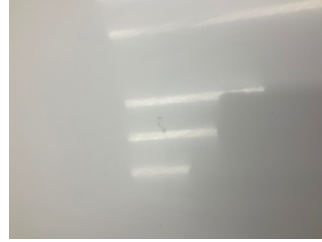

Kapı, sol arka, Kapı, sol arka > Çizik



Çamurluk, sol, Çamurluk, sol > Çizik



Döşemeler/Kapaklar, Döşemeler/Kapaklar > Çizik



Döşemeler/Kapaklar, Döşemeler/Kapaklar > Çizik



Döşemeler/Kapaklar, Döşemeler/Kapaklar > Çizik

Vuruk



Motor kaputu, Motor kaputu > Ezik



Motor kaputu, Motor kaputu > Ezik

Diğer

Doğuş D-Expert Ekspertiz ve Danışmanlık A.Ş D-Expert Ankara Şubesi
Bahçekapı Mah.Sanayi Bulvarı No:4/B Şaşmaz
ankara0601@dexpert.com.tr 0312 278 81 82 ETİMESGUT ANKARA

Rapor Tarihi: 20.11.2025 10:22
Rapor No: 06-01-1437601
Mersis No: 0309073518100001

Bayi No: 0601
Araç Giriş Tarihi: 20.11.2025 09:50

Sayfa: 11/13
Araç Çıkış Tarihi: 20.11.2025 10:22



Çamurluk, sağ, Davlumbaz > Hasarlı



Şanzıman, Şanzıman > Yağ Kaçağı



Şanzıman, Şanzıman > Yağ Kaçağı



Çamurluk, sol arka, Çamurluk, sol arka > Taş Izi



Farlar, Far camı, sağ > Deforme Olmuş



Motor kaputu, Motor kaputu > Taş Izi



Motor kaputu, Motor kaputu > Taş Izi



Camlar, Ön cam > Taş Izi



Tavan, Tavan > Yakıcı Madde ile Zarar Görmüş



Direksiyon sistemi, Direksiyon simidi > Deforme Olmuş



Döşemeler/Kapaklar, Döşemeler/Kapaklar > Kirlenmiş



Döşemeler/Kapaklar, Döşemeler/Kapaklar > Kirlenmiş



Döşemeler/Kapaklar, Döşemeler/Kapaklar > Kirlenmiş



Döşemeler/Kapaklar, Döşemeler/Kapaklar > Deforme Olmuş



Döşemeler/Kapaklar, Döşemeler/Kapaklar > Deforme Olmuş



Döşemeler/Kapaklar, Döşemeler/Kapaklar > Deforme Olmuş

Doğuş D-Expert Ekspertiz ve Danışmanlık A.Ş D-Expert Ankara Şubesi
Bahçekapı Mah.Sanayi Bulvarı No:4/B Şaşmaz
ankara0601@dexpert.com.tr 0312 278 81 82 ETİMESGUT ANKARA

Rapor Tarihi: 20.11.2025 10:22
Rapor No: 06-01-1437601
Mersis No: 0309073518100001

Bayi No: 0601
Araç Giriş Tarihi: 20.11.2025 09:50

Sayfa: 12/13
Araç Çıkış Tarihi: 20.11.2025 10:22



Döşemeler/Kapaklar,
Döşemeler/Kapaklar >
Deforme Olmuş

Notlar

Diğer notlar;

Araç teknik spesifikasyonu gereği DYNO testi yapılamamıştır. Araç genelinde yoğun yüzeysel çizikler ve araç boyasında solmalar mevcut

Doğuş D-Expert Ekspertiz ve Danışmanlık A.Ş D-Expert Ankara Şubesi
Bahçekapı Mah.Sanayi Bulvarı No:4/B Şaşmaz
ankara0601@dexpert.com.tr 0312 278 81 82 ETİMESGUT ANKARA

Rapor Tarihi: 20.11.2025 10:22 Bayi No: 0601 Sayfa: 13/13
Rapor No: 06-01-1437601 Araç Giriş Tarihi: 20.11.2025 09:50 Araç Çıkış Tarihi: 20.11.2025 10:22
Mersis No: 0309073518100001

Açıklama

Araçta detaylı iç temizlik işlemi ile giderilebilecek, kirlenme ve lekeler ekspertiz kapsamı dışında tutulmuştur.

Araç değerine etki etmeyecek mini onarım ve- veya pasta cila işlemi ile giderilebilecek vuruks ve çizikler ekspertiz kapsamı dışında tutulmuştur.

Aracın yaş, km ve genel durumu dikkate alınarak; normal kullanım şartları dahilinde de araçta oluşan fakat aracın görşelliğini ve teknik işleyişini etkilemeyen aşınma ve yıpranmalar ekspertiz kapsamı dışında tutulmuştur.

- Ekspertiz aracın kontrol edildiği gün için geçerli olup, hangi nedenle olursa olsun kontrol tarihinden sonra oluşabilecek hasarlardan Doğuş D Expert Ekspertiz ve Danışmanlık Anonim Şirketi ve Franchise sahibi tüm iş ortakları sorumlu değildir.
- Ekspertiz sonucu verilen tüm değerler, ölçümlenmeler ve tespitler, aracın formunda belirtilen km. ve tarih için geçerlidir. Bu tarih ve km. sonrası araçta olağan yıpranma, hatalı kullanım, yol ve hava şartları, sürücü hataları ve üretim kaynaklı olarak ortaya çıkabilecek arızalar ve hasarlar Doğuş D Expert Ekspertiz ve Danışmanlık Anonim Şirketi ve Franchise sahibi tüm iş ortakları'nin sorumluluğunda değildir.
- Rapordaki km bilgisi, aracın km panosundan okunmuş km bilgisidir. Doğuş D Expert Ekspertiz ve Danışmanlık Anonim Şirketi ve Franchise sahibi tüm iş ortakları,panodaki km bilgisinin gerçeği yansıtmaması dolayısıyla ekspertiz raporundaki tespitlerin eksik, yanlış veya yanıltıcı olmasından ve bunun sonuçlarından sorumlu değildir.
- Doğuş D Expert Ekspertiz ve Danışmanlık Anonim Şirketi ve Franchise sahibi tüm iş ortakları tarafından yapılan ikinci el araç ekspertizi aracın resmi fenni muayenesinin yerine geçmez ve resmi fenni muayenesinde başarılı olunacağını da garanti etmez.
- İmalatçı tarafından üretilen aracın daha sonradan üzerinde yapılan tadilatların uygun olmaması ve montajı yapılan yedek parçaların orijinal olmaması gerekli teknik bilgi ve yetkinliğe sahip kişiler tarafından montajının yapılmaması veya tamir seklinin imalatçı tarafından kabul edilmiş teknik özelliklere uymaması gibi durumlar halinde sonradan doğabilecek her türlü can ve mal güvenliğini etkileyecek faktörler olmak üzere bu ve benzeri durumlardan ekspertiz raporumuz sorumlu değildir. ÖRNEK: Airbag ve emniyet kemerlerinin, radyatörlerin, aksların değiştirilmeyerek onarılması gibi durumlar.
- İkinci el araç ekspertizi aracın hiçbir parçası sökülmeden, tamamen çıplak gözle yapılmıştır. Araç içerisindeki veya aksamındaki hasarların tespiti için kapak, döşeme ve benzeri parçaların sökülmesi bu ekspertiz kapsamında olmayıp, Doğuş D Expert Ekspertiz ve Danışmanlık Anonim Şirketi ve Franchise sahibi tüm iş ortakları ancak bu şekilde detaylı bir ekspertiz sonucu ortaya çıkabilecek hasarların tespit edilememiş olmasından sorumlu değildir.
- TSE 13805 yönetmeliğine göre HYB numaramızın raporda belirtilmesi için en kapsamlı paketimiz Full Plus Ekspertiz ve üzeri paketlerimiz için geçerlidir.
- Uyarı: Tramer sorgulama içeriği, sigorta şirketleri tarafından Sigorta Bilgi ve Gözetim Merkezi ("SBM")'ne iletilen sigorta kayıtlarından ibarettir. İlgili sorguya ait tutarda, trafik ve kasko hasarlarında yer alan dava faizi ve yargılama giderleri dahil edilmemektedir. Tramer sorgulama içeriğindeki bilgiler resmî belge olarak kullanılamaz. Şirketimizin kayıtlarla herhangi bir bağlantısı olmayıp yalnızca bilgi amaçlı paylaşılmaktadır. Detaylı bilgi için SBM resmî internet sitesine başvurunuz.

Müşteri Adı/Soyadı

İmzası