

Dođuř D-Expert Ekspertiz ve Danıřmanlık A.ř D-Expert Ankara řubesi
Bahçekapı Mah.Sanayi Bulvarı No:4/B řařmaz ankara0601@d-
expert.com.tr 0312 278 81 82 ETİMESGUT ANKARA

Rapor Tarihi: 22.04.2024 14:50
Rapor No: 06-01-1249247
Mersis No: 0309073518100001

Bayi No: 0601
Araç Giriř Tarihi: 22.04.2024 14:24

Sayfa: 1/9
Araç Çıkıř Tarihi: 22.04.2024 14:50

Full Plus Ekspertiz



06DKA143

Eksper / İmza



06-HYB-6005

Doğuş D-Expert Ekspertiz ve Danışmanlık A.Ş D-Expert Ankara Şubesi
Bahçekapı Mah.Sanayi Bulvarı No:4/B Şaşmaz ankara0601@d-expert.com.tr 0312 278 81 82 ETİMESGUT ANKARA

Rapor Tarihi: 22.04.2024 14:50 Bayi No: 0601 Sayfa: 2/9
Rapor No: 06-01-1249247 Araç Giriş Tarihi: 22.04.2024 14:24 Araç Çıkış Tarihi: 22.04.2024 14:50
Mersis No: 0309073518100001

Araç Bilgileri

Plaka	06DKA143	Şanzıman Tipi	Otomatik
KM	60713	Yakıt Cinsi	Benzin
Şase	VF1HJD20870317456	Motor Gücü	110 kw
Motor Hacmi	1332cc	Marka	Dacia
Rengi	BEYAZ	Model	Duster
Sonraki Muayene Tar.	2025-11-24	Model Yılı	2022
Araç Tipi	SUV	Ruhsat Sahibi	TAN OTO
Kapı Sayısı	5 Kapı		

Kaporta Kontrolü(Değişmiş Boyanmış kontrolü)

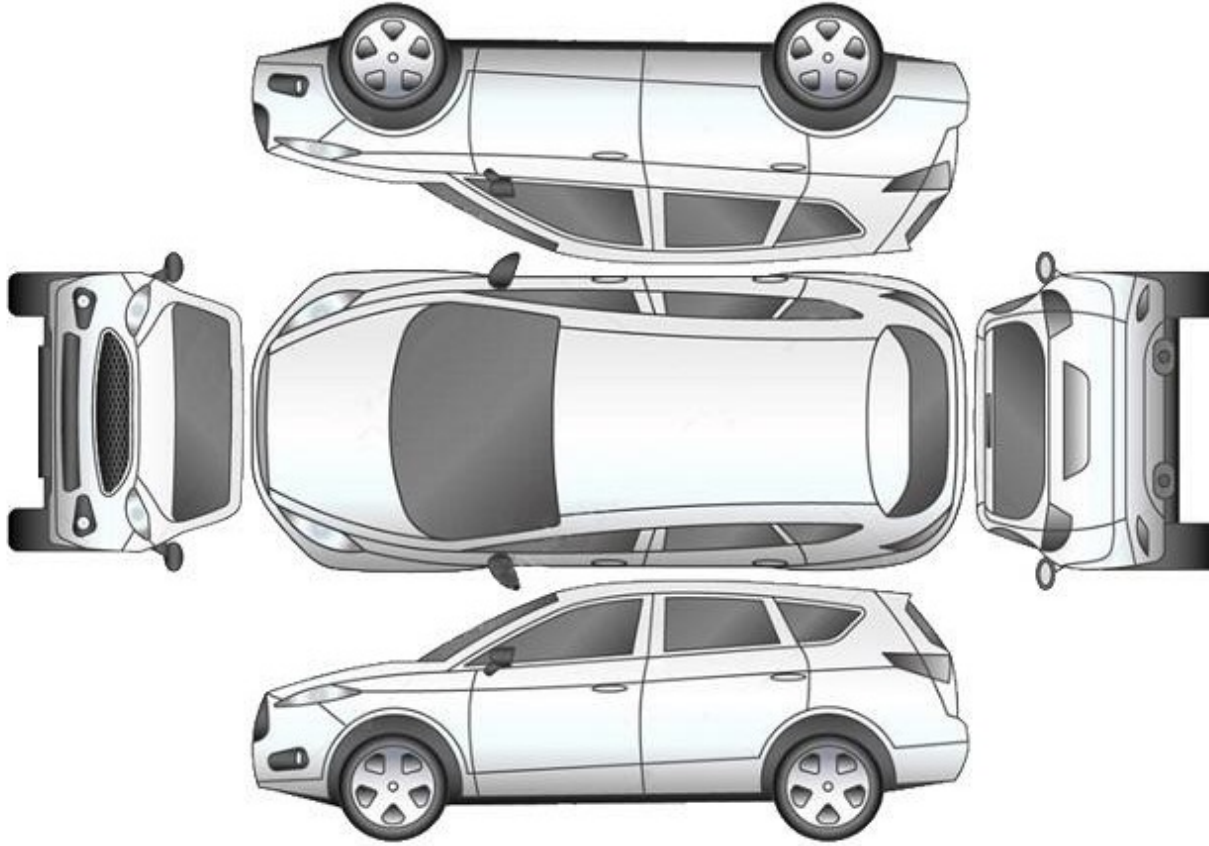

B: Boyalı

B/2: Lokal Boyalı

D: Değişmiş

Araçta değişmiş ve boyanmış parça bulunmamaktadır

Doğuş D-Expert Ekspertiz ve Danışmanlık A.Ş D-Expert Ankara Şubesi
Bahçekapı Mah.Sanayi Bulvarı No:4/B Şaşmaz ankara0601@d-expert.com.tr 0312 278 81 82 ETİMESGUT ANKARA

Rapor Tarihi: 22.04.2024 14:50
Rapor No: 06-01-1249247
Mersis No: 0309073518100001

Bayi No: 0601
Araç Giriş Tarihi: 22.04.2024 14:24

Sayfa: 3/9
Araç Çıkış Tarihi: 22.04.2024 14:50

Kontrol Listesi

SORUNSUZ	BAKIM GEREKLİ	ONARIM/DEĞİŞİM GEREKLİ
----------	---------------	------------------------

	Durum	Notlar
Araç Kaporta Aksamı	ONARIM/DEĞİŞİM GEREKLİ	Ezikler ve çizikler mevcut.
Araç Koltukları Mekanizmaları	SORUNSUZ	
Taban, Tavan ve Koltuk Döşemeleri	BAKIM GEREKLİ	Kirlenmiş. Deformasyon mevcut.
Araç İç Donanımı	SORUNSUZ	
Aydınlatma ve İkaz Sistemi	SORUNSUZ	
Silecekler	SORUNSUZ	
Elektrik ve Elektronik Aksam	SORUNSUZ	
Torpedo ve Emniyet Kemerleri	SORUNSUZ	
Lastik ve Jantlar	SORUNSUZ	
Fren Sistemi	SORUNSUZ	
Yürür Aksam	SORUNSUZ	
Motor	SORUNSUZ	
Şanzıman	SORUNSUZ	
Diferansiyel	SORUNSUZ	
Direksiyon Sistemi	SORUNSUZ	
Eğlence Sistemi (Radyo vs.)	SORUNSUZ	
Park Sensörleri	SORUNSUZ	
Araç Altı	SORUNSUZ	
Akü	SORUNSUZ	
Klima	SORUNSUZ	

Doğuş D-Expert Ekspertiz ve Danışmanlık A.Ş D-Expert Ankara Şubesi
Bahçekapı Mah.Sanayi Bulvarı No:4/B Şaşmaz ankara0601@d-expert.com.tr 0312 278 81 82 ETİMESGUT ANKARA

Rapor Tarihi: 22.04.2024 14:50 Bayi No: 0601 Sayfa: 4/9
Rapor No: 06-01-1249247 Araç Giriş Tarihi: 22.04.2024 14:24 Araç Çıkış Tarihi: 22.04.2024 14:50
Mersis No: 0309073518100001

Yanal Kayma Ölçüm Değerleri

ÖN	ARKA
2.7 m/km	0.0 m/km

Yanal kayma kabul edilebilir değeri max +5 / -5 (m/km) dir.

Süspansiyon Ölçüm Değerleri

AKS	Sol (%)	Sağ (%)	Fark (%)
1. Aks	57	62	5
2. Aks	63	69	6

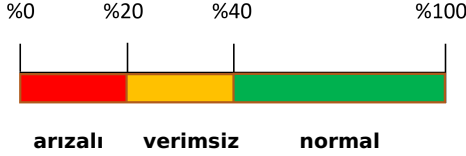

Ön sağ sol ve arka sağ sol süspansiyon kabul edilebilirdeğer farkı max.%30 'dur.
Tek amortisör kabul edilebilir min. ölçüm değeri %21 'dir.

Fren Ölçüm Değerleri

Fren Ölçüm Değerleri (daN)	Sol	Sağ	Sapma (%)
1. Aks	2.6685	2.5385	4
2. Aks	1.7445	1.6345	6
El Freni	1.458	1.373	5

Verimlilik

65

Sapma yüzdeleri 1. ve 2. aks için %25 altında ve el freni için %50 altında olmalıdır.

Lastikler

Aks	Ebat	Yol ve Yük Endeksi	Diş Derinliği	Tip
Sol Ön	215/65/16	98H	3,02 mm	Yazlık
Sol Arka	215/65/16	98H	3,45 mm	Yazlık
Sağ Ön	215/65/16	98H	2,98 mm	Yazlık
Sağ Arka	215/65/16	98H	3,37 mm	Yazlık

Dođuş D-Expert Ekspertiz ve Danışmanlık A.Ş D-Expert Ankara Şubesi
Bahçekapı Mah.Sanayi Bulvarı No:4/B Şaşmaz ankara0601@d-expert.com.tr 0312 278 81 82 ETİMESGUT ANKARA

Rapor Tarihi: 22.04.2024 14:50 Bayi No: 0601 Sayfa: 5/9
Rapor No: 06-01-1249247 Araç Giriş Tarihi: 22.04.2024 14:24 Araç Çıkış Tarihi: 22.04.2024 14:50
Mersis No: 0309073518100001

Dinamometre Ölçüm Değerleri

Ölçülen Motor Torku	Teker Torku	Teker Gücü	Test Hızı
-	-	-	-
NM	NM	KW	km/h
Ruhsat Verisi Güç	Test Sonucu Güç	Kayıp Güç	Performans %
110	-	-	--
KW	KW	KW	

RPM (Devir/dk) Grafiđi

Grafik bilgisi yüklenmemiş...

Dođuş D-Expert Ekspertiz ve Danışmanlık A.Ş D-Expert Ankara Şubesi
Bahçekapı Mah.Sanayi Bulvarı No:4/B Şaşmaz ankara0601@d-expert.com.tr 0312 278 81 82 ETİMESGUT ANKARA

Rapor Tarihi: 22.04.2024 14:50 Bayi No: 0601 Sayfa: 6/9
Rapor No: 06-01-1249247 Araç Giriş Tarihi: 22.04.2024 14:24 Araç Çıkış Tarihi: 22.04.2024 14:50
Mersis No: 0309073518100001

OBD Genel Arıza Tarama

22.04.2024

Arac:

Dacia Duster-1II 1.3i TCe

Motor kodu:

H5H-480 (H5H-E4)

Uretim yili;

Kilometre durumu:

Lisans numarası :

06DKA143

VIN:

VF1HJD20870317456 (kumanda linitesinden okunan)

Test edilmiş:

22.04.2024 14:32:49 / Standard

Hata kodu / Genel sorgulama / -

Tum yapı gruplarının hata kodu genel sorgulaması

Bileşen grubu

Sistem

Hata

OBD

OBD

Motor

Benzinli motor OBD

Hata kodu DTC C10187:

Otomatik sanziman

Fonksiyon hatalıdır.

ABS

ABS/ESP OBD

Hata kodu DTC C42200:

ARAC ELEKTRİK ECU'SU İLE CAN İLETİSİMİ

gecersiz veri

Hava yastığı

Airbag OBD

Konfor

UCH OBD

4*

Hata kodu DTC 957068:

Hata kodu DTC 952818:

Hata kodu DTC 952918:

Hata kodu DTC 926681:

AKUNUN ELEKTRİK AKIMI İCİN SENSOR

HATALI İSLEV/ARALIK DEVRESİ

Konfor

UPC OBD

Konfor

Gosterge panosu grubu OBD

Hata kodu DTC 941015:

OBD KONTROL LAMBASI

FONKSİYON AKTİF!

Sanziman

Otomatik sanziman

Hata kodu DTC 187298:

Debriyaj 2

Fonksiyon hatalıdır.

Direksiyon

Direksiyon OBD

Hella Gutmann Solutions GmbH

mega macs PC

Tramer Sorgulaması

***7456 şasi nolu DACIA DUSTER ESSENTIAL TCE 150 EDC markalı aracın SBM kayıtlarında geçmiş hasarı bulunmamıştır.

Dođuş D-Expert Ekspertiz ve Danışmanlık A.Ş D-Expert Ankara Şubesi
Bahçekapı Mah.Sanayi Bulvarı No:4/B Şaşmaz ankara0601@d-
expert.com.tr 0312 278 81 82 ETİMESGUT ANKARA

Rapor Tarihi: 22.04.2024 14:50
Rapor No: 06-01-1249247
Mersis No: 0309073518100001

Bayi No: 0601
Araç Giriş Tarihi: 22.04.2024 14:24

Sayfa: 7/9
Araç Çıkış Tarihi: 22.04.2024 14:50

Araç Resimleri



Çizik



Çamurluk, sol arka, Çamurluk, sol arka > Çizik



Kapı, sol arka, Kapı, sol arka > Çizik

Yağ seviyesi Soğutma SIVISI

Doğuş D-Expert Ekspertiz ve Danışmanlık A.Ş D-Expert Ankara Şubesi
Bahçekapı Mah.Sanayi Bulvarı No:4/B Şaşmaz ankara0601@d-expert.com.tr 0312 278 81 82 ETİMESGUT ANKARA

Rapor Tarihi: 22.04.2024 14:50
Rapor No: 06-01-1249247
Mersis No: 0309073518100001

Bayi No: 0601
Araç Giriş Tarihi: 22.04.2024 14:24

Sayfa: 8/9
Araç Çıkış Tarihi: 22.04.2024 14:50

Vuruk



Çamurluk, sol, Çamurluk, sol > Ezik



Kapı, sol arka, Kapı, sol arka > Ezik

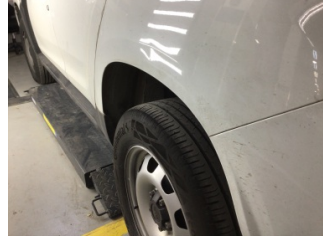

Çamurluk, sol arka, Çamurluk, sol arka > Ezik

Diğer



Elektrik donanımı/Pano, Akü > Test Sonucu



Taban, Taban halısı > Kirlenmiş



Koltuklar, ön, Koltuk, sol ön > Kirlenmiş



Koltuklar, ön, Koltuk, sağ ön > Kirlenmiş



Taban, Paspaslar > Deforme Olmuş



Taban, Paspaslar > Deforme Olmuş

Parça Grubu

Kapı, sol ön

Parça ve Hasar

Kapı, sol ön - Ezik

Notlar

Diğer notlar;

Araç kirli olduğundan göz ile kusur tespiti yapılamadı. (Araç teknik spesifikasyonları gereği dyno teste alınamamıştır.)

Doğuş D-Expert Ekspertiz ve Danışmanlık A.Ş D-Expert Ankara Şubesi
Bahçekapı Mah.Sanayi Bulvarı No:4/B Şaşmaz ankara0601@d-expert.com.tr 0312 278 81 82 ETİMESGUT ANKARA

Rapor Tarihi: 22.04.2024 14:50 Bayi No: 0601 Sayfa: 9/9
Rapor No: 06-01-1249247 Araç Giriş Tarihi: 22.04.2024 14:24 Araç Çıkış Tarihi: 22.04.2024 14:50
Mersis No: 0309073518100001

Açıklama

Araçta detaylı iç temizlik işlemi ile giderilebilecek, kirlenme ve lekeler ekspertiz kapsamı dışında tutulmuştur.

Araç değerine etki etmeyecek mini onarım ve- veya pasta cila işlemi ile giderilebilecek vuruks ve çizikler ekspertiz kapsamı dışında tutulmuştur.

Aracın yaş, km ve genel durumu dikkate alınarak; normal kullanım şartları dahilinde de araçta oluşan fakat aracın görşelliğini ve teknik işleyişini etkilemeyen aşınma ve yıpranmalar ekspertiz kapsamı dışında tutulmuştur.

- Ekspertiz aracın kontrol edildiği gün için geçerli olup, hangi nedenle olursa olsun kontrol tarihinden sonra oluşabilecek hasarlardan Doğuş D Expert Ekspertiz ve Danışmanlık Anonim Şirketi sorumlu değildir.
- Ekspertiz sonucu verilen tüm değerler, ölçümlenmeler ve tespitler, aracın formunda belirtilen km. ve tarih için geçerlidir. Bu tarih ve km. sonrası araçta olağan yıpranma, hatalı kullanım, yol ve hava şartları, sürücü hataları ve üretim kaynaklı olarak ortaya çıkabilecek arızalar ve hasarlar Doğuş D Expert Ekspertiz ve Danışmanlık Anonim Şirketi'nin sorumluluğunda değildir.
- Rapordaki km bilgisi, aracın km panosundan okunmuş km bilgisidir. Doğuş D Expert Ekspertiz ve Danışmanlık Anonim Şirketi, panodaki km bilgisinin gerçeği yansıtmaması dolayısıyla ekspertiz raporundaki tespitlerin eksik, yanlış veya yanıltıcı olmasından ve bunun sonuçlarından sorumlu değildir.
- Doğuş D Expert Ekspertiz ve Danışmanlık Anonim Şirketi tarafından yapılan ikinci el araç ekspertizi aracın resmi fenni muayenesinin yerine geçmez ve resmi fenni muayenesinde başarılı olunacağını da garanti etmez.
- İmalatçı tarafından üretilen aracın daha sonradan üzerinde yapılan tadilatların uygun olmaması ve montajı yapılan yedek parçaların orijinal olmaması gerekli teknik bilgi ve yetkinliğe sahip kişiler tarafından montajının yapılmaması veya tamir seklinin imalatçı tarafından kabul edilmiş teknik özelliklere uymaması gibi durumlar halinde sonradan doğabilecek her türlü can ve mal güvenliğini etkileyecek faktörler olmak üzere bu ve benzeri durumlardan ekspertiz raporumuz sorumlu değildir. ÖRNEK: Airbag ve emniyet kemerlerinin, radyatörlerin, aksların değiştirilmeyerek onarılması gibi durumlar.
- İkinci el araç ekspertizi aracın hiçbir parçası sökülmeden, tamamen çıplak gözle yapılmıştır. Araç içerisindeki veya aksamındaki hasarların tespiti için kapak, döşeme ve benzeri parçaların sökülmesi bu ekspertiz kapsamında olmayıp, Doğuş D Expert Ekspertiz ve Danışmanlık Anonim Şirketi ancak bu şekilde detaylı bir ekspertiz sonucu ortaya çıkabilecek hasarların tespit edilememiş olmasından sorumlu değildir.

Müşteri Adı/Soyadı

İmzası