

Z OTORİTE EKSPERTİZ OTOMOTİV GAYRİMENKUL TİC. A.Ş. D-Expert
Ankara Şaşmaz Şubesi Bahçekapı Mah.Sanayi Bulvarı No:4/B Şaşmaz
ankara0601@dexpert.com.tr 0312 278 81 82 ETİMESGUT ANKARA

Rapor Tarihi: 14.04.2026 12:07
Rapor No: 06-01-2478900
Mersis No: 0309073518100001

Bayi No: 0601
Araç Giriş Tarihi: 13.04.2026 17:35

Sayfa: 1/12
Araç Çıkış Tarihi: 14.04.2026 12:07

Full Plus Ekspertiz



06FVP688



Eksper / İmza



06-HYB-8225

Z OTORİTE EKSPERTİZ OTOMOTİV GAYRİMENKUL TİC. A.Ş. D-Expert
Ankara Şaşmaz Şubesi Bahçekapı Mah.Sanayi Bulvarı No:4/B Şaşmaz
ankara0601@dexpert.com.tr 0312 278 81 82 ETİMESGUT ANKARA

Rapor Tarihi: 14.04.2026 12:07 Bayi No: 0601 Sayfa: 2/12
Rapor No: 06-01-2478900 Araç Giriş Tarihi: 13.04.2026 17:35 Araç Çıkış Tarihi: 14.04.2026 12:07
Mersis No: 0309073518100001

Müşteri Bilgileri

Müşteri TAN OTO MOTORLU ARAÇLAR TİC.LTD.
(PURSAKLAR)

Araç Bilgileri

Plaka	06FVP688	Şanzıman Tipi	Otomatik
KM	26899	Yakıt Cinsi	Benzin
Şase	VSSZZZKMXRR012424	Motor Gücü	110 kw
Motor Hacmi	1498cc	Marka	Cupra
Rengi	KIRMIZI	Model	Formentor
İlk Tescil Tarihi	08-11-2023	Sonraki Muayene Tar.	21-07-2026
Model Yılı	2023	Araç Tipi	SUV (Station Wagon**)
Ruhsat Sahibi	TAN OTO	Kapı Sayısı	5 Kapı

**Ruhsat üzerinde belirtilen araç tipidir.

Z OTORİTE EKSPERTİZ OTOMOTİV GAYRİMENKUL TİC. A.Ş. D-Expert
Ankara Şaşmaz Şubesi Bahçekapı Mah.Sanayi Bulvarı No:4/B Şaşmaz
ankara0601@dexpert.com.tr 0312 278 81 82 ETİMESGUT ANKARA

Rapor Tarihi: 14.04.2026 12:07
Rapor No: 06-01-2478900
Mersis No: 0309073518100001

Bayi No: 0601
Araç Giriş Tarihi: 13.04.2026 17:35

Sayfa: 3/12
Araç Çıkış Tarihi: 14.04.2026 12:07

Kaporta Kontrolü(Değişmiş Boyanmış kontrolü)

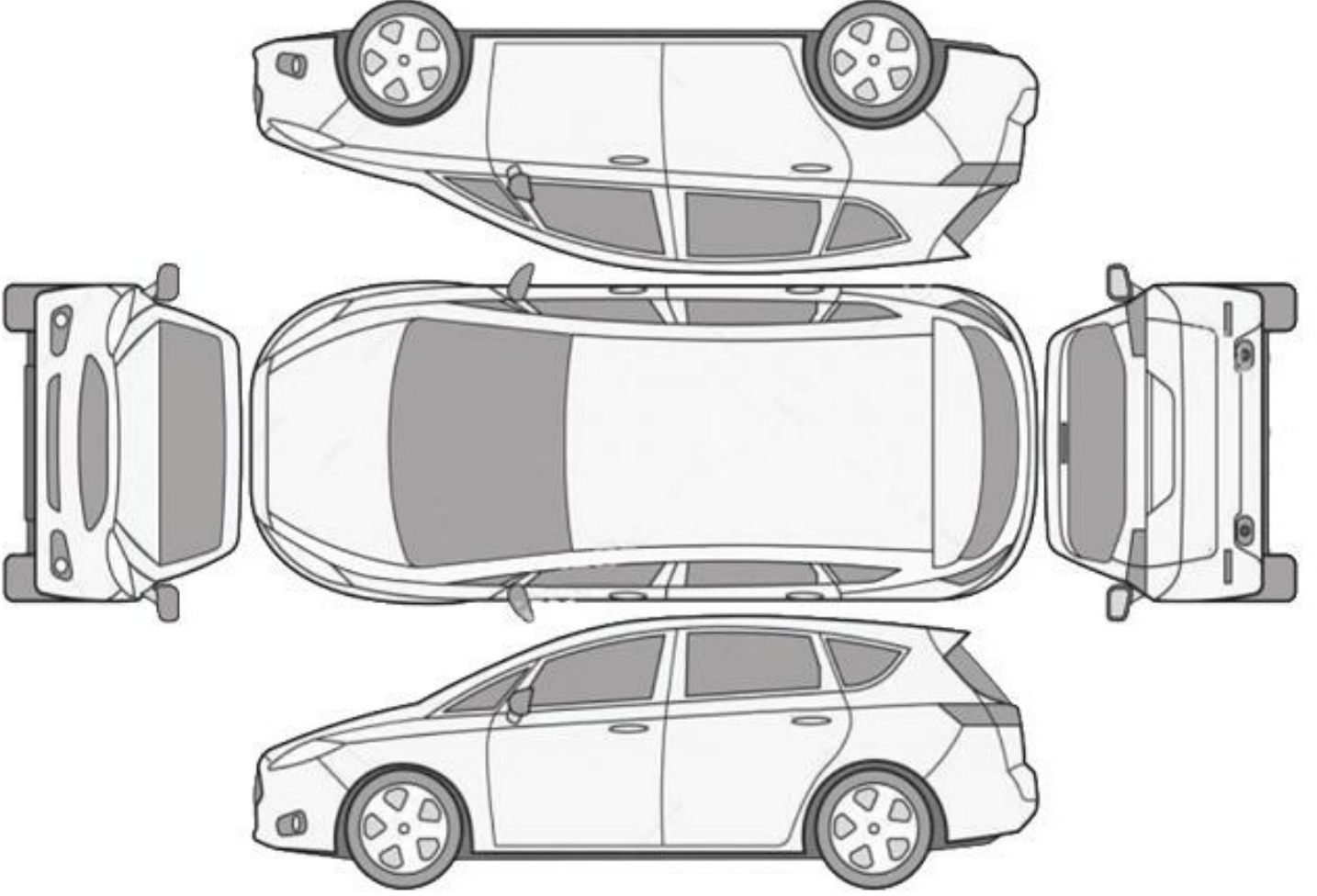

B: Boyalı

B/2: Lokal Boyalı

D: Değişmiş

*****Araçta değişmiş ve boyanmış parça bulunmamaktadır*****

Z OTORİTE EKSPERTİZ OTOMOTİV GAYRİMENKUL TİC. A.Ş. D-Expert
Ankara Şaşmaz Şubesi Bahçekapı Mah.Sanayi Bulvarı No:4/B Şaşmaz
ankara0601@dexpert.com.tr 0312 278 81 82 ETİMESGUT ANKARA

Rapor Tarihi: 14.04.2026 12:07
Rapor No: 06-01-2478900
Mersis No: 0309073518100001

Bayi No: 0601
Araç Giriş Tarihi: 13.04.2026 17:35

Sayfa: 4/12
Araç Çıkış Tarihi: 14.04.2026 12:07

Kontrol Listesi

SORUNSUZ	BAKIM GEREKLİ	ONARIM/DEĞİŞİM GEREKLİ
----------	---------------	------------------------

	Durum	Notlar
Araç Kaporta Aksamı	BAKIM GEREKLİ	Noktasal ezik ve çizik mevcut
Araç Koltukları Mekanizmaları	SORUNSUZ	
Taban, Tavan, Koltuk ve Kapı Döşemeleri	SORUNSUZ	
Araç İç Donanımı ve Kumanda Kontrol Düğmeleri	SORUNSUZ	
Aydınlatma ve İkaz Sistemi	SORUNSUZ	
Silecekler	SORUNSUZ	
Elektrik ve Elektronik Aksam	SORUNSUZ	
Torpedo ve Emniyet Kemerleri	SORUNSUZ	
Lastik ve Jantlar	BAKIM GEREKLİ	Jantlarda çizikler mevcut
Fren Sistemi ve Fren Hortumları	ONARIM/DEĞİŞİM GEREKLİ	ön fren balataları aşınmış
Yürür Aksam	SORUNSUZ	
Motor ve Motor Yağ Seviyesi	SORUNSUZ	
Şanzıman	SORUNSUZ	
Diferansiyel	SORUNSUZ	
Direksiyon Sistemi	SORUNSUZ	
Eğlence Sistemi (Radyo vs.)	SORUNSUZ	
Park Sensörleri	SORUNSUZ	
Araç Altı	SORUNSUZ	
Akü	SORUNSUZ	
Klima	SORUNSUZ	
Cam ve Cam Düğmeleri	SORUNSUZ	
Kayışlar ve Rulmanlar	SORUNSUZ	
Egzoz Sistemi ve Susturucular	SORUNSUZ	
Soğutma Sistemi ve Soğutma Suyu	SORUNSUZ	

Z OTORİTE EKSPERTİZ OTOMOTİV GAYRİMENKUL TİC. A.Ş. D-Expert
Ankara Şaşmaz Şubesi Bahçekapı Mah.Sanayi Bulvarı No:4/B Şaşmaz
ankara0601@dexpert.com.tr 0312 278 81 82 ETİMESGUT ANKARA

Rapor Tarihi: 14.04.2026 12:07 Bayi No: 0601 Sayfa: 5/12
Rapor No: 06-01-2478900 Araç Giriş Tarihi: 13.04.2026 17:35 Araç Çıkış Tarihi: 14.04.2026 12:07
Mersis No: 0309073518100001

Yanal Kayma Ölçüm Değerleri

ÖN	ARKA
-1.1 m/km	3.1 m/km

Yanal kayma kabul edilebilir değeri max +5 / -5 (m/km) dir.

Süspansiyon Ölçüm Değerleri

AKS	Sol (%)	Sağ (%)	Fark (%)
1. Aks	64	64	0
2. Aks	52	50	2



Ön sağ sol ve arka sağ sol süspansiyon kabul edilebilirdeğer farkı max.%30 'dur.
Tek amortisör kabul edilebilir min. ölçüm değeri %21 'dir.

Fren Ölçüm Değerleri

Fren Ölçüm Değerleri (daN)	Sol	Sağ	Sapma (%)
1. Aks	1.4105	1.214	13
2. Aks	1.2195	1.436	15
El Freni	1.612	1.4845	7

Verimlilik

36

Sapma yüzdeleri 1. ve 2. aks için %25 altında ve el freni için %50 altında olmalıdır.

Lastikler

Aks	Ebat	Yol ve Yük Endeksi	Diş Derinliği	Tip
Sol Ön	245/40/19	94W	4,77 mm	Yazlık
Sol Arka	245/40/19	94W	5,79 mm	Yazlık
Sağ Ön	245/40/19	94W	4,86 mm	Yazlık
Sağ Arka	245/40/19	94W	5,65 mm	Yazlık

Z OTORİTE EKSPERTİZ OTOMOTİV GAYRİMENKUL TİC. A.Ş. D-Expert
Ankara Şaşmaz Şubesi Bahçekapı Mah.Sanayi Bulvarı No:4/B Şaşmaz
ankara0601@dexpert.com.tr 0312 278 81 82 ETİMESGUT ANKARA

Rapor Tarihi: 14.04.2026 12:07
Rapor No: 06-01-2478900
Mersis No: 0309073518100001

Bayi No: 0601
Araç Giriş Tarihi: 13.04.2026 17:35

Sayfa: 6/12
Araç Çıkış Tarihi: 14.04.2026 12:07

Dinamometre Ölçüm Değerleri

Ölçülen Motor Torku 464 NM	Teker Torku 425 NM	Teker Gücü 92 KW	Test Hızı 167 km/h
Ruhsat Verisi Güç 110 KW	Test Sonucu Güç 106 KW	Kayıp Güç 15 KW	Performans % 96,36

RPM (Devir/dk) Grafiği

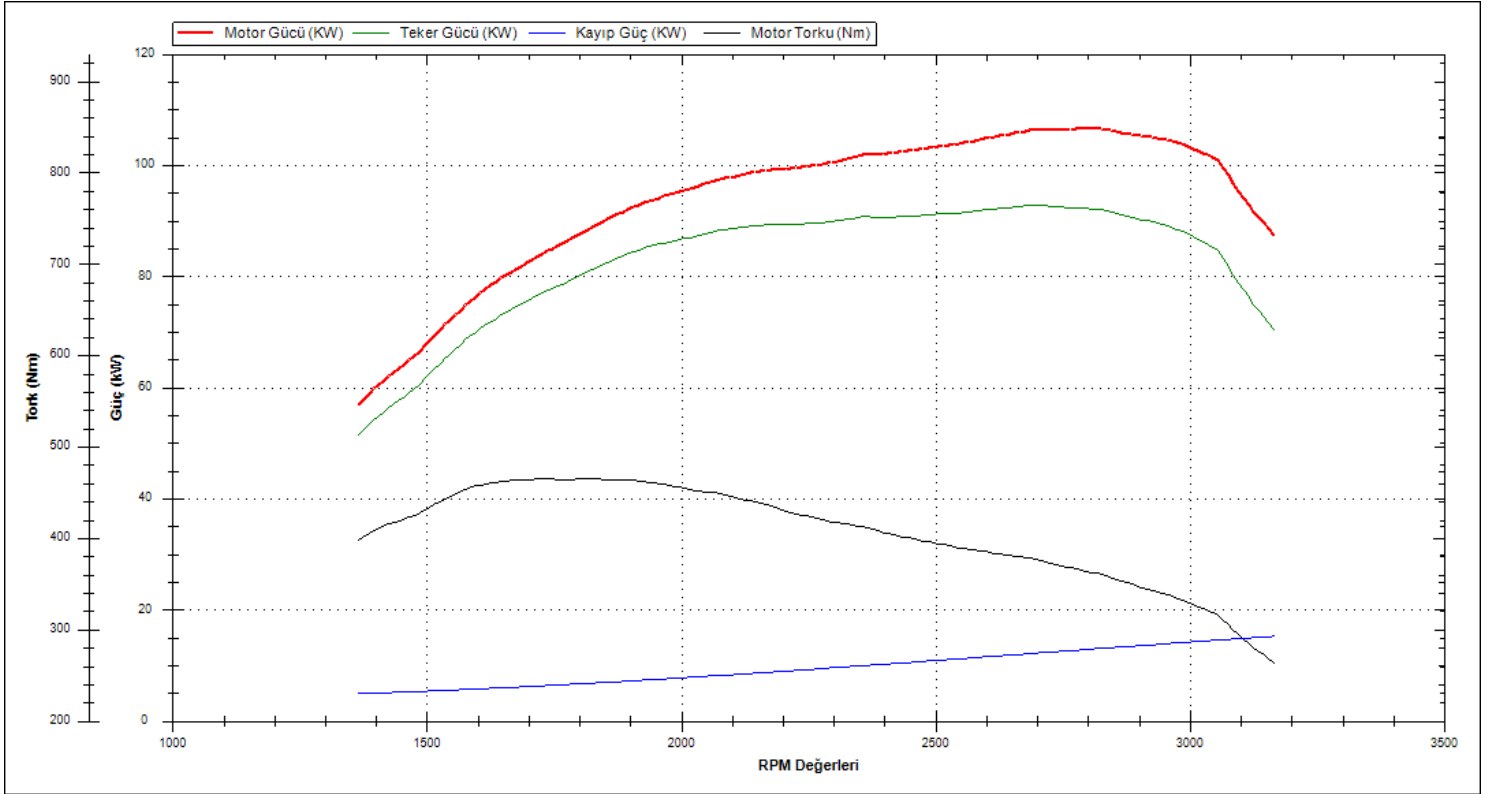

Z OTORİTE EKSPERTİZ OTOMOTİV GAYRİMENKUL TİC. A.Ş. D-Expert
Ankara Şaşmaz Şubesi Bahçekapı Mah.Sanayi Bulvarı No:4/B Şaşmaz
ankara0601@dexpert.com.tr 0312 278 81 82 ETİMESGUT ANKARA

Rapor Tarihi: 14.04.2026 12:07 Bayi No: 0601 Sayfa: 7/12
Rapor No: 06-01-2478900 Araç Giriş Tarihi: 13.04.2026 17:35 Araç Çıkış Tarihi: 14.04.2026 12:07
Mersis No: 0309073518100001

OBD Genel Arıza Tarama

Telefon:
Faks:
E-mail:
İnternet;
14.04.2026
Arac:
Cupra Formentor 1.5 TSI
Motor kodu:
DPCA
Üretim yılı;
20-24
Kilometre durumu:
26899
Lisans numarası :
VIN:
VSSZZZKMXRR012424 (kumanda linitesinden okunan)
Test edilmiş:
14.04.2026 09:40:14 /
Hata kodu / Genel sorgulama / -
Tüm yapı gruplarının hata kodu genel sorgulaması
Bileşen grubu
Sistem
Hata
OBD
OBD
Motor
Motor elektronigi I
Hata kodu 17161:
Konfor sistemi merkezi moddili 2
MANTIKSIZ SINYAL
Hata kodu 17162:
Konfor sistemi merkezi moddili 2
MANTIKSIZ SINYAL
Hata kodu 23765:
Bilgi elektronigi ECU 1
HATALI İLETİSİM!
ABS
Fren elektronigi
Hata kodu 591104:
KONFOR SİSTEMLERİ İÇİN MERKEZİ ECU
MANTIKSIZ FREN LAMBASI SINYALI
Hata kodu 16401:
Lastik basıncı uyarısı
UYARI GOSTERGESİ AKTİF
ABS
Fren servo İntesi
Hata kodu 107008:
Sanziman kumanda İntesine CAN-Bus-bağlantı
İLETİSİM YOK
Hata kodu 107024:
Hella Gutmann Solutions GmbH
mega macs PC
Sanziman kumanda linitesine CAN-Bus/bağlantı
SINYAL HATALI VEYA EKSIK
Hata kodu 108400:
IMMOBİLİZER ECU'SUNDEN GELEN CAN BAĞLANTISI
İLETİSİM YOK
Hata kodu 1024368:
Fren gliclendirici
Fonksiyon hatalıdır.
Hava yastigi
Hava yastigi
Hata kodu 9444359:

Suruci tarafi emniyet kemeri digmesi
Mekanik hata
Hava yastigi
Acil cagiri sistemi/Telematik sistemi
Klima
A/C/kalorifer
Hata kodu 1048833:
Kompresor kapanmasi nedeniyle fonksiyonel kisitlam
a
Motor tarafından kompresor kapanmasi belirlendi.
Givenlik
On kamera sistemi
Givenlik
Adaptif hiz kontrol sistemi radar sensori
Givenlik
Serit degistirme asistani
Hata kodu 2236437
Veri yolu
HATALI MESA]
Hata kodu 2236439:
Veri yolu
EKSIK MESA]!
Hata kodu 2252891:
Veri yolu
HATALI MESA]
Givenlik
PARK ASISTANI
Hata kodu 1078804:
Arka sol park yardim sensorii
KESINTI/SASIYE KISA DEVRE
Hata kodu 1079060:
Arka sol merkez park yardim sensori
KESINTI/SASIYE KISA DEVRE
Hata kodu 1079316:
Arka sag merkez park yardim sensoru
KESINTI/SASIYE KISA DEVRE
Hata kodu 1079572
Arka sag park yardim sensoru
KESINTI/SASIYE KISA DEVRE
Hata kodu 1080083:
Hella Gutmann Solutions GmbH
mega macs PC
Arka park yardim sensori
Elektrik devresinde kesinti vardır.
Hata kodu 1080304:
Arka park yardim sensori
KISITLANMIS FONKSIYON!
Hata kodu 1080596
Arka sol yan park yardim sensoru
KESINTI/SASIYE KISA DEVRE
Hata kodu 1080852
Arka sag yan park yardim sensoru
KESINTI/SASIYE KISA DEVRE
Hata kodu 1113328:
On park yardim sensori
KISITLANMIS FONKSIYON!
Hata kodu 13640968:
Parktronic sistemi kontrol tinitesi
HATALI YAZILIM
Hata kodu 13688835:
Veri yolu
HATALI MESA]
Hata kodu 13959169:
On park yardim sensori

Z OTORİTE EKSPERTİZ OTOMOTİV GAYRİMENKUL TİC. A.Ş. D-Expert
Ankara Şaşmaz Şubesi Bahçekapı Mah.Sanayi Bulvarı No:4/B Şaşmaz
ankara0601@dexpert.com.tr 0312 278 81 82 ETİMESGUT ANKARA

Rapor Tarihi: 14.04.2026 12:07 Bayi No: 0601 Sayfa: 8/12
Rapor No: 06-01-2478900 Araç Giriş Tarihi: 13.04.2026 17:35 Araç Çıkış Tarihi: 14.04.2026 12:07
Mersis No: 0309073518100001

KISITLANMIS FONKSİYON!

Givenlik
Arka goriis/cevre kamera sistemi
Konfor
Diyagnoz arabirimi bus
Hata kodu 15361024:
Komponent koruma
KORUMA AKTIF!
Hata kodu 2175091:
Bilgi elektronik ECU 1
HATALI İLETİSİM!
Hata kodu 1049251:
Ethernet bağlantisi, kısmi alan 3
BOZUK İLETİSİM
Hata kodu 1049254:
Ethernet bağlantisi, kısmi alan 6
BOZUK İLETİSİM
Hata kodu 2502759:
Acil çağrı modülüne Ethernet bağlantisi
İLETİSİM YOK
Hata kodu 2429033:
Inverter 12V/230V
İLETİSİM YOK
Hata kodu 8397569:
YUKSUZ AKIM
Bostaki akim çok yüksektir.
Hella Gutmann Solutions GmbH
mega macs PC
Hata kodu 8397571:
12-V batarya yönetimi
Uyari tetiklendi.
Hata kodu 8466689:
Kodlanmış bilgi aktarımı
Adaptasyon süreci eksik/tam değildir.
Hata kodu 8482819:
Etkinleştirilebilir fonksiyonlar
YANLIŞ KONFIGURASYON
Hata kodu 8398594:
Akl izleme elektronik kumanda Ünitesi ile iletişim
BOZUK İLETİSİM
Konfor
Arac elektrik sistemi 1
Konfor
Gosterge grubu
Konfor
Isik kontrolü sol 2
Hata kodu 140816:
Sinyal lambası
Çok yüksek sıcaklık
Konfor
Isik kontrolü sağ 2
Hata kodu 140304:
Park lambaları/giindiiz fari
Asiri sıcaklık nedeni ile kapanma
Hata kodu 140816:
Sinyal lambası
Çok yüksek sıcaklık
Konfor
Suruçi kapısı elektronik
Konfor
On sağ koltuk kapısı elektronik
Konfor
Suruçi koltuğu ayarı
Konfor
Bagaj kapısı elektronik
Konfor
Surgülü tavan

Çok seviyeli modül
Sanziman
Sanziman elektronik
Hırsızlık koruması
Erisim ve start sistemi arayüzü
Hırsızlık koruması
Hırsızlık koruması için kumanda ünitesi ...
Hırsızlık koruması
Hırsızlık koruması için kumanda ünitesi ...
Hırsızlık koruması
Hırsızlık koruması için kumanda ünitesi ...
Hırsızlık koruması
Hırsızlık koruması için kumanda ünitesi ...
Direksiyon
Direksiyon asistanı
Direksiyon
Elektronik direksiyon kilidi
Ses/Video
Bilgi elektronik
Ses/Video
Ses sistemi
Hata kodu 6705:
Veri yolu
EKSİK MESAJ!
Hella Gutmann Solutions GmbH
mega macs PC

Z OTORİTE EKSPERTİZ OTOMOTİV GAYRİMENKUL TİC. A.Ş. D-Expert
Ankara Şaşmaz Şubesi Bahçekapı Mah.Sanayi Bulvarı No:4/B Şaşmaz
ankara0601@dexpert.com.tr 0312 278 81 82 ETİMESGUT ANKARA

Rapor Tarihi: 14.04.2026 12:07 Bayi No: 0601 Sayfa: 9/12
Rapor No: 06-01-2478900 Araç Giriş Tarihi: 13.04.2026 17:35 Araç Çıkış Tarihi: 14.04.2026 12:07
Mersis No: 0309073518100001

Konfor

Tramer Sorgulaması

Hasar Tarihi	Hasar Parça Değişimi	Hasar Tanımı	Ağır Hasarlı mı ?	Hasar Maliyeti	Hasar Maliyeti Kur Bilgisi
02.07.2025		Çarpma	Hayır	14544.64	TL

Z OTORİTE EKSPERTİZ OTOMOTİV GAYRİMENKUL TİC. A.Ş. D-Expert
Ankara Şaşmaz Şubesi Bahçekapı Mah.Sanayi Bulvarı No:4/B Şaşmaz
ankara0601@dexpert.com.tr 0312 278 81 82 ETİMESGUT ANKARA

Rapor Tarihi: 14.04.2026 12:07
Rapor No: 06-01-2478900
Mersis No: 0309073518100001

Bayi No: 0601
Araç Giriş Tarihi: 13.04.2026 17:35

Sayfa: 10/12
Araç Çıkış Tarihi: 14.04.2026 12:07

Araç Resimleri



Çizik

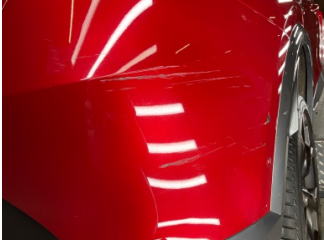

Tampon, arka, Arka tampon >
Çizik

Diğer

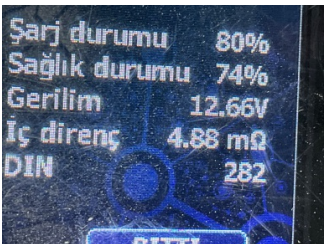

Elektrik donanımı/Pano, Akü >
Test Sonucu



Tampon, arka, Spoiler > Eksik



Kapı, sağ ön, Kapı, sağ ön >
Noktasal Ezik



Tampon, arka, Spoiler >
Sabitlemesi Hatalı

Z OTORİTE EKSPERTİZ OTOMOTİV GAYRİMENKUL TİC. A.Ş. D-Expert
Ankara Şaşmaz Şubesi Bahçekapı Mah.Sanayi Bulvarı No:4/B Şaşmaz
ankara0601@dexpert.com.tr 0312 278 81 82 ETİMESGUT ANKARA

Rapor Tarihi: 14.04.2026 12:07 Bayi No: 0601 Sayfa: 11/12
Rapor No: 06-01-2478900 Araç Giriş Tarihi: 13.04.2026 17:35 Araç Çıkış Tarihi: 14.04.2026 12:07
Mersis No: 0309073518100001

Notlar

Hasarlar ile ilgili notlar;

Araç komple koruma folyosu olduğundan gözle boya kusur kontrolü yapılamadı.

Z OTORİTE EKSPERTİZ OTOMOTİV GAYRİMENKUL TİC. A.Ş. D-Expert
Ankara Şaşmaz Şubesi Bahçekapı Mah.Sanayi Bulvarı No:4/B Şaşmaz
ankara0601@dexpert.com.tr 0312 278 81 82 ETİMESGUT ANKARA

Rapor Tarihi: 14.04.2026 12:07 Bayi No: 0601 Sayfa: 12/12
Rapor No: 06-01-2478900 Araç Giriş Tarihi: 13.04.2026 17:35 Araç Çıkış Tarihi: 14.04.2026 12:07
Mersis No: 0309073518100001

Açıklama

Araçta detaylı iç temizlik işlemi ile giderilebilecek, kirlenme ve lekeler ekspertiz kapsamı dışında tutulmuştur.

Araç değerine etki etmeyecek mini onarım ve- veya pasta cila işlemi ile giderilebilecek vuruks ve çizikler ekspertiz kapsamı dışında tutulmuştur.

Aracın yaş, km ve genel durumu dikkate alınarak; normal kullanım şartları dahilinde de araçta oluşan fakat aracın görşelliğini ve teknik işleyişini etkilemeyen aşınma ve yıpranmalar ekspertiz kapsamı dışında tutulmuştur.

- Ekspertiz aracın kontrol edildiği gün için geçerli olup, hangi nedenle olursa olsun kontrol tarihinden sonra oluşabilecek hasarlardan Doğuş D Expert Ekspertiz ve Danışmanlık Anonim Şirketi ve Franchise sahibi tüm iş ortakları sorumlu değildir.
- Ekspertiz sonucu verilen tüm değerler, ölçümler ve tespitler, aracın formunda belirtilen km. ve tarih için geçerlidir. Bu tarih ve km. sonrası araçta olağan yıpranma, hatalı kullanım, yol ve hava şartları, sürücü hataları ve üretim kaynaklı olarak ortaya çıkabilecek arızalar ve hasarlar Doğuş D Expert Ekspertiz ve Danışmanlık Anonim Şirketi ve Franchise sahibi tüm iş ortakları'nın sorumluluğunda değildir.
- Rapordaki km bilgisi, aracın km panosundan okunmuş km bilgisidir. Doğuş D Expert Ekspertiz ve Danışmanlık Anonim Şirketi ve Franchise sahibi tüm iş ortakları, panodaki km bilgisinin gerçeği yansıtmaması dolayısıyla ekspertiz raporundaki tespitlerin eksik, yanlış veya yanıltıcı olmasından ve bunun sonuçlarından sorumlu değildir.
- Doğuş D Expert Ekspertiz ve Danışmanlık Anonim Şirketi ve Franchise sahibi tüm iş ortakları tarafından yapılan ikinci el araç ekspertizi aracın resmi fenni muayenesinin yerine geçmez ve resmi fenni muayenesinde başarılı olunacağını da garanti etmez.
- İmalatçı tarafından üretilen aracın daha sonradan üzerinde yapılan tadilatların uygun olmaması ve montajı yapılan yedek parçaların orijinal olmaması gerekli teknik bilgi ve yetkinliğe sahip kişiler tarafından montajının yapılmaması veya tamir seklinin imalatçı tarafından kabul edilmiş teknik özelliklere uymaması gibi durumlar halinde sonradan doğabilecek her türlü can ve mal güvenliğini etkileyecek faktörler olmak üzere bu ve benzeri durumlardan ekspertiz raporumuz sorumlu değildir. ÖRNEK: Airbag ve emniyet kemerlerinin, radyatörlerin, aksların değiştirilmeyerek onarılması gibi durumlar.
- İkinci el araç ekspertizi aracın hiçbir parçası sökülmeden, tamamen çıplak gözle yapılmıştır. Araç içerisindeki veya aksamındaki hasarların tespiti için kapak, döşeme ve benzeri parçaların sökülmesi bu ekspertiz kapsamında olmayıp, Doğuş D Expert Ekspertiz ve Danışmanlık Anonim Şirketi ve Franchise sahibi tüm iş ortakları ancak bu şekilde detaylı bir ekspertiz sonucu ortaya çıkabilecek hasarların tespit edilememiş olmasından sorumlu değildir.
- TSE 13805 yönetmeliğine göre HYB numaramızın raporda belirtilmesi için en kapsamlı paketimiz Full Plus Ekspertiz ve üzeri paketlerimiz için geçerlidir.
- Uyarı: Tramer sorgulama içeriği, sigorta şirketleri tarafından Sigorta Bilgi ve Gözetim Merkezi ("SBM")'ne iletilen sigorta kayıtlarından ibarettir. İlgili sorguya ait tutarda, trafik ve kasko hasarlarında yer alan dava faizi ve yargılama giderleri dahil edilmemektedir. Tramer sorgulama içeriğindeki bilgiler resmî belge olarak kullanılamaz. Şirketimizin kayıtlarla herhangi bir bağlantısı olmayıp yalnızca bilgi amaçlı paylaşılmaktadır. Detaylı bilgi için SBM resmî internet sitesine başvurunuz.

Müşteri Adı/Soyadı

İmzası