

Z OTORİTE EKSPERTİZ OTOMOTİV GAYRİMENKUL TİC. A.Ş. D-Expert  
Ankara Şaşmaz Şubesi Bahçekapı Mah.Sanayi Bulvarı No:4/B Şaşmaz  
ankara0601@dexpert.com.tr 0312 278 81 82 ETİMESGUT ANKARA

Rapor Tarihi: 20.04.2026 17:23

Bayi No: 0601

Sayfa: 1/12

Rapor No: 06-01-1480989

Araç Giriş Tarihi: 20.04.2026 16:03

Araç Çıkış Tarihi: 20.04.2026 17:23

Mersis No: 0309073518100001

# Full Plus Ekspertiz



## 06BTF724



Eksper / İmza



06-HYB-8225

Z OTORİTE EKSPERTİZ OTOMOTİV GAYRİMENKUL TİC. A.Ş. D-Expert  
Ankara Şaşmaz Şubesi Bahçekapı Mah.Sanayi Bulvarı No:4/B Şaşmaz  
ankara0601@dexpert.com.tr 0312 278 81 82 ETİMESGUT ANKARA

Rapor Tarihi: 20.04.2026 17:23 Bayi No: 0601 Sayfa: 2/12  
Rapor No: 06-01-1480989 Araç Giriş Tarihi: 20.04.2026 16:03 Araç Çıkış Tarihi: 20.04.2026 17:23  
Mersis No: 0309073518100001

## Müşteri Bilgileri

**Müşteri** TAN OTO MOTORLU ARAÇLAR TAŞIMACILIK  
İNŞ.TİC.LTD.ŞTİ.(CHERY)

## Araç Bilgileri

<b>Plaka</b>	06BTF724	<b>Şanzıman Tipi</b>	Otomatik
<b>KM</b>	90867	<b>Yakıt Cinsi</b>	Dizel
<b>Şase</b>	VR7ACYHZRKL144373	<b>Motor Gücü</b>	96 kw
<b>Marka</b>	Citroen	<b>Motor Hacmi</b>	1499cc
<b>Rengi</b>	SİYAH	<b>Model</b>	C5 AirCross
<b>İlk Tescil Tarihi</b>	17-01-2020	<b>Sonraki Muayene Tar.</b>	07-12-2026
<b>Model Yılı</b>	2019	<b>Araç Tipi</b>	SUV
<b>Ruhsat Sahibi</b>	TAN OTO	<b>Kapı Sayısı</b>	5 Kapı

Z OTORİTE EKSPERTİZ OTOMOTİV GAYRİMENKUL TİC. A.Ş. D-Expert  
Ankara Şaşmaz Şubesi Bahçekapı Mah.Sanayi Bulvarı No:4/B Şaşmaz  
ankara0601@dexpert.com.tr 0312 278 81 82 ETİMESGUT ANKARA

Rapor Tarihi: 20.04.2026 17:23  
Rapor No: 06-01-1480989  
Mersis No: 0309073518100001

Bayi No: 0601  
Araç Giriş Tarihi: 20.04.2026 16:03

Sayfa: 3/12  
Araç Çıkış Tarihi: 20.04.2026 17:23

## Kaporta Kontrolü(Değişmiş Boyanmış kontrolü)

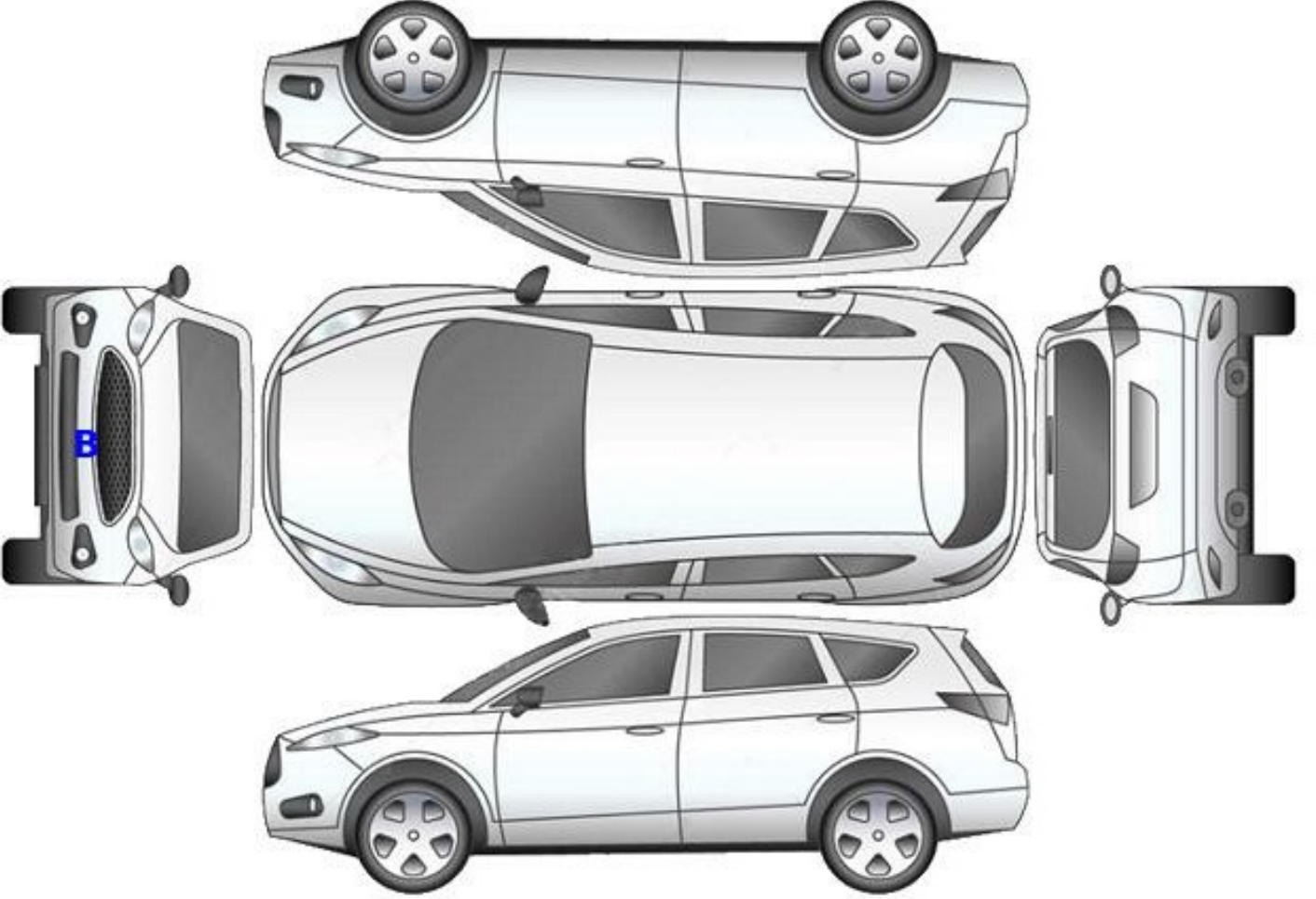

**B: Boyalı**

**B/2: Lokal Boyalı**

**D: Değişmiş**

Z OTORİTE EKSPERTİZ OTOMOTİV GAYRİMENKUL TİC. A.Ş. D-Expert  
Ankara Şaşmaz Şubesi Bahçekapı Mah.Sanayi Bulvarı No:4/B Şaşmaz  
ankara0601@dexpert.com.tr 0312 278 81 82 ETİMESGUT ANKARA

Rapor Tarihi: 20.04.2026 17:23  
Rapor No: 06-01-1480989  
Mersis No: 0309073518100001

Bayi No: 0601  
Araç Giriş Tarihi: 20.04.2026 16:03

Sayfa: 4/12  
Araç Çıkış Tarihi: 20.04.2026 17:23

## Kontrol Listesi

SORUNSUZ	BAKIM GEREKLİ	ONARIM/DEĞİŞİM GEREKLİ
----------	---------------	------------------------

	Durum	Notlar
Araç Kaporta Aksamı	ONARIM/DEĞİŞİM GEREKLİ	Boya atması, Ezik ve çizikler mevcut.
Araç Koltukları Mekanizmaları	SORUNSUZ	
Taban, Tavan, Koltuk ve Kapı Döşemeleri	BAKIM GEREKLİ	Kir ve deforme mevcut
Araç İç Donanımı ve Kumanda Kontrol Düğmeleri	SORUNSUZ	
Aydınlatma ve İkaz Sistemi	SORUNSUZ	
Silecekler	SORUNSUZ	
Elektrik ve Elektronik Aksam	SORUNSUZ	
Torpedo ve Emniyet Kemerleri	SORUNSUZ	
Lastik ve Jantlar	BAKIM GEREKLİ	Jantlarda çizik mevcut
Fren Sistemi ve Fren Hortumları	SORUNSUZ	
Yürür Aksam	ONARIM/DEĞİŞİM GEREKLİ	Sağ Arka amortisör körüğü hasarlı
Motor ve Motor Yağ Seviyesi	ONARIM/DEĞİŞİM GEREKLİ	Yakıt filtresi sızdırıyor
Şanzıman	SORUNSUZ	
Diferansiyel	SORUNSUZ	
Direksiyon Sistemi	SORUNSUZ	
Eğlence Sistemi (Radyo vs. )	SORUNSUZ	
Park Sensörleri	SORUNSUZ	
Araç Altı	SORUNSUZ	
Akü	SORUNSUZ	
Klima	SORUNSUZ	
Cam ve Cam Düğmeleri	SORUNSUZ	
Kayışlar ve Rulmanlar	SORUNSUZ	
Egzoz Sistemi ve Susturucular	SORUNSUZ	
Soğutma Sistemi ve Soğutma Suyu	SORUNSUZ	

Z OTORİTE EKSPERTİZ OTOMOTİV GAYRİMENKUL TİC. A.Ş. D-Expert  
Ankara Şaşmaz Şubesi Bahçekapı Mah.Sanayi Bulvarı No:4/B Şaşmaz  
ankara0601@dexpert.com.tr 0312 278 81 82 ETİMESGUT ANKARA

Rapor Tarihi: 20.04.2026 17:23 Bayi No: 0601 Sayfa: 5/12  
Rapor No: 06-01-1480989 Araç Giriş Tarihi: 20.04.2026 16:03 Araç Çıkış Tarihi: 20.04.2026 17:23  
Mersis No: 0309073518100001

## Yanal Kayma Ölçüm Değerleri

ÖN	ARKA
-3,7 m/km	-1,4 m/km

Yanal kayma kabul edilebilir değeri max +5 / -5 (m/km) dir.

## Süspansiyon Ölçüm Değerleri

AKS	Sol (%)	Sağ (%)	Fark (%)
1. Aks	74	72	2
2. Aks	62	69	7



Ön sağ sol ve arka sağ sol süspansiyon kabul edilebilirdeğer farkı max.%30 'dur.  
Tek amortisör kabul edilebilir min. ölçüm değeri %21 'dir.

## Fren Ölçüm Değerleri

Fren Ölçüm Değerleri (daN)	Sol	Sağ	Sapma (%)
1. Aks	132	147	10
2. Aks	1.086	1.172	7
El Freni	1.8215	1.4715	19

### Verimlilik

51

Sapma yüzdeleri 1. ve 2. aks için %25 altında ve el freni için %50 altında olmalıdır.

## Lastikler

Aks	Ebat	Yol ve Yük Endeksi	Diş Derinliği	Tip
Sol Ön	225/55/18	102V	5,61 mm	Yazlık
Sol Arka	225/55/18	102V	6,06 mm	Kışlık
Sağ Ön	225/55/18	102V	5,52 mm	Kışlık
Sağ Arka	225/55/18	102V	6,15 mm	Kışlık

Z OTORİTE EKSPERTİZ OTOMOTİV GAYRİMENKUL TİC. A.Ş. D-Expert  
Ankara Şaşmaz Şubesi Bahçekapı Mah.Sanayi Bulvarı No:4/B Şaşmaz  
ankara0601@dexpert.com.tr 0312 278 81 82 ETİMESGUT ANKARA

Rapor Tarihi: 20.04.2026 17:23 Bayi No: 0601 Sayfa: 6/12  
Rapor No: 06-01-1480989 Araç Giriş Tarihi: 20.04.2026 16:03 Araç Çıkış Tarihi: 20.04.2026 17:23  
Mersis No: 0309073518100001

## Dinamometre Ölçüm Değerleri

Ölçülen Motor Torku	Teker Torku	Teker Gücü	Test Hızı
-	-	-	-
NM	NM	KW	km/h
Ruhsat Verisi Güç	Test Sonucu Güç	Kayıp Güç	Performans %
96	-	-	--
KW	KW	KW	

## RPM (Devir/dk) Grafiği

Grafik bilgisi yüklenmemiş...

Z OTORİTE EKSPERTİZ OTOMOTİV GAYRİMENKUL TİC. A.Ş. D-Expert  
Ankara Şaşmaz Şubesi Bahçekapı Mah.Sanayi Bulvarı No:4/B Şaşmaz  
ankara0601@dexpert.com.tr 0312 278 81 82 ETİMESGUT ANKARA

Rapor Tarihi: 20.04.2026 17:23 Bayi No: 0601 Sayfa: 7/12  
Rapor No: 06-01-1480989 Araç Giriş Tarihi: 20.04.2026 16:03 Araç Çıkış Tarihi: 20.04.2026 17:23  
Mersis No: 0309073518100001

## OBD Genel Arıza Tarama

Telefon:  
Faks:  
E-mail:  
İnternet;  
20.04.2026  
Arac:  
Citroen C5 Aircross 1.5 16V Blue-HDI 130  
Motor kodu:  
YHZ (DV5RCQ)  
Üretim yılı;  
Kilometre durumu:  
Lisans numarası :  
VIN:  
VR7ACYHZRKL144373 (kumanda linitesinden okunan)  
Test edilmiş:  
20.04.2026 16:07:57/  
Hata kodu / Genel sorgulama / -  
Tüm yapı gruplarının hata kodu genel sorgulaması  
Bileşen grubu  
Sistem  
Hata  
OBD  
OBD  
Hava yastığı  
Airbag UDS  
Klima  
Klima sistemi UDS  
Güvenlik  
Çok fonksiyonlu kamera  
Hata kodu U1213-81:  
CAN-BUS  
Fonksiyon hatalıdır.  
Hata kodu U1108-87:  
Motor kumanda linitesine CAN-Bus/baglanti  
BOZUK İLETİSİM  
Hata kodu U1F00-00:  
ARIZA TESHİS MODULU  
Hata, hata günlüğüne kaydedilmemiştir.  
Konfor  
Ana kumanda linitesi BSİ  
Hata kodu U1FA7:  
On sağ koltuk ısıtıcısı/koltuk havalandırması kumanda ünitesi ile CAN iletisimi  
VERİ HATTI ÜZERİNDE İLETİSİM YOK!  
Hata kodu B181A:  
ELEKTRONİK KONTAK KILIDI  
HATALI İLETİSİM!  
Hata kodu B1808:  
İmmobilizer  
ACMA SINYALI BOZULDU/UST USTE BINDI  
Hata kodu B1137:  
Hella Gutmann Solutions GmbH  
mega macs PC  
KISA FAR SAG  
ARIZALI ELEKTRİK DEVRESİ  
Hata kodu B117C:;  
Yan ışık aydınlatma  
arizali aktivasyon  
Hata kodu B162C:;  
ROLE 1 AKSESUARLARI  
Fonksiyon hatalıdır.  
Hata kodu B133D:  
On cam krikosu rdlesinin aktivasyonu

ARIZALI ELEKTRİK DEVRESİ  
Hata kodu B120A:  
Carpisma uyarı sistemi  
Fonksiyon hatalıdır.  
Hata kodu B120D:  
Hız kontrol sistemi  
HATALI MESAFE KONTROL FONKSİYONU  
Hata kodu B1865:  
Motor çalıştırma tusundan ve araç elektrik sistemi  
kumanda ünitesinden motor çalıştırma serbest bir  
kma  
sinyali  
MANTIKSIZ SINYAL İLİSKİSİ  
Konfor  
Gösterge panosu grubu UDS  
Konfor  
Direksiyon simidi anahtar modulu  
Konfor  
Çok işlevli direksiyon simidi  
Konfor  
Farlar  
Konfor  
Surici tarafı on kapağı modülü PDPC  
Konfor  
Otomatik bagaj kapağı  
Hata kodu B1003:  
UZAKTAN KODLAMA ECU'SU  
Uzaktan kodlama hatalıdır (NOT: Bu hata hayali bir  
hata olabilir).  
Konfor  
Çok işlevli dokunmatik ekran  
Hata kodu U1FAQ-00:  
MUZİK-/ VIDEO BAGLANTILARI  
BOZUK İLETİSİM  
Konfor  
Multiplex kontrol paneli  
Sanziman  
Otomatik sanziman  
Sanziman  
Darbe vites kolu  
Direksiyon  
Elektrikli hidrolik direksiyon  
Ses/Video  
Navigasyon  
Hata kodu U1FAQQ:  
MUZİK-/ VIDEO BAGLANTILARI  
BOZUK İLETİSİM  
Hella Gutmann Solutions GmbH  
mega macs PC

Z OTORİTE EKSPERTİZ OTOMOTİV GAYRİMENKUL TİC. A.Ş. D-Expert  
Ankara Şaşmaz Şubesi Bahçekapı Mah.Sanayi Bulvarı No:4/B Şaşmaz  
ankara0601@dexpert.com.tr 0312 278 81 82 ETİMESGUT ANKARA

Rapor Tarihi: 20.04.2026 17:23 Bayi No: 0601 Sayfa: 8/12  
Rapor No: 06-01-1480989 Araç Giriş Tarihi: 20.04.2026 16:03 Araç Çıkış Tarihi: 20.04.2026 17:23  
Mersis No: 0309073518100001

## Tramer Sorgulaması

Hasar Tarihi	Hasar Parça Değişimi	Hasar Tanımı	Ağır Hasarlı mı ?	Hasar Maliyeti	Hasar Maliyeti Kur Bilgisi
23.07.2020		ERP-Çarpisma	Hayır	10801.16	TL

Z OTORİTE EKSPERTİZ OTOMOTİV GAYRİMENKUL TİC. A.Ş. D-Expert  
Ankara Şaşmaz Şubesi Bahçekapı Mah.Sanayi Bulvarı No:4/B Şaşmaz  
ankara0601@dexpert.com.tr 0312 278 81 82 ETİMESGUT ANKARA

Rapor Tarihi: 20.04.2026 17:23  
Rapor No: 06-01-1480989  
Mersis No: 0309073518100001

Bayi No: 0601  
Araç Giriş Tarihi: 20.04.2026 16:03

Sayfa: 9/12  
Araç Çıkış Tarihi: 20.04.2026 17:23

## Araç Resimleri



## Çizik



Çamurluk, sol, Çamurluk, sol > Çizik



Kaporta, B-direk, sağ > Çizik

## Vuruk



Tampon, arka, Bağlantı ayağı > Ezik



Tampon, arka, Bağlantı ayağı > Ezik

Z OTORİTE EKSPERTİZ OTOMOTİV GAYRİMENKUL TİC. A.Ş. D-Expert  
Ankara Şaşmaz Şubesi Bahçekapı Mah.Sanayi Bulvarı No:4/B Şaşmaz  
ankara0601@dexpert.com.tr 0312 278 81 82 ETİMESGUT ANKARA

Rapor Tarihi: 20.04.2026 17:23  
Rapor No: 06-01-1480989  
Mersis No: 0309073518100001

Bayi No: 0601  
Araç Giriş Tarihi: 20.04.2026 16:03

Sayfa: 10/12  
Araç Çıkış Tarihi: 20.04.2026 17:23

## Diğer



Tampon, ön, Ön tampon > Sabitlemesi Hatalı



Motor, Yağ filtresi > Sızdırıyor



Arka aks, Amortisör körüğü, sağ > Hasarlı

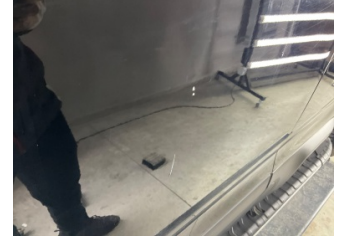

Kapı, sol ön, Kapı, sol ön > Taş izi



Tampon, ön, Ön tampon > Boyası Atmış



Tampon, ön, Ön tampon > Boyası Atmış



Motor kaputu, Motor kaputu > Taş izi



Çamurluk, sağ, Çamurluk, sağ > Küçük Çizik



Kapı, sağ ön, Kapı, sağ ön > Küçük Çizik



Kapı, sağ ön, Kapı, sağ ön > Küçük Çizik

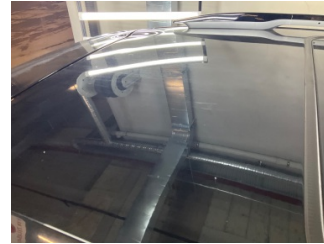

Tavan, Tavan > Yakıcı Madde ile Zarar Görmüş



Motor kaputu, Motor kaputu > Deforme Olmuş



Motor, Motor üst kapağı, plastik > Deforme Olmuş

Z OTORİTE EKSPERTİZ OTOMOTİV GAYRİMENKUL TİC. A.Ş. D-Expert  
Ankara Şaşmaz Şubesi Bahçekapı Mah.Sanayi Bulvarı No:4/B Şaşmaz  
ankara0601@dexpert.com.tr 0312 278 81 82 ETİMESGUT ANKARA

Rapor Tarihi: 20.04.2026 17:23 Bayi No: 0601 Sayfa: 11/12  
Rapor No: 06-01-1480989 Araç Giriş Tarihi: 20.04.2026 16:03 Araç Çıkış Tarihi: 20.04.2026 17:23  
Mersis No: 0309073518100001

## Notlar

### Hasarlar ile ilgili notlar;

Motor kaputunda folyo söküm izi boya deseninde deforme ve bozulma mevcut. Araç genelinde yüzeysel çizikler mevcut.

### Diğer notlar;

Yakıt filtresinde sızıntı olduğundan DYNO testi yapılamadı.

Z OTORİTE EKSPERTİZ OTOMOTİV GAYRİMENKUL TİC. A.Ş. D-Expert  
Ankara Şaşmaz Şubesi Bahçekapı Mah.Sanayi Bulvarı No:4/B Şaşmaz  
ankara0601@dexpert.com.tr 0312 278 81 82 ETİMESGUT ANKARA

Rapor Tarihi: 20.04.2026 17:23 Bayi No: 0601 Sayfa: 12/12  
Rapor No: 06-01-1480989 Araç Giriş Tarihi: 20.04.2026 16:03 Araç Çıkış Tarihi: 20.04.2026 17:23  
Mersis No: 0309073518100001

## Açıklama

Araçta detaylı iç temizlik işlemi ile giderilebilecek, kirlenme ve lekeler ekspertiz kapsamı dışında tutulmuştur.

Araç değerine etki etmeyecek mini onarım ve- veya pasta cila işlemi ile giderilebilecek vuruks ve çizikler ekspertiz kapsamı dışında tutulmuştur.

Aracın yaş, km ve genel durumu dikkate alınarak; normal kullanım şartları dahilinde de araçta oluşan fakat aracın görşelliğini ve teknik işleyişini etkilemeyen aşınma ve yıpranmalar ekspertiz kapsamı dışında tutulmuştur.

- Ekspertiz aracın kontrol edildiği gün için geçerli olup, hangi nedenle olursa olsun kontrol tarihinden sonra oluşabilecek hasarlardan Doğuş D Expert Ekspertiz ve Danışmanlık Anonim Şirketi ve Franchise sahibi tüm iş ortakları sorumlu değildir.
- Ekspertiz sonucu verilen tüm değerler, ölçümlenmeler ve tespitler, aracın formunda belirtilen km. ve tarih için geçerlidir. Bu tarih ve km. sonrası araçta olağan yıpranma, hatalı kullanım, yol ve hava şartları, sürücü hataları ve üretim kaynaklı olarak ortaya çıkabilecek arızalar ve hasarlar Doğuş D Expert Ekspertiz ve Danışmanlık Anonim Şirketi ve Franchise sahibi tüm iş ortakları'nın sorumluluğunda değildir.
- Rapordaki km bilgisi, aracın km panosundan okunmuş km bilgisidir. Doğuş D Expert Ekspertiz ve Danışmanlık Anonim Şirketi ve Franchise sahibi tüm iş ortakları, panodaki km bilgisinin gerçeği yansıtmaması dolayısıyla ekspertiz raporundaki tespitlerin eksik, yanlış veya yanıltıcı olmasından ve bunun sonuçlarından sorumlu değildir.
- Doğuş D Expert Ekspertiz ve Danışmanlık Anonim Şirketi ve Franchise sahibi tüm iş ortakları tarafından yapılan ikinci el araç ekspertizi aracın resmi fenni muayenesinin yerine geçmez ve resmi fenni muayenesinde başarılı olunacağını da garanti etmez.
- İmalatçı tarafından üretilen aracın daha sonradan üzerinde yapılan tadilatların uygun olmaması ve montajı yapılan yedek parçaların orijinal olmaması gerekli teknik bilgi ve yetkinliğe sahip kişiler tarafından montajının yapılmaması veya tamir seklinin imalatçı tarafından kabul edilmiş teknik özelliklere uymaması gibi durumlar halinde sonradan doğabilecek her türlü can ve mal güvenliğini etkileyecek faktörler olmak üzere bu ve benzeri durumlardan ekspertiz raporumuz sorumlu değildir. ÖRNEK: Airbag ve emniyet kemerlerinin, radyatörlerin, aksların değiştirilmeyerek onarılması gibi durumlar.
- İkinci el araç ekspertizi aracın hiçbir parçası sökülmeden, tamamen çıplak gözle yapılmıştır. Araç içerisindeki veya aksamındaki hasarların tespiti için kapak, döşeme ve benzeri parçaların sökülmesi bu ekspertiz kapsamında olmayıp, Doğuş D Expert Ekspertiz ve Danışmanlık Anonim Şirketi ve Franchise sahibi tüm iş ortakları ancak bu şekilde detaylı bir ekspertiz sonucu ortaya çıkabilecek hasarların tespit edilememiş olmasından sorumlu değildir.
- TSE 13805 yönetmeliğine göre HYB numaramızın raporda belirtilmesi için en kapsamlı paketimiz Full Plus Ekspertiz ve üzeri paketlerimiz için geçerlidir.
- Uyarı: Tramer sorgulama içeriği, sigorta şirketleri tarafından Sigorta Bilgi ve Gözetim Merkezi ("SBM")'ne iletilen sigorta kayıtlarından ibarettir. İlgili sorguya ait tutarda, trafik ve kasko hasarlarında yer alan dava faizi ve yargılama giderleri dahil edilmemektedir. Tramer sorgulama içeriğindeki bilgiler resmî belge olarak kullanılamaz. Şirketimizin kayıtlarla herhangi bir bağlantısı olmayıp yalnızca bilgi amaçlı paylaşılmaktadır. Detaylı bilgi için SBM resmî internet sitesine başvurunuz.

Müşteri Adı/Soyadı

İmzası