

Z OTORİTE EKSPERTİZ OTOMOTİV GAYRİMENKUL TİC. A.Ş. D-Expert
Ankara Şaşmaz Şubesi Bahçekapı Mah.Sanayi Bulvarı No:4/B Şaşmaz
ankara0601@dexpert.com.tr 0312 278 81 82 ETİMESGUT ANKARA

Rapor Tarihi: 30.06.2026 10:40
Rapor No: 06-01-1499639
Mersis No: 0309073518100001

Bayi No: 0601
Araç Giriş Tarihi: 30.06.2026 09:25

Sayfa: 1/13
Araç Çıkış Tarihi: 30.06.2026 10:40

Full Plus Ekspertiz



34KTC260



Eksper / İmza



06-HYB-8225

Z OTORİTE EKSPERTİZ OTOMOTİV GAYRİMENKUL TİC. A.Ş. D-Expert
Ankara Şaşmaz Şubesi Bahçekapı Mah.Sanayi Bulvarı No:4/B Şaşmaz
ankara0601@dexpert.com.tr 0312 278 81 82 ETİMESGUT ANKARA

Rapor Tarihi: 30.06.2026 10:40 Bayi No: 0601 Sayfa: 2/13
Rapor No: 06-01-1499639 Araç Giriş Tarihi: 30.06.2026 09:25 Araç Çıkış Tarihi: 30.06.2026 10:40
Mersis No: 0309073518100001

Müşteri Bilgileri

Müşteri TAN OTO MOTORLU ARAÇLAR TAŞIMACILIK
İNŞ.TİC.LTD.ŞTİ.(RENAULT)

Araç Bilgileri

Plaka	34KTC260	Şanzıman Tipi	Manuel
KM	97035	Yakıt Cinsi	Dizel
Şase	VF7DDYHT4RJ624138	Motor Gücü	75 kw
Marka	Citroen	Motor Hacmi	1499cc
Rengi	BEYAZ	Model	C-Elysee
İlk Tescil Tarihi	04-07-2024	Sonraki Muayene Tar.	11-06-2027
Model Yılı	2024	Araç Tipi	Sedan
Ruhsat Sahibi	TAN OTO	Kapı Sayısı	4 Kapı

Z OTORİTE EKSPERTİZ OTOMOTİV GAYRİMENKUL TİC. A.Ş. D-Expert
Ankara Şaşmaz Şubesi Bahçekapı Mah.Sanayi Bulvarı No:4/B Şaşmaz
ankara0601@dexpert.com.tr 0312 278 81 82 ETİMESGUT ANKARA

Rapor Tarihi: 30.06.2026 10:40
Rapor No: 06-01-1499639
Mersis No: 0309073518100001

Bayi No: 0601
Araç Giriş Tarihi: 30.06.2026 09:25

Sayfa: 3/13
Araç Çıkış Tarihi: 30.06.2026 10:40

Kaporta Kontrolü(Değişmiş Boyanmış kontrolü)

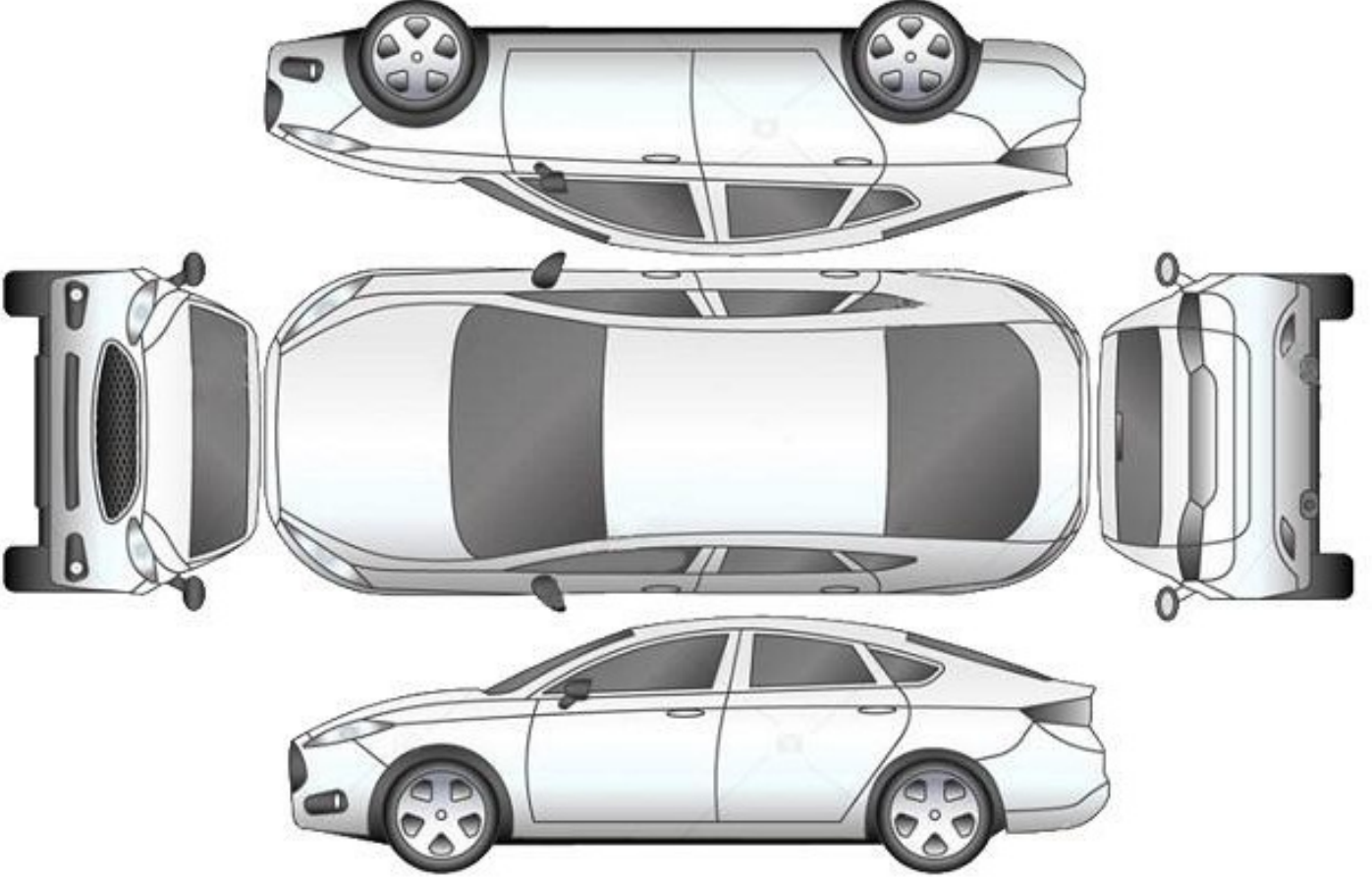

B: Boyalı

B/2: Lokal Boyalı

D: Değişmiş

*****Araçta değişmiş ve boyanmış parça bulunmamaktadır*****

Z OTORİTE EKSPERTİZ OTOMOTİV GAYRİMENKUL TİC. A.Ş. D-Expert
Ankara Şaşmaz Şubesi Bahçekapı Mah.Sanayi Bulvarı No:4/B Şaşmaz
ankara0601@dexpert.com.tr 0312 278 81 82 ETİMESGUT ANKARA

Rapor Tarihi: 30.06.2026 10:40
Rapor No: 06-01-1499639
Mersis No: 0309073518100001

Bayi No: 0601
Araç Giriş Tarihi: 30.06.2026 09:25

Sayfa: 4/13
Araç Çıkış Tarihi: 30.06.2026 10:40

Kontrol Listesi

SORUNSUZ	BAKIM GEREKLİ	ONARIM/DEĞİŞİM GEREKLİ
----------	---------------	------------------------

	Durum	Notlar
Araç Kaporta Aksamı	BAKIM GEREKLİ	Ezik Çizik taş izleri ve boya atmaları mevcut.
Araç Koltukları Mekanizmaları	SORUNSUZ	
Taban, Tavan, Koltuk ve Kapı Döşemeleri	BAKIM GEREKLİ	Kir çizik deforme .
Araç İç Donanımı ve Kumanda Kontrol Düğmeleri	SORUNSUZ	
Aydınlatma ve İkaz Sistemi	SORUNSUZ	
Silecekler	SORUNSUZ	
Elektrik ve Elektronik Aksam	SORUNSUZ	
Torpedo ve Emniyet Kemerleri	SORUNSUZ	
Lastik ve Jantlar	BAKIM GEREKLİ	Jant kapaklarında çizikler ve çatlaklar mevcut. Lastiklerde çatlamlar mevcut.
Fren Sistemi ve Fren Hortumları	SORUNSUZ	
Yürür Aksam	ONARIM/DEĞİŞİM GEREKLİ	Sol dış aks yağ kaçağı.
Motor ve Motor Yağ Seviyesi	SORUNSUZ	
Şanzıman	SORUNSUZ	
Diferansiyel	SORUNSUZ	
Direksiyon Sistemi	SORUNSUZ	
Eğlence Sistemi (Radyo vs.)	SORUNSUZ	
Park Sensörleri	SORUNSUZ	
Araç Altı	SORUNSUZ	
Akü	BAKIM GEREKLİ	Akü değerleri görülemediği için akü testi yapılamadı.
Klima	SORUNSUZ	
Cam ve Cam Düğmeleri	BAKIM GEREKLİ	Ufak taş izleri mevcut.
Kayışlar ve Rulmanlar	SORUNSUZ	
Egzoz Sistemi ve Susturucular	SORUNSUZ	
Soğutma Sistemi ve Soğutma Suyu	SORUNSUZ	

Z OTORİTE EKSPERTİZ OTOMOTİV GAYRİMENKUL TİC. A.Ş. D-Expert
Ankara Şaşmaz Şubesi Bahçekapı Mah.Sanayi Bulvarı No:4/B Şaşmaz
ankara0601@dexpert.com.tr 0312 278 81 82 ETİMESGUT ANKARA

Rapor Tarihi: 30.06.2026 10:40 Bayi No: 0601 Sayfa: 5/13
Rapor No: 06-01-1499639 Araç Giriş Tarihi: 30.06.2026 09:25 Araç Çıkış Tarihi: 30.06.2026 10:40
Mersis No: 0309073518100001

Yanal Kayma Ölçüm Değerleri

ÖN	ARKA
1.6 m/km	-3,1 m/km

Yanal kayma kabul edilebilir değeri max +5 / -5 (m/km) dir.

Süspansiyon Ölçüm Değerleri

AKS	Sol (%)	Sağ (%)	Fark (%)
1. Aks	80	69	11
2. Aks	72	56	16



Ön sağ sol ve arka sağ sol süspansiyon kabul edilebilirdeğer farkı max.%30 'dur.
Tek amortisör kabul edilebilir min. ölçüm değeri %21 'dir.

Fren Ölçüm Değerleri

Fren Ölçüm Değerleri (daN)	Sol	Sağ	Sapma (%)
1. Aks	1.594	1.5775	1
2. Aks	1.824	2.103	13
El Freni	0.6695	0.7385	9

Verimlilik

61

Sapma yüzdeleri 1. ve 2. aks için %25 altında ve el freni için %50 altında olmalıdır.

Lastikler

Aks	Ebat	Yol ve Yük Endeksi	Diş Derinliği	Tip
Sol Ön	195/55/16	87H	6,6 mm	Yazlık
Sol Arka	195/55/16	87H	3,75 mm	Yazlık
Sağ Ön	195/55/16	87H	6,7 mm	Yazlık
Sağ Arka	195/55/16	87H	3,75 mm	Yazlık



Lastik, ön > Çatlak



Lastik, ön > Çatlak



Jant kapağı seti > Çizik



Jant kapağı seti > Çizik



Jant kapağı seti > Çizik

Z OTORİTE EKSPERTİZ OTOMOTİV GAYRİMENKUL TİC. A.Ş. D-Expert
Ankara Şaşmaz Şubesi Bahçekapı Mah.Sanayi Bulvarı No:4/B Şaşmaz
ankara0601@dexpert.com.tr 0312 278 81 82 ETİMESGUT ANKARA

Rapor Tarihi: 30.06.2026 10:40 Bayi No: 0601 Sayfa: 6/13
Rapor No: 06-01-1499639 Araç Giriş Tarihi: 30.06.2026 09:25 Araç Çıkış Tarihi: 30.06.2026 10:40
Mersis No: 0309073518100001

Dinamometre Ölçüm Değerleri

Ölçülen Motor Torku	Teker Torku	Teker Gücü	Test Hızı
-	-	-	-
NM	NM	KW	km/h
Ruhsat Verisi Güç	Test Sonucu Güç	Kayıp Güç	Performans %
75	-	-	--
KW	KW	KW	

RPM (Devir/dk) Grafiği

Grafik bilgisi yüklenmemiş...

Z OTORİTE EKSPERTİZ OTOMOTİV GAYRİMENKUL TİC. A.Ş. D-Expert
Ankara Şaşmaz Şubesi Bahçekapı Mah.Sanayi Bulvarı No:4/B Şaşmaz
ankara0601@dexpert.com.tr 0312 278 81 82 ETİMESGUT ANKARA

Rapor Tarihi: 30.06.2026 10:40 Bayi No: 0601 Sayfa: 7/13
Rapor No: 06-01-1499639 Araç Giriş Tarihi: 30.06.2026 09:25 Araç Çıkış Tarihi: 30.06.2026 10:40
Mersis No: 0309073518100001

OBD Genel Arıza Tarama

Telefon:
Faks:
E-mail:
İnternet;

30.06.2026
Arac:
Citroen C-Elysee 1.5 Blue-HDi 100
Motor kodu:
YHY (DV5RD)
Üretim yılı;
Kilometre durumu:
Lisans numarası :
VIN:
VF7DDYHT4R]624138 (kumanda Unitesinden okunan)
Test edilmiş:
30.06.2026 10:33:35/
Hata kodu / Genel sorgulama / -
Tüm yapı gruplarının hata kodu genel sorgulaması
Bileşen grubu
Sistem
Hata
OBD
OBD
Motor
Dizel
Hata kodu P06B8-04:
Motor elektronik kumanda linitesi
BELLEK HATASI
ABS
ABS/ESP
Hava yastığı
Airbag UDS
Konfor
Ana kumanda linitesi BSI
Hata kodu B173D:
ANAHTAR
Hatalı algılama.
Hata kodu B1808:
İmmobilizer
ACMA SINYALI BOZULDU/UST USTE BINDI
Hata kodu B1138:
KISA FAR SOL
ARIZALI ELEKTRİK DEVRESİ
Hata kodu B1163:
Plaka lambası
Fonksiyon hatalıdır.
Hata kodu C1651:
Lastik havası kontrol sistemi
HATALI SINYAL
Hata kodu B1327:
Hella Gutmann Solutions GmbH
mega macs PC
ELEKTRİKLI YARDIMCI ISITICI ICIN ISITICI ELEMANI 3
arızalı aktivasyon
Hata kodu B1326:
ELEKTRİKLI YARDIMCI ISITICI ICIN ISITICI ELEMANI 1
arızalı aktivasyon
Konfor
Gosterge panosu grubu UDS
Konfor
Direksiyon simidi anahtar modulu
Konfor
Çok işlevli gosterge CAN

Direksiyon
Elektrikli hidrolik direksiyon
Ses/Video
Arac radyosu CAN
Hata kodu DTC 0303:
UZAKTAN KODLAMA ECU'SU
HATALI KODLAMA
Hella Gutmann Solutions GmbH
mega macs PC

Z OTORİTE EKSPERTİZ OTOMOTİV GAYRİMENKUL TİC. A.Ş. D-Expert
Ankara Şaşmaz Şubesi Bahçekapı Mah.Sanayi Bulvarı No:4/B Şaşmaz
ankara0601@dexpert.com.tr 0312 278 81 82 ETİMESGUT ANKARA

Rapor Tarihi: 30.06.2026 10:40 Bayi No: 0601 Sayfa: 8/13
Rapor No: 06-01-1499639 Araç Giriş Tarihi: 30.06.2026 09:25 Araç Çıkış Tarihi: 30.06.2026 10:40
Mersis No: 0309073518100001

Tramer Sorgulaması

VF7DDYHT4RJ624138 şase nolu ve 34KTC260 plaka nolu aracın geçmiş hasarı bulunamamıştır.

Z OTORİTE EKSPERTİZ OTOMOTİV GAYRİMENKUL TİC. A.Ş. D-Expert
Ankara Şaşmaz Şubesi Bahçekapı Mah.Sanayi Bulvarı No:4/B Şaşmaz
ankara0601@dexpert.com.tr 0312 278 81 82 ETİMESGUT ANKARA

Rapor Tarihi: 30.06.2026 10:40
Rapor No: 06-01-1499639
Mersis No: 0309073518100001

Bayi No: 0601
Araç Giriş Tarihi: 30.06.2026 09:25

Sayfa: 9/13
Araç Çıkış Tarihi: 30.06.2026 10:40

Araç Resimleri



Çizik

Z OTORİTE EKSPERTİZ OTOMOTİV GAYRİMENKUL TİC. A.Ş. D-Expert
Ankara Şaşmaz Şubesi Bahçekapı Mah.Sanayi Bulvarı No:4/B Şaşmaz
ankara0601@dexpert.com.tr 0312 278 81 82 ETİMESGUT ANKARA

Rapor Tarihi: 30.06.2026 10:40
Rapor No: 06-01-1499639
Mersis No: 0309073518100001

Bayi No: 0601
Araç Giriş Tarihi: 30.06.2026 09:25

Sayfa: 10/13
Araç Çıkış Tarihi: 30.06.2026 10:40



Döşemeler/Kapaklar,
Döşemeler/Kapaklar > Çizik



Döşemeler/Kapaklar,
Döşemeler/Kapaklar > Çizik



Döşemeler/Kapaklar,
Döşemeler/Kapaklar > Çizik



Döşemeler/Kapaklar,
Döşemeler/Kapaklar > Çizik



Dikiz aynası, sol, Dış dikiz
aynası cercevesi > Çizik



Dikiz aynası, sağ, Dış dikiz
aynası cercevesi > Çizik



Arka lambalar, Arka lambalar,
sağ > Çizik



Tampon, arka, Arka tampon >
Çizik



Tampon, arka, Arka tampon >
Çizik



Tampon, ön, Ön tampon >
Çizik



Tampon, ön, Ön tampon >
Çizik



Tampon, ön, Ön tampon >
Çizik



Tampon, ön, Ön tampon >
Çizik

Z OTORİTE EKSPERTİZ OTOMOTİV GAYRİMENKUL TİC. A.Ş. D-Expert
Ankara Şaşmaz Şubesi Bahçekapı Mah.Sanayi Bulvarı No:4/B Şaşmaz
ankara0601@dexpert.com.tr 0312 278 81 82 ETİMESGUT ANKARA

Rapor Tarihi: 30.06.2026 10:40
Rapor No: 06-01-1499639
Mersis No: 0309073518100001

Bayi No: 0601
Araç Giriş Tarihi: 30.06.2026 09:25

Sayfa: 11/13
Araç Çıkış Tarihi: 30.06.2026 10:40

Vuruk



Döşemeler/Kapaklar, Yükleme eşiği kaplaması > Ezik



Kapı, sol ön, Kapı, sol ön > Ezik



Tavan, Tavan > Ezik

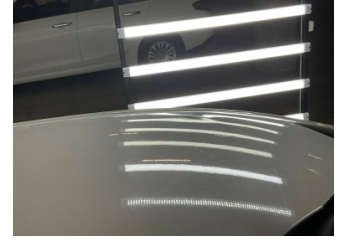

Tavan, Tavan > Ezik

Diğer



Bagaj kapağı/kapısı, Bagaj kapısı > Boyası Atmış



Arka bölüm, Bagaj havuzu > Boyası Atmış



Arka bölüm, Bagaj havuzu > Boyası Atmış



Arka bölüm, Bagaj kapağı fitili > Hasarlı



Direksiyon sistemi, Direksiyon > Deforme Olmuş



Kalorifer/Klima, Havalandırma ızgarası > Hasarlı



Döşemeler/Kapaklar, Döşemeler/Kapaklar > Kirlenmiş



Döşemeler/Kapaklar, Döşemeler/Kapaklar > Kirlenmiş



Ön aks, Aks mili, toz körüğü, sol > Yağ Kaçağı



Ön aks, Aks mili, toz körüğü, sol > Yağ Kaçağı



Çamurluk, sağ, Çamurluk, sağ > Taş İzi

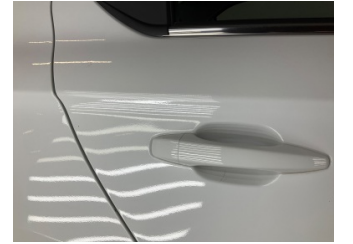

Kapı, sağ arka, Kapı, sağ arka > Küçük Çizik

Z OTORİTE EKSPERTİZ OTOMOTİV GAYRİMENKUL TİC. A.Ş. D-Expert
Ankara Şaşmaz Şubesi Bahçekapı Mah.Sanayi Bulvarı No:4/B Şaşmaz
ankara0601@dexpert.com.tr 0312 278 81 82 ETİMESGUT ANKARA

Rapor Tarihi: 30.06.2026 10:40 Bayi No: 0601 Sayfa: 12/13
Rapor No: 06-01-1499639 Araç Giriş Tarihi: 30.06.2026 09:25 Araç Çıkış Tarihi: 30.06.2026 10:40
Mersis No: 0309073518100001



Kapı, sol ön, Kapı, sol ön >
Boyası Atmış

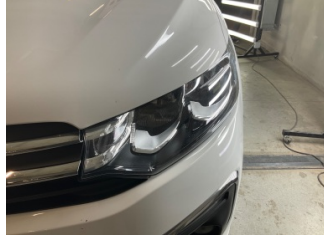

Farlar, Far camı, sol > Taş
Izi



Farlar, Far camı, sağ > Taş
Izi



Motor kaputu, Motor kaputu >
Taş Izi



Motor kaputu, Motor kaputu >
Taş Izi



Tampon, ön, Ön tampon >
Boyası Atmış



Tampon, ön, Ön tampon >
Boyası Atmış

Parça Grubu

Motor

Parça ve Hasar

Alt muhafaza - Sökülmüş-Yok

Notlar

Diğer notlar;

Ön lastiklerde çatlamlar olduğu için Dyno testi yapılamadı .

Z OTORİTE EKSPERTİZ OTOMOTİV GAYRİMENKUL TİC. A.Ş. D-Expert
Ankara Şaşmaz Şubesi Bahçekapı Mah.Sanayi Bulvarı No:4/B Şaşmaz
ankara0601@dexpert.com.tr 0312 278 81 82 ETİMESGUT ANKARA

Rapor Tarihi: 30.06.2026 10:40 Bayi No: 0601 Sayfa: 13/13
Rapor No: 06-01-1499639 Araç Giriş Tarihi: 30.06.2026 09:25 Araç Çıkış Tarihi: 30.06.2026 10:40
Mersis No: 0309073518100001

Açıklama

Araçta detaylı iç temizlik işlemi ile giderilebilecek, kirlenme ve lekeler ekspertiz kapsamı dışında tutulmuştur.

Araç değerine etki etmeyecek mini onarım ve- veya pasta cila işlemi ile giderilebilecek vuruks ve çizikler ekspertiz kapsamı dışında tutulmuştur.

Aracın yaş, km ve genel durumu dikkate alınarak; normal kullanım şartları dahilinde araçta oluşan fakat aracın görşelliğini ve teknik işleyişini etkilemeyen aşınma ve yıpranmalar ekspertiz kapsamı dışında tutulmuştur.

- Ekspertiz aracın kontrol edildiği gün için geçerli olup, hangi nedenle olursa olsun kontrol tarihinden sonra oluşabilecek hasarlardan Doğuş D Expert Ekspertiz ve Danışmanlık Anonim Şirketi ve Franchise sahibi tüm iş ortakları sorumlu değildir.
- Ekspertiz sonucu verilen tüm değerler, ölçümler ve tespitler, aracın formunda belirtilen km. ve tarih için geçerlidir. Bu tarih ve km. sonrası araçta olağan yıpranma, hatalı kullanım, yol ve hava şartları, sürücü hataları ve üretim kaynaklı olarak ortaya çıkabilecek arızalar ve hasarlar Doğuş D Expert Ekspertiz ve Danışmanlık Anonim Şirketi ve Franchise sahibi tüm iş ortakları'nın sorumluluğunda değildir.
- Rapordaki km bilgisi, aracın km panosundan okunmuş km bilgisidir. Doğuş D Expert Ekspertiz ve Danışmanlık Anonim Şirketi ve Franchise sahibi tüm iş ortakları, panodaki km bilgisinin gerçeği yansıtmaması dolayısıyla ekspertiz raporundaki tespitlerin eksik, yanlış veya yanıltıcı olmasından ve bunun sonuçlarından sorumlu değildir.
- Doğuş D Expert Ekspertiz ve Danışmanlık Anonim Şirketi ve Franchise sahibi tüm iş ortakları tarafından yapılan ikinci el araç ekspertizi aracın resmi fenni muayenesinin yerine geçmez ve resmi fenni muayenesinde başarılı olunacağını da garanti etmez.
- İmalatçı tarafından üretilen aracın daha sonradan üzerinde yapılan tadilatların uygun olmaması ve montajı yapılan yedek parçaların orijinal olmaması gerekli teknik bilgi ve yetkinliğe sahip kişiler tarafından montajının yapılmaması veya tamir şeklinin imalatçı tarafından kabul edilmiş teknik özelliklere uymaması gibi durumlar halinde sonradan doğabilecek her türlü can ve mal güvenliğini etkileyecek faktörler olmak üzere bu ve benzeri durumlardan ekspertiz raporumuz sorumlu değildir. ÖRNEK: Airbag ve emniyet kemerlerinin, radyatörlerin, aksların değiştirilmeyerek onarılması gibi durumlar.
- İkinci el araç ekspertizi aracın hiçbir parçası sökülmeden, tamamen çıplak gözle yapılmıştır. Araç içerisindeki veya aksamındaki hasarların tespiti için kapak, döşeme ve benzeri parçaların sökülmesi bu ekspertiz kapsamında olmayıp, Doğuş D Expert Ekspertiz ve Danışmanlık Anonim Şirketi ve Franchise sahibi tüm iş ortakları ancak bu şekilde detaylı bir ekspertiz sonucu ortaya çıkabilecek hasarların tespit edilememiş olmasından sorumlu değildir.
- TSE 13805 yönetmeliğine göre HYB numaramızın raporda belirtilmesi için en kapsamlı paketimiz Full Plus Ekspertiz ve üzeri paketlerimiz için geçerlidir.
- Uyarı: Tramer sorgulama içeriği, sigorta şirketleri tarafından Sigorta Bilgi ve Gözetim Merkezi ("SBM")'ne iletilen sigorta kayıtlarından ibarettir. İlgili sorguya ait tutarda, trafik ve kasko hasarlarında yer alan dava faizi ve yargılama giderleri dahil edilmemektedir. Tramer sorgulama içeriğindeki bilgiler resmî belge olarak kullanılamaz. Şirketimizin kayıtlarla herhangi bir bağlantısı olmayıp yalnızca bilgi amaçlı paylaşılmaktadır. Detaylı bilgi için SBM resmî internet sitesine başvurunuz.

Müşteri Adı/Soyadı

İmzası