

Z OTORİTE EKSPERTİZ OTOMOTİV GAYRİMENKUL TİC. A.Ş. D-Expert
Ankara Şaşmaz Şubesi Bahçekapı Mah.Sanayi Bulvarı No:4/B Şaşmaz
ankara0601@dexpert.com.tr 0312 278 81 82 ETİMESGUT ANKARA

Rapor Tarihi: 30.06.2026 10:12
Rapor No: 06-01-1499633
Mersis No: 0309073518100001

Bayi No: 0601
Araç Giriş Tarihi: 30.06.2026 09:14

Sayfa: 1/14
Araç Çıkış Tarihi: 30.06.2026 10:12

Full Plus Ekspertiz



34KTC299



Eksper / İmza



06-HYB-8225

Z OTORİTE EKSPERTİZ OTOMOTİV GAYRİMENKUL TİC. A.Ş. D-Expert
Ankara Şaşmaz Şubesi Bahçekapı Mah.Sanayi Bulvarı No:4/B Şaşmaz
ankara0601@dexpert.com.tr 0312 278 81 82 ETİMESGUT ANKARA

Rapor Tarihi: 30.06.2026 10:12 Bayi No: 0601 Sayfa: 2/14
Rapor No: 06-01-1499633 Araç Giriş Tarihi: 30.06.2026 09:14 Araç Çıkış Tarihi: 30.06.2026 10:12
Mersis No: 0309073518100001

Müşteri Bilgileri

Müşteri TAN OTO MOTORLU ARAÇLAR TAŞIMACILIK
İNŞ.TİC.LTD.ŞTİ.(RENAULT)

Araç Bilgileri

Plaka	34KTC299	Şanzıman Tipi	Manuel
KM	56435	Yakıt Cinsi	Dizel
Şase	VF7DDYHT2RJ624090	Motor Gücü	75 kw
Marka	Citroen	Motor Hacmi	1499cc
Rengi	BEYAZ	Model	C-Elysee
İlk Tescil Tarihi	04-07-2024	Sonraki Muayene Tar.	11-06-2027
Model Yılı	2024	Araç Tipi	Sedan
Ruhsat Sahibi	TAN OTO	Kapı Sayısı	4 Kapı

Z OTORİTE EKSPERTİZ OTOMOTİV GAYRİMENKUL TİC. A.Ş. D-Expert
Ankara Şaşmaz Şubesi Bahçekapı Mah.Sanayi Bulvarı No:4/B Şaşmaz
ankara0601@dexpert.com.tr 0312 278 81 82 ETİMESGUT ANKARA

Rapor Tarihi: 30.06.2026 10:12
Rapor No: 06-01-1499633
Mersis No: 0309073518100001

Bayi No: 0601
Araç Giriş Tarihi: 30.06.2026 09:14

Sayfa: 3/14
Araç Çıkış Tarihi: 30.06.2026 10:12

Kaporta Kontrolü(Değişmiş Boyanmış kontrolü)

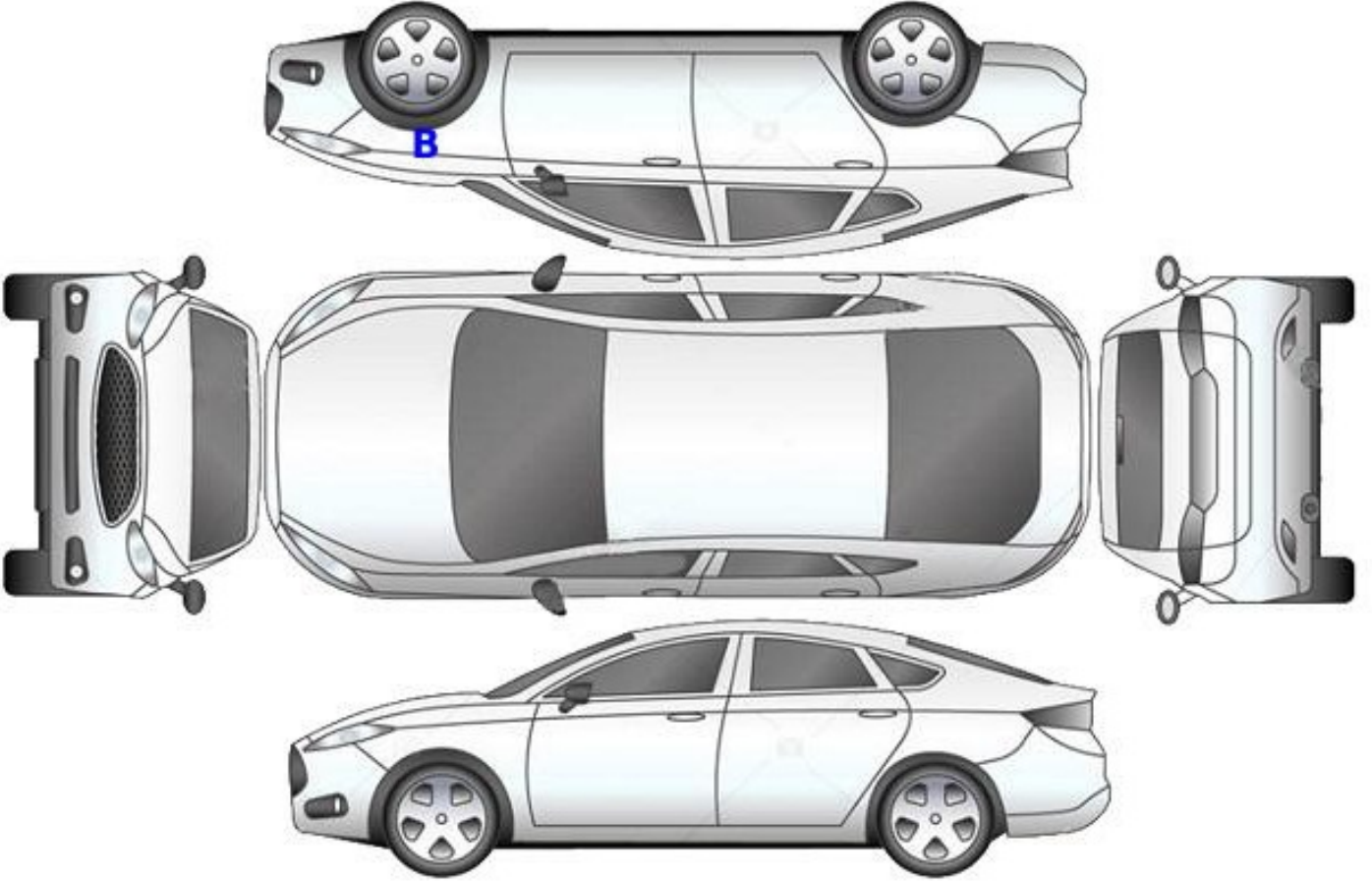

B: Boyalı

B/2: Lokal Boyalı

D: Değişmiş

Z OTORİTE EKSPERTİZ OTOMOTİV GAYRİMENKUL TİC. A.Ş. D-Expert
Ankara Şaşmaz Şubesi Bahçekapı Mah.Sanayi Bulvarı No:4/B Şaşmaz
ankara0601@dexpert.com.tr 0312 278 81 82 ETİMESGUT ANKARA

Rapor Tarihi: 30.06.2026 10:12
Rapor No: 06-01-1499633
Mersis No: 0309073518100001

Bayi No: 0601
Araç Giriş Tarihi: 30.06.2026 09:14

Sayfa: 4/14
Araç Çıkış Tarihi: 30.06.2026 10:12

Kontrol Listesi

SORUNSUZ	BAKIM GEREKLİ	ONARIM/DEĞİŞİM GEREKLİ
----------	---------------	------------------------

	Durum	Notlar
Araç Kaporta Aksamı	BAKIM GEREKLİ	Ezik Çizik taş izleri ve boya atmaları mevcut.
Araç Koltukları Mekanizmaları	SORUNSUZ	
Taban, Tavan, Koltuk ve Kapı Döşemeleri	BAKIM GEREKLİ	Kir çizik ve yakıcı madde hasarı mevcut.
Araç İç Donanımı ve Kumanda Kontrol Düğmeleri	SORUNSUZ	
Aydınlatma ve İkaz Sistemi	BAKIM GEREKLİ	Farlar ve stoplarda çizikler mevcut.
Silecekler	SORUNSUZ	
Elektrik ve Elektronik Aksam	SORUNSUZ	
Torpido ve Emniyet Kemerleri	SORUNSUZ	
Lastik ve Jantlar	ONARIM/DEĞİŞİM GEREKLİ	Jant kapaklarında çatlaklar ve sürtmeler mevcut.
Fren Sistemi ve Fren Hortumları	SORUNSUZ	
Yürür Aksam	SORUNSUZ	
Motor ve Motor Yağ Seviyesi	SORUNSUZ	
Şanzıman	SORUNSUZ	
Diferansiyel	SORUNSUZ	
Direksiyon Sistemi	SORUNSUZ	
Eğlence Sistemi (Radyo vs.)	SORUNSUZ	
Park Sensörleri	SORUNSUZ	
Araç Altı	SORUNSUZ	
Akü	BAKIM GEREKLİ	Akü değerleri görülemediği için akü testi yapılamadı.
Klima	SORUNSUZ	
Cam ve Cam Düğmeleri	SORUNSUZ	
Kayışlar ve Rulmanlar	SORUNSUZ	
Egzoz Sistemi ve Susturucular	SORUNSUZ	
Soğutma Sistemi ve Soğutma Suyu	SORUNSUZ	

Z OTORİTE EKSPERTİZ OTOMOTİV GAYRİMENKUL TİC. A.Ş. D-Expert
Ankara Şaşmaz Şubesi Bahçekapı Mah.Sanayi Bulvarı No:4/B Şaşmaz
ankara0601@dexpert.com.tr 0312 278 81 82 ETİMESGUT ANKARA

Rapor Tarihi: 30.06.2026 10:12 Bayi No: 0601 Sayfa: 5/14
Rapor No: 06-01-1499633 Araç Giriş Tarihi: 30.06.2026 09:14 Araç Çıkış Tarihi: 30.06.2026 10:12
Mersis No: 0309073518100001

Yanal Kayma Ölçüm Değerleri

ÖN	ARKA
-4,5 m/km	3,4 m/km

Yanal kayma kabul edilebilir değeri max +5 / -5 (m/km) dir.

Süspansiyon Ölçüm Değerleri

AKS	Sol (%)	Sağ (%)	Fark (%)
1. Aks	75	69	6
2. Aks	54	69	15



Ön sağ sol ve arka sağ sol süspansiyon kabul edilebilirdeğer farkı max.%30 'dur.
Tek amortisör kabul edilebilir min. ölçüm değeri %21 'dir.

Fren Ölçüm Değerleri

Fren Ölçüm Değerleri (daN)	Sol	Sağ	Sapma (%)
1. Aks	1.658	1.5155	8
2. Aks	1.9085	2.106	9
El Freni	0.9515	0.9	5

Verimlilik

62

Sapma yüzdeleri 1. ve 2. aks için %25 altında ve el freni için %50 altında olmalıdır.

Lastikler

Aks	Ebat	Yol ve Yük Endeksi	Diş Derinliği	Tip
Sol Ön	195/55/16	87H	3,4 mm	Yazlık
Sol Arka	195/55/16	87H	4,8 mm	Yazlık
Sağ Ön	195/55/16	87H	3,4 mm	Yazlık
Sağ Arka	195/55/16	87H	4,8 mm	Yazlık



Jant kapağı seti > Çizik



Jant kapağı seti > Çizik

Z OTORİTE EKSPERTİZ OTOMOTİV GAYRİMENKUL TİC. A.Ş. D-Expert
Ankara Şaşmaz Şubesi Bahçekapı Mah.Sanayi Bulvarı No:4/B Şaşmaz
ankara0601@dexpert.com.tr 0312 278 81 82 ETİMESGUT ANKARA

Rapor Tarihi: 30.06.2026 10:12 Bayi No: 0601 Sayfa: 6/14
Rapor No: 06-01-1499633 Araç Giriş Tarihi: 30.06.2026 09:14 Araç Çıkış Tarihi: 30.06.2026 10:12
Mersis No: 0309073518100001

Dinamometre Ölçüm Değerleri

Ölçülen Motor Torku	Teker Torku	Teker Gücü	Test Hızı
-	-	-	-
NM	NM	KW	km/h
Ruhsat Verisi Güç	Test Sonucu Güç	Kayıp Güç	Performans %
75	-	-	--
KW	KW	KW	

RPM (Devir/dk) Grafiği

Grafik bilgisi yüklenmemiş...

Z OTORİTE EKSPERTİZ OTOMOTİV GAYRİMENKUL TİC. A.Ş. D-Expert
Ankara Şaşmaz Şubesi Bahçekapı Mah.Sanayi Bulvarı No:4/B Şaşmaz
ankara0601@dexpert.com.tr 0312 278 81 82 ETİMESGUT ANKARA

Rapor Tarihi: 30.06.2026 10:12 Bayi No: 0601 Sayfa: 7/14
Rapor No: 06-01-1499633 Araç Giriş Tarihi: 30.06.2026 09:14 Araç Çıkış Tarihi: 30.06.2026 10:12
Mersis No: 0309073518100001

OBD Genel Arıza Tarama

Telefon: | mega macs PC
Faks:
E-mail:
Internet;

30.06.2026

Araç:

Citroen C-Elysee 1.5 Blue-HDi 100

Motor kodu:

YHY (DV5RD)

Uretim yili;

Kilometre durumu:

Lisans numarası :

VIN:

VF7DDYHT2RJJ624090 (kumanda Unitesinden okunan)

Test edilmiş:

30.06.2026 10:07:32/

Hata kodu / Genel sorgulama / -

Tum yapı gruplarının hata kodu genel sorgulaması

Bileşen grubu

Sistem

Hata

OBD

OBD

Motor

Dizel

ABS

ABS/ESP

Hava yastığı

Airbag UDS

Konfor

Ana kumanda linitesi BSI

Hata kodu B173D:

ANAHTAR

Hatalı algılama.

Hata kodu B1808:

Immobilizer

ACMA SINYALI BOZULDU/UST USTE BINDI

Hata kodu B1163:

Plaka lambası

Fonksiyon hatalıdır.

Hata kodu C1651:

Lastik havası kontrol sistemi

HATALI SINYAL

Hata kodu B1327:

ELEKTRIKLI YARDIMCI ISITICI ICIN ISITICI ELEMANI 3

arızalı aktivasyon

Hata kodu B1326:

ELEKTRIKLI YARDIMCI ISITICI ICIN ISITICI ELEMANI 1

arızalı aktivasyon

Konfor

Gosterge panosu grubu UDS

Konfor

Direksiyon simidi anahtar modulu

Konfor

Cok islevli gosterge CAN

Direksiyon

Elektrikli hidrolik direksiyon

Ses/Video

Araç radyosu CAN

Hata kodu DTC 0303:

UZAKTAN KODLAMA ECU'SU

HATALI KODLAMA

Hella Gutmann Solutions GmbH

Z OTORİTE EKSPERTİZ OTOMOTİV GAYRİMENKUL TİC. A.Ş. D-Expert
Ankara Şaşmaz Şubesi Bahçekapı Mah.Sanayi Bulvarı No:4/B Şaşmaz
ankara0601@dexpert.com.tr 0312 278 81 82 ETİMESGUT ANKARA

Rapor Tarihi: 30.06.2026 10:12 Bayi No: 0601 Sayfa: 8/14
Rapor No: 06-01-1499633 Araç Giriş Tarihi: 30.06.2026 09:14 Araç Çıkış Tarihi: 30.06.2026 10:12
Mersis No: 0309073518100001

Tramer Sorgulaması

VF7DDYHT2RJ624090 şase nolu ve 34KTC299 plaka nolu aracın geçmiş hasarı bulunamamıştır.

Z OTORİTE EKSPERTİZ OTOMOTİV GAYRİMENKUL TİC. A.Ş. D-Expert
Ankara Şaşmaz Şubesi Bahçekapı Mah.Sanayi Bulvarı No:4/B Şaşmaz
ankara0601@dexpert.com.tr 0312 278 81 82 ETİMESGUT ANKARA

Rapor Tarihi: 30.06.2026 10:12
Rapor No: 06-01-1499633
Mersis No: 0309073518100001

Bayi No: 0601
Araç Giriş Tarihi: 30.06.2026 09:14

Sayfa: 9/14
Araç Çıkış Tarihi: 30.06.2026 10:12

Araç Resimleri



Çizik



Döşemeler/Kapaklar,
Döşemeler/Kapaklar > Çizik



Döşemeler/Kapaklar,
Döşemeler/Kapaklar > Çizik



Marşbiyel, sağ, Marşbiyel, sağ
> Çizik

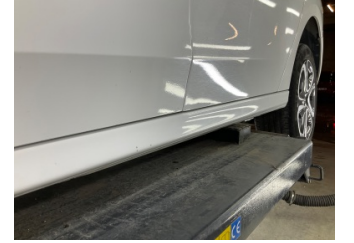

Marşbiyel, sol, Marşbiyel, sol >
Çizik



Marşbiyel, sol, Marşbiyel, sol >
Çizik



Çamurluk, sağ arka, Çamurluk,
sağ arka > Çizik



Arka lambalar, Arka lambalar,
sağ > Çizik



Arka lambalar, Arka lambalar,
sol > Çizik

Z OTORİTE EKSPERTİZ OTOMOTİV GAYRİMENKUL TİC. A.Ş. D-Expert
Ankara Şaşmaz Şubesi Bahçekapı Mah.Sanayi Bulvarı No:4/B Şaşmaz
ankara0601@dexpert.com.tr 0312 278 81 82 ETİMESGUT ANKARA

Rapor Tarihi: 30.06.2026 10:12
Rapor No: 06-01-1499633
Mersis No: 0309073518100001

Bayi No: 0601
Araç Giriş Tarihi: 30.06.2026 09:14

Sayfa: 10/14
Araç Çıkış Tarihi: 30.06.2026 10:12



Tampon, arka, Arka tampon > Çizik



Tampon, arka, Arka tampon > Çizik



Çamurluk, sol arka, Çamurluk, sol arka > Çizik



Kapı, sol arka, Kapı, sol arka > Çizik



Kapı, sol ön, Kapı, sol ön > Çizik



Çamurluk, sol, Çamurluk, sol > Çizik



Tampon, ön, Ön tampon > Çizik



Tampon, ön, Ön tampon > Çizik



Tampon, ön, Ön tampon > Çizik



Tampon, ön, Ön tampon > Çizik



Tampon, ön, Ön tampon > Çizik



Farlar, Far camı, sol > Çizik



Farlar, Far camı, sağ > Çizik

Z OTORİTE EKSPERTİZ OTOMOTİV GAYRİMENKUL TİC. A.Ş. D-Expert
Ankara Şaşmaz Şubesi Bahçekapı Mah.Sanayi Bulvarı No:4/B Şaşmaz
ankara0601@dexpert.com.tr 0312 278 81 82 ETİMESGUT ANKARA

Rapor Tarihi: 30.06.2026 10:12
Rapor No: 06-01-1499633
Mersis No: 0309073518100001

Bayi No: 0601
Araç Giriş Tarihi: 30.06.2026 09:14

Sayfa: 11/14
Araç Çıkış Tarihi: 30.06.2026 10:12

Vuruk



Döşemeler/Kapaklar, Yükleme eşiği kaplaması > Ezik



Kapı, sağ arka, Kapı, sağ arka > Ezik



Çamurluk, sol, Çamurluk, sol > Ezik



Çamurluk, sol, Çamurluk, sol > Ezik

Diğer

Z OTORİTE EKSPERTİZ OTOMOTİV GAYRİMENKUL TİC. A.Ş. D-Expert
Ankara Şaşmaz Şubesi Bahçekapı Mah.Sanayi Bulvarı No:4/B Şaşmaz
ankara0601@dexpert.com.tr 0312 278 81 82 ETİMESGUT ANKARA

Rapor Tarihi: 30.06.2026 10:12
Rapor No: 06-01-1499633
Mersis No: 0309073518100001

Bayi No: 0601
Araç Giriş Tarihi: 30.06.2026 09:14

Sayfa: 12/14
Araç Çıkış Tarihi: 30.06.2026 10:12



Döşemeler/Kapaklar,
Döşemeler/Kapaklar >
Kirlenmiş



Döşemeler/Kapaklar,
Döşemeler/Kapaklar >
Kirlenmiş



Kaporta, C-direk, sağ > Küçük
Çizik



Arka bölüm, Bagaj havuzu >
Boyası Atmış



Kaporta, C-direk, sol > Küçük
Çizik



Döşemeler/Kapaklar,
Döşemeler/Kapaklar >
Deforme Olmuş



Döşemeler/Kapaklar,
Döşemeler/Kapaklar >
Deforme Olmuş



Kalorifer/Klima, Havalandırma
ızgarası > Hasarlı



Direksiyon sistemi, Direksiyon
> Deforme Olmuş



Taban, Taban halısı > Yakıcı
Madde ile Zarar Görmüş



Kapı, sağ ön, Kapı, sağ ön >
Standart Dışı Onarım



Motor kaputu, Motor kaputu >
Taş izi



Motor kaputu, Motor kaputu >
Taş izi

Parça Grubu

Marşbiyel, sağ

Kaporta

Motor

Parça ve Hasar

Marşbiyel, sağ - Boyalı

Kaporta - Çizik

Alt muhafaza - Sökülmüş-Yok

Z OTORİTE EKSPERTİZ OTOMOTİV GAYRİMENKUL TİC. A.Ş. D-Expert
Ankara Şaşmaz Şubesi Bahçekapı Mah.Sanayi Bulvarı No:4/B Şaşmaz
ankara0601@dexpert.com.tr 0312 278 81 82 ETİMESGUT ANKARA

Rapor Tarihi: 30.06.2026 10:12 Bayi No: 0601 Sayfa: 13/14
Rapor No: 06-01-1499633 Araç Giriş Tarihi: 30.06.2026 09:14 Araç Çıkış Tarihi: 30.06.2026 10:12
Mersis No: 0309073518100001

Notlar

Diğer notlar;

Araç teknik spesifikasyonları gereği DYNO testi yapılamadı.

Z OTORİTE EKSPERTİZ OTOMOTİV GAYRİMENKUL TİC. A.Ş. D-Expert
Ankara Şaşmaz Şubesi Bahçekapı Mah.Sanayi Bulvarı No:4/B Şaşmaz
ankara0601@dexpert.com.tr 0312 278 81 82 ETİMESGUT ANKARA

Rapor Tarihi: 30.06.2026 10:12 Bayi No: 0601 Sayfa: 14/14
Rapor No: 06-01-1499633 Araç Giriş Tarihi: 30.06.2026 09:14 Araç Çıkış Tarihi: 30.06.2026 10:12
Mersis No: 0309073518100001

Açıklama

Araçta detaylı iç temizlik işlemi ile giderilebilecek, kirlenme ve lekeler ekspertiz kapsamı dışında tutulmuştur.

Araç değerine etki etmeyecek mini onarım ve- veya pasta cila işlemi ile giderilebilecek vuruks ve çizikler ekspertiz kapsamı dışında tutulmuştur.

Araçn yaş, km ve genel durumu dikkate alınarak; normal kullanım şartları dahilinde araçta oluşan fakat araçn görşelliğini ve teknik işleyişini etkilemeyen aşınma ve yıpranmalar ekspertiz kapsamı dışında tutulmuştur.

- Ekspertiz araçn kontrol edildiği gün için geçerli olup, hangi nedenle olursa olsun kontrol tarihinden sonra oluşabilecek hasarlardan Doğuş D Ekspert Ekspertiz ve Danışmanlık Anonim Şirketi ve Franchise sahibi tüm iş ortakları sorumlu değildir.
- Ekspertiz sonucu verilen tüm değerler, ölçümlenmeler ve tespitler, araçn formunda belirtilen km. ve tarih için geçerlidir. Bu tarih ve km. sonrası araçta olağan yıpranma, hatalı kullanım, yol ve hava şartları, sürücü hataları ve üretim kaynaklı olarak ortaya çıkabilecek arızalar ve hasarlar Doğuş D Ekspert Ekspertiz ve Danışmanlık Anonim Şirketi ve Franchise sahibi tüm iş ortakları'nın sorumluluğunda değildir.
- Rapordaki km bilgisi, araçn km panosundan okunmuş km bilgisidir. Doğuş D Ekspert Ekspertiz ve Danışmanlık Anonim Şirketi ve Franchise sahibi tüm iş ortakları, panodaki km bilgisinin gerçeği yansıtmaması dolayısıyla ekspertiz raporundaki tespitlerin eksik, yanlış veya yanıltıcı olmasından ve bunun sonuçlarından sorumlu değildir.
- Doğuş D Ekspert Ekspertiz ve Danışmanlık Anonim Şirketi ve Franchise sahibi tüm iş ortakları tarafından yapılan ikinci el araç ekspertizi araçn resmi fenni muayenesinin yerine geçmez ve resmi fenni muayenesinde başarılı olunacağını da garanti etmez.
- İmalatçı tarafından üretilen araçn daha sonradan üzerinde yapılan tadilatların uygun olmaması ve montajı yapılan yedek parçaların orijinal olmaması gerekli teknik bilgi ve yetkinliğe sahip kişiler tarafından montajının yapılmaması veya tamir seklinin imalatçı tarafından kabul edilmiş teknik özelliklere uymaması gibi durumlar halinde sonradan doğabilecek her türlü can ve mal güvenliğini etkileyecek faktörler olmak üzere bu ve benzeri durumlardan ekspertiz raporumuz sorumlu değildir. ÖRNEK: Airbag ve emniyet kemerlerinin, radyatörlerin, aksların değiştirilmeyerek onarılması gibi durumlar.
- İkinci el araç ekspertizi araçn hiçbir parçası sökülmeden, tamamen çıplak gözle yapılmıştır. Araç içerisindeki veya aksamındaki hasarların tespiti için kapak, döşeme ve benzeri parçaların sökülmesi bu ekspertiz kapsamında olmayıp, Doğuş D Ekspert Ekspertiz ve Danışmanlık Anonim Şirketi ve Franchise sahibi tüm iş ortakları ancak bu şekilde detaylı bir ekspertiz sonucu ortaya çıkabilecek hasarların tespit edilememiş olmasından sorumlu değildir.
- TSE 13805 yönetmeliğine göre HYB numaramızın raporda belirtilmesi için en kapsamlı paketimiz Full Plus Ekspertiz ve üzeri paketlerimiz için geçerlidir.
- Uyarı: Tramer sorgulama içeriği, sigorta şirketleri tarafından Sigorta Bilgi ve Gözetim Merkezi ("SBM")'ne iletilen sigorta kayıtlarından ibarettir. İlgili sorguya ait tutarda, trafik ve kasko hasarlarında yer alan dava faizi ve yargılama giderleri dahil edilmemektedir. Tramer sorgulama içeriğindeki bilgiler resmî belge olarak kullanılamaz. Şirketimizin kayıtlarla herhangi bir bağlantısı olmayıp yalnızca bilgi amaçlı paylaşılmaktadır. Detaylı bilgi için SBM resmî internet sitesine başvurunuz.

Müşteri Adı/Soyadı

İmzası