

Z OTORİTE EKSPERTİZ OTOMOTİV GAYRİMENKUL TİC. A.Ş. D-Expert Ankara
Şaşmaz Şubesi Bahçekapı Mah.Sanayi Bulvarı No:4/B Şaşmaz
ankara0601@dexpert.com.tr 0312 278 81 82 ETİMESGUT ANKARA

Rapor Tarihi: 07.04.2026 11:10
Rapor No: 06-01-1477205
Mersis No: 0309073518100001

Bayi No: 0601
Araç Giriş Tarihi: 07.04.2026 10:27

Sayfa: 1/11
Araç Çıkış Tarihi: 07.04.2026 11:10

Full Plus Ekspertiz



06FIS608



Eksper / İmza



06-HYB-8225

Z OTORİTE EKSPERTİZ OTOMOTİV GAYRİMENKUL TİC. A.Ş. D-Expert Ankara
Şaşmaz Şubesi Bahçekapı Mah.Sanayi Bulvarı No:4/B Şaşmaz
ankara0601@dexpert.com.tr 0312 278 81 82 ETİMESGUT ANKARA

Rapor Tarihi: 07.04.2026 11:10 Bayi No: 0601 Sayfa: 2/11
Rapor No: 06-01-1477205 Araç Giriş Tarihi: 07.04.2026 10:27 Araç Çıkış Tarihi: 07.04.2026 11:10
Mersis No: 0309073518100001

Müşteri Bilgileri

Müşteri TAN OTO MOTORLU ARAÇLAR TAŞIMACILIK
İNŞ.TİC.LTD.ŞTİ.(FORD)

Araç Bilgileri

Plaka	06FIS608	Şanzıman Tipi	Otomatik
KM	11027	Yakıt Cinsi	Dizel
Şase	VR7EDYHZ2SJ642273	Motor Gücü	96 kw
Marka	Citroen	Motor Hacmi	1499cc
Rengi	GRI	Model	Berlingo
İlk Tescil Tarihi	25-07-2025	Sonraki Muayene Tar.	06-04-2026
Model Yılı	2025	Araç Tipi	Kombi (Camlıvan**)
Ruhsat Sahibi	TAN OTO	Kapı Sayısı	5 Kapı

**Ruhsat üzerinde belirtilen araç tipidir.

Z OTORİTE EKSPERTİZ OTOMOTİV GAYRİMENKUL TİC. A.Ş. D-Expert Ankara
Şaşmaz Şubesi Bahçekapı Mah.Sanayi Bulvarı No:4/B Şaşmaz
ankara0601@dexpert.com.tr 0312 278 81 82 ETİMESGUT ANKARA

Rapor Tarihi: 07.04.2026 11:10
Rapor No: 06-01-1477205
Mersis No: 0309073518100001

Bayi No: 0601
Araç Giriş Tarihi: 07.04.2026 10:27

Sayfa: 3/11
Araç Çıkış Tarihi: 07.04.2026 11:10

Kaporta Kontrolü(Değişmiş Boyanmış kontrolü)



B: Boyalı

B/2: Lokal Boyalı

D: Değişmiş

*****Araçta değişmiş ve boyanmış parça bulunmamaktadır*****

Z OTORİTE EKSPERTİZ OTOMOTİV GAYRİMENKUL TİC. A.Ş. D-Expert Ankara
Şaşmaz Şubesi Bahçekapı Mah.Sanayi Bulvarı No:4/B Şaşmaz
ankara0601@dexpert.com.tr 0312 278 81 82 ETİMESGUT ANKARA

Rapor Tarihi: 07.04.2026 11:10
Rapor No: 06-01-1477205
Mersis No: 0309073518100001

Bayi No: 0601
Araç Giriş Tarihi: 07.04.2026 10:27

Sayfa: 4/11
Araç Çıkış Tarihi: 07.04.2026 11:10

Kontrol Listesi

SORUNSUZ	BAKIM GEREKLİ	ONARIM/DEĞİŞİM GEREKLİ
----------	---------------	------------------------

	Durum	Notlar
Araç Kaporta Aksamı	BAKIM GEREKLİ	Yakıcı madde izi, ezik mevcut
Araç Koltukları Mekanizmaları	SORUNSUZ	
Taban, Tavan, Koltuk ve Kapı Döşemeleri	BAKIM GEREKLİ	Pandizot yok tavan döşeme plastiği onarım değişim mevcut.
Araç İç Donanımı ve Kumanda Kontrol Düğmeleri	SORUNSUZ	
Aydınlatma ve İkaz Sistemi	SORUNSUZ	
Silecekler	SORUNSUZ	
Elektrik ve Elektronik Aksam	SORUNSUZ	
Torpido ve Emniyet Kemerleri	SORUNSUZ	
Lastik ve Jantlar	SORUNSUZ	
Fren Sistemi ve Fren Hortumları	SORUNSUZ	
Yürür Aksam	SORUNSUZ	
Motor ve Motor Yağ Seviyesi	SORUNSUZ	
Şanzıman	SORUNSUZ	
Diferansiyel	SORUNSUZ	
Direksiyon Sistemi	SORUNSUZ	
Eğlence Sistemi (Radyo vs.)	SORUNSUZ	
Park Sensörleri	SORUNSUZ	
Araç Altı	SORUNSUZ	
Akü	SORUNSUZ	
Klima	SORUNSUZ	
Cam ve Cam Düğmeleri	BAKIM GEREKLİ	Taş izi mevcut
Kayışlar ve Rulmanlar	SORUNSUZ	
Egzoz Sistemi ve Susturucular	SORUNSUZ	
Soğutma Sistemi ve Soğutma Suyu	SORUNSUZ	

Z OTORİTE EKSPERTİZ OTOMOTİV GAYRİMENKUL TİC. A.Ş. D-Expert Ankara
Şaşmaz Şubesi Bahçekapı Mah.Sanayi Bulvarı No:4/B Şaşmaz
ankara0601@dexpert.com.tr 0312 278 81 82 ETİMESGUT ANKARA

Rapor Tarihi: 07.04.2026 11:10 Bayi No: 0601 Sayfa: 5/11
Rapor No: 06-01-1477205 Araç Giriş Tarihi: 07.04.2026 10:27 Araç Çıkış Tarihi: 07.04.2026 11:10
Mersis No: 0309073518100001

Yanal Kayma Ölçüm Değerleri

ÖN	ARKA
2.5 m/km	-3,9 m/km

Yanal kayma kabul edilebilir değeri max +5 / -5 (m/km) dir.

Süspansiyon Ölçüm Değerleri

AKS	Sol (%)	Sağ (%)	Fark (%)
1. Aks	82	79	3
2. Aks	65	68	3

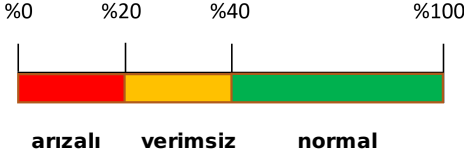

Ön sağ sol ve arka sağ sol süspansiyon kabul edilebilirdeğer farkı max.%30 'dur.
Tek amortisör kabul edilebilir min. ölçüm değeri %21 'dir.

Fren Ölçüm Değerleri

Fren Ölçüm Değerleri (daN)	Sol	Sağ	Sapma (%)
1. Aks	1.28	1.11	13
2. Aks	1.1665	1.0825	7
El Freni	0.546	0.558	2

Verimlilik

48

Sapma yüzdeleri 1. ve 2. aks için %25 altında ve el freni için %50 altında olmalıdır.

Lastikler

Aks	Ebat	Yol ve Yük Endeksi	Diş Derinliği	Tip
Sol Ön	215/60/16	96H	5,33 mm	Kışlık
Sol Arka	215/60/16	96H	7,19 mm	Kışlık
Sağ Ön	215/60/16	96H	5,42 mm	Kışlık
Sağ Arka	215/60/16	96H	7,28 mm	Kışlık

Z OTORİTE EKSPERTİZ OTOMOTİV GAYRİMENKUL TİC. A.Ş. D-Expert Ankara
Şaşmaz Şubesi Bahçekapı Mah.Sanayi Bulvarı No:4/B Şaşmaz
ankara0601@dexpert.com.tr 0312 278 81 82 ETİMESGUT ANKARA

Rapor Tarihi: 07.04.2026 11:10
Rapor No: 06-01-1477205
Mersis No: 0309073518100001

Bayi No: 0601
Araç Giriş Tarihi: 07.04.2026 10:27

Sayfa: 6/11
Araç Çıkış Tarihi: 07.04.2026 11:10

Dinamometre Ölçüm Değerleri

Ölçülen Motor Torku 471 NM	Teker Torku 426 NM	Teker Gücü 71 KW	Test Hızı 134 km/h
Ruhsat Verisi Güç 96 KW	Test Sonucu Güç 83 KW	Kayıp Güç 13 KW	Performans % 86,46

RPM (Devir/dk) Grafiği

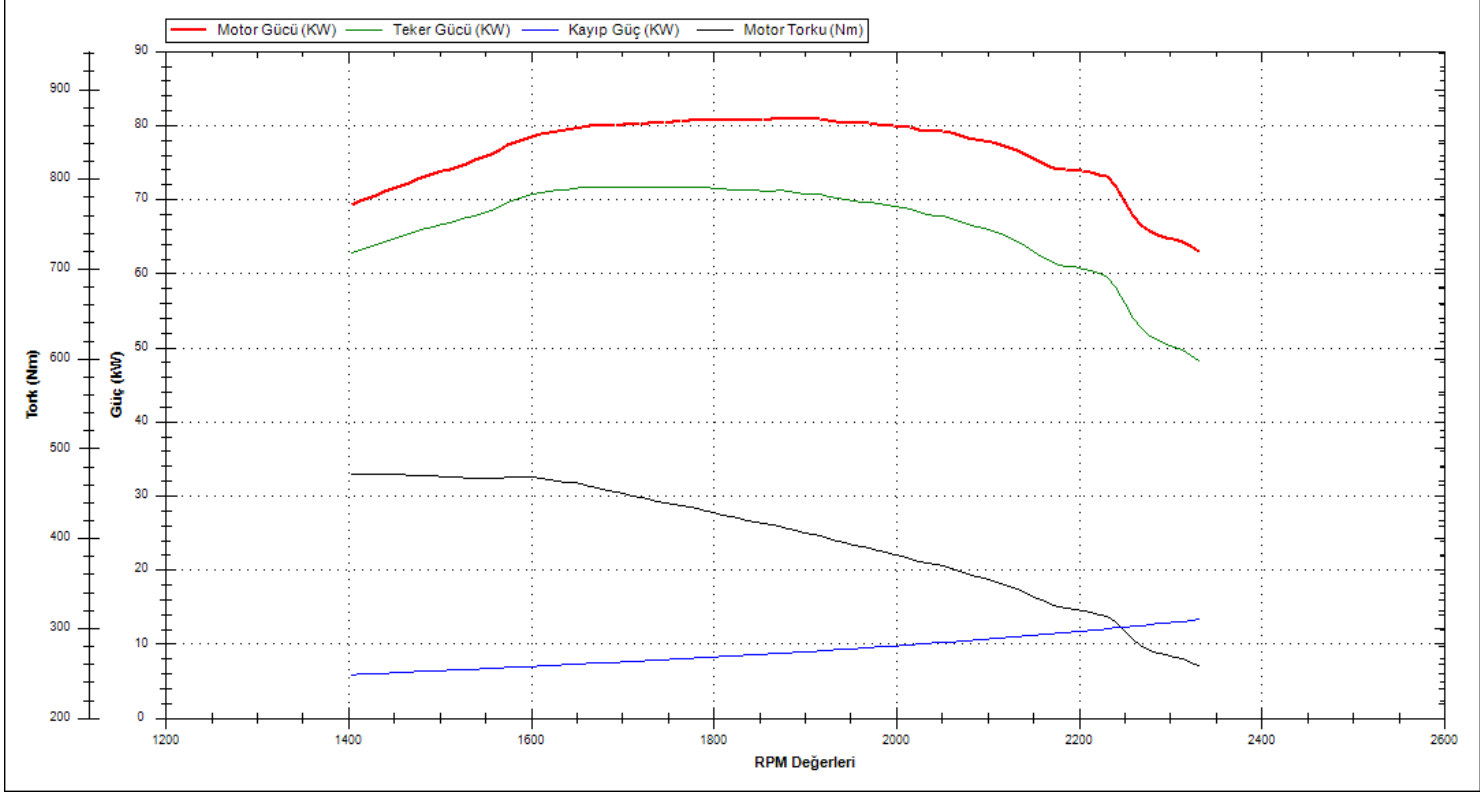

Z OTORİTE EKSPERTİZ OTOMOTİV GAYRİMENKUL TİC. A.Ş. D-Expert Ankara
Şaşmaz Şubesi Bahçekapı Mah.Sanayi Bulvarı No:4/B Şaşmaz
ankara0601@dexpert.com.tr 0312 278 81 82 ETİMESGUT ANKARA

Rapor Tarihi: 07.04.2026 11:10 Bayi No: 0601 Sayfa: 7/11
Rapor No: 06-01-1477205 Araç Giriş Tarihi: 07.04.2026 10:27 Araç Çıkış Tarihi: 07.04.2026 11:10
Mersis No: 0309073518100001

OBD Genel Arıza Tarama

Telefon:
Faks:
E-mail:
İnternet;

07.04.2026

Araç:

Citroen Berlingo-1V 1.5 Blue-HDi

Motor kodu:

YHZ (DV5RCQ)

Üretim yılı;

Kilometre durumu:

Lisans numarası :

VİN:

VR7EDYHZ25)642273 (kumanda unitesinden okunan)

Test edilmiş:

07.04.2026 10:50:29/

Hata kodu / Genel sorgulama / -

Tüm yapı gruplarının hata kodu genel sorgulaması

Bileşen grubu

Sistem

Hata

OBD

OBD

Hata kodu U1218-81:

Araç elektrik sistemi kumanda Ünitesine CAN-Bus/ba
glanti

BOZUK İLETİSİM

Hata kodu P06B8-04:

Motor elektronik kumanda ünitesi

BELLEK HATASI

Hava yastığı

Airbag UDS

Hata kodu B00D5:

Yolcu hava yastığı kapatma kontrol lambası

Fonksiyon hatalıdır.

Klima

Klima sistemi UDS

Givenlik

Çok fonksiyonlu kamera

Konfor

Ana kumanda ünitesi BSI

Hata kodu U1F3B:

Çok fonksiyonlu elektronik kumanda ünitesi/emniyet

kemer uyarı lambası ile CAN iletişimi

Hicbir iletişim mümkün değildir.

Hata kodu U1F3E:

Telematik kumanda Ünitesine CAN-Bus

BOZUK İLETİSİM

Hata kodu B116F:

YARDIMCI SINYAL LAMBASI SAG

Fonksiyon hatalıdır.

Hella Gutmann Solutions GmbH

mega macs PC

Hata kodu B116E:

YARDIMCI SINYAL LAMBASI SOL

Fonksiyon hatalıdır.

Hata kodu B11FO:

KISA FAR

Fonksiyon hatalıdır.

Hata kodu B162C.;

ROLE 1 AKSESUARLARI

Fonksiyon hatalıdır.

Hata kodu B1716:

On sol kapa kilidi kontak anahtarı

MANTIKSIZ DURUM!

Hata kodu B1865:

Motor çalıştırma tusundan ve araç elektrik sistemi

kumanda ünitesinden motor çalıştırma serbest bira

kma

sinyali

MANTIKSIZ SINYAL İLİSKİSİ

Hata kodu B1327:

ELEKTRİKLI YARDIMCI ISITICI İCİN ISITICI ELEMANI 3

arızalı aktivasyon

Hata kodu B1326:

ELEKTRİKLI YARDIMCI ISITICI İCİN ISITICI ELEMANI 1

arızalı aktivasyon

Hata kodu B132A:

SOGUTUCU AKISKAN BASINCI

Hatalı alçak basınç sistemi.

Konfor

Gösterge panosu grubu UDS

Hata kodu U1FAQQ:

MUZİK-/ VIDEO BAĞLANTILARI

BOZUK İLETİSİM

Konfor

Çok işlevli dokunmatik ekran

Hata kodu U1FAQ-00:

MUZİK-/ VIDEO BAĞLANTILARI

BOZUK İLETİSİM

Konfor

Multiplex kontrol paneli

Konfor

Çok işlevli direksiyon simidi

Konfor

Direksiyon simidi anahtar modulu

Hata kodu U1814:

Konfor

PARK ASİSTANI

Konfor

Surici tarafı on kapa modülü PDPC

Ses/Video

Navigasyon

3*

Hata kodu U1476:

Radyoya Ethernet bağlantısı

Hella Gutmann Solutions GmbH

mega macs PC

Hicbir iletişim mümkün değildir.

Hata kodu U1EF5:

ECU

YANLIS VERİ/YAZILIM!

Hata kodu U1F00:

ARIZA TESHİS MODULU

Hata, hata günlüğüne kaydedilmemiştir.

Hella Gutmann Solutions GmbH

mega macs PC

Z OTORİTE EKSPERTİZ OTOMOTİV GAYRİMENKUL TİC. A.Ş. D-Expert Ankara
Şaşmaz Şubesi Bahçekapı Mah.Sanayi Bulvarı No:4/B Şaşmaz
ankara0601@dexpert.com.tr 0312 278 81 82 ETİMESGUT ANKARA

Rapor Tarihi: 07.04.2026 11:10 Bayi No: 0601 Sayfa: 8/11
Rapor No: 06-01-1477205 Araç Giriş Tarihi: 07.04.2026 10:27 Araç Çıkış Tarihi: 07.04.2026 11:10
Mersis No: 0309073518100001

Tramer Sorgulaması

VR7EDYHZ2SJ642273 şase nolu ve 06FIS608 plaka nolu aracın geçmiş hasarı bulunamamıştır.

Z OTORİTE EKSPERTİZ OTOMOTİV GAYRİMENKUL TİC. A.Ş. D-Expert Ankara
Şaşmaz Şubesi Bahçekapı Mah.Sanayi Bulvarı No:4/B Şaşmaz
ankara0601@dexpert.com.tr 0312 278 81 82 ETİMESGUT ANKARA

Rapor Tarihi: 07.04.2026 11:10
Rapor No: 06-01-1477205
Mersis No: 0309073518100001

Bayi No: 0601
Araç Giriş Tarihi: 07.04.2026 10:27

Sayfa: 9/11
Araç Çıkış Tarihi: 07.04.2026 11:10

Araç Resimleri



Vuruk



Marşbiyel, sol, Kriko noktası, ön
> Ezik

Z OTORİTE EKSPERTİZ OTOMOTİV GAYRİMENKUL TİC. A.Ş. D-Expert Ankara
Şaşmaz Şubesi Bahçekapı Mah.Sanayi Bulvarı No:4/B Şaşmaz
ankara0601@dexpert.com.tr 0312 278 81 82 ETİMESGUT ANKARA

Rapor Tarihi: 07.04.2026 11:10
Rapor No: 06-01-1477205
Mersis No: 0309073518100001

Bayi No: 0601
Araç Giriş Tarihi: 07.04.2026 10:27

Sayfa: 10/11
Araç Çıkış Tarihi: 07.04.2026 11:10

Diğer



Camlar, Ön cam > Taş İzi

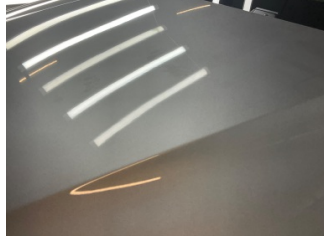

Motor kaputu, Motor kaputu > Yakıcı Madde İle Zarar Görmüş



Tampon, ön, Spoiler > Sabitlemesi Hatalı



Tampon, ön, Spoiler > Sabitlemesi Hatalı



Motor kaputu, Motor kaputu > Taş İzi



Çamurluk, sağ arka, Çamurluk, sağ arka > Noktasal Ezik



Döşemeler/Kapaklar, Pandizot > Sökülmüş-Yok



Döşemeler/Kapaklar, Tavan döşemesi > Standart Dışı Onarım

Z OTORİTE EKSPERTİZ OTOMOTİV GAYRİMENKUL TİC. A.Ş. D-Expert Ankara
Şaşmaz Şubesi Bahçekapı Mah.Sanayi Bulvarı No:4/B Şaşmaz
ankara0601@dexpert.com.tr 0312 278 81 82 ETİMESGUT ANKARA

Rapor Tarihi: 07.04.2026 11:10 Bayi No: 0601 Sayfa: 11/11
Rapor No: 06-01-1477205 Araç Giriş Tarihi: 07.04.2026 10:27 Araç Çıkış Tarihi: 07.04.2026 11:10
Mersis No: 0309073518100001

Açıklama

Araçta detaylı iç temizlik işlemi ile giderilebilecek, kirlenme ve lekeler ekspertiz kapsamı dışında tutulmuştur.

Araç değerine etki etmeyecek mini onarım ve- veya pasta cila işlemi ile giderilebilecek vuruks ve çizikler ekspertiz kapsamı dışında tutulmuştur.

Aracın yaş, km ve genel durumu dikkate alınarak; normal kullanım şartları dahilinde araçta oluşan fakat aracın görselliğini ve teknik işleyişini etkilemeyen aşınma ve yıpranmalar ekspertiz kapsamı dışında tutulmuştur.

- Ekspertiz aracın kontrol edildiği gün için geçerli olup, hangi nedenle olursa olsun kontrol tarihinden sonra oluşabilecek hasarlardan Doğuş D Expert Ekspertiz ve Danışmanlık Anonim Şirketi ve Franchise sahibi tüm iş ortakları sorumlu değildir.
- Ekspertiz sonucu verilen tüm değerler, ölçümlenmeler ve tespitler, aracın formunda belirtilen km. ve tarih için geçerlidir. Bu tarih ve km. sonrası araçta oluşan yıpranma, hatalı kullanım, yol ve hava şartları, sürücü hataları ve üretim kaynaklı olarak ortaya çıkabilecek arızalar ve hasarlar Doğuş D Expert Ekspertiz ve Danışmanlık Anonim Şirketi ve Franchise sahibi tüm iş ortakları'nın sorumluluğunda değildir.
- Rapordaki km bilgisi, aracın km panosundan okunmuş km bilgisidir. Doğuş D Expert Ekspertiz ve Danışmanlık Anonim Şirketi ve Franchise sahibi tüm iş ortakları,panodaki km bilgisinin gerçeği yansıtmaması dolayısıyla ekspertiz raporundaki tespitlerin eksik, yanlış veya yanıltıcı olmasından ve bunun sonuçlarından sorumlu değildir.
- Doğuş D Expert Ekspertiz ve Danışmanlık Anonim Şirketi ve Franchise sahibi tüm iş ortakları tarafından yapılan ikinci el araç ekspertizi aracın resmi fenni muayenesinin yerine geçmez ve resmi fenni muayenesinde başarılı olunacağını da garanti etmez.
- İmalatçı tarafından üretilen aracın daha sonradan üzerinde yapılan tadilatların uygun olmaması ve montajı yapılan yedek parçaların orijinal olmaması gerekli teknik bilgi ve yetkinliğe sahip kişiler tarafından montajının yapılmaması veya tamir seklinin imalatçı tarafından kabul edilmiş teknik özelliklere uymaması gibi durumlar halinde sonradan doğabilecek her türlü can ve mal güvenliğini etkileyecek faktörler olmak üzere bu ve benzeri durumlardan ekspertiz raporumuz sorumlu değildir. ÖRNEK: Airbag ve emniyet kemerlerinin, radyatörlerin, aksların değiştirilmeyerek onarılması gibi durumlar.
- İkinci el araç ekspertizi aracın hiçbir parçası sökülmeden, tamamen çıplak gözle yapılmıştır. Araç içerisindeki veya aksamındaki hasarların tespiti için kapak, döşeme ve benzeri parçaların sökülmesi bu ekspertiz kapsamında olmayıp, Doğuş D Expert Ekspertiz ve Danışmanlık Anonim Şirketi ve Franchise sahibi tüm iş ortakları ancak bu şekilde detaylı bir ekspertiz sonucu ortaya çıkabilecek hasarların tespit edilememiş olmasından sorumlu değildir.
- TSE 13805 yönetmeliğine göre HYB numaramızın raporda belirtilmesi için en kapsamlı paketimiz Full Plus Ekspertiz ve üzeri paketlerimiz için geçerlidir.
- Uyarı: Tramer sorgulama içeriği, sigorta şirketleri tarafından Sigorta Bilgi ve Gözetim Merkezi ("SBM")'ne iletilen sigorta kayıtlarından ibarettir. İlgili sorguya ait tutarda, trafik ve kasko hasarlarında yer alan dava faizi ve yargılama giderleri dahil edilmemektedir. Tramer sorgulama içeriğindeki bilgiler resmî belge olarak kullanılamaz. Şirketimizin kayıtlarla herhangi bir bağlantısı olmayıp yalnızca bilgi amaçlı paylaşılmaktadır. Detaylı bilgi için SBM resmî internet sitesine başvurunuz.

Müşteri Adı/Soyadı

İmzası