

Z OTORİTE EKSPERTİZ OTOMOTİV GAYRİMENKUL TİC. A.Ş. D-Expert
Ankara Şaşmaz Şubesi Bahçekapı Mah.Sanayi Bulvarı No:4/B Şaşmaz
ankara0601@dexpert.com.tr 0312 278 81 82 ETİMESGUT ANKARA

Rapor Tarihi: 25.04.2026 09:38

Bayi No: 0601

Sayfa: 1/10

Rapor No: 06-01-1482715

Araç Giriş Tarihi: 25.04.2026 08:57

Araç Çıkış Tarihi: 25.04.2026 09:38

Mersis No: 0309073518100001

Full Plus Ekspertiz



34PRZ946



Eksper / İmza



06-HYB-8225

Z OTORİTE EKSPERTİZ OTOMOTİV GAYRİMENKUL TİC. A.Ş. D-Expert
Ankara Şaşmaz Şubesi Bahçekapı Mah.Sanayi Bulvarı No:4/B Şaşmaz
ankara0601@dexpert.com.tr 0312 278 81 82 ETİMESGUT ANKARA

Rapor Tarihi: 25.04.2026 09:38 Bayi No: 0601 Sayfa: 2/10
Rapor No: 06-01-1482715 Araç Giriş Tarihi: 25.04.2026 08:57 Araç Çıkış Tarihi: 25.04.2026 09:38
Mersis No: 0309073518100001

Müşteri Bilgileri

Müşteri TAN OTO MOTORLU ARAÇLAR TAŞIMACILIK
İNŞ.TİC.LTD.ŞTİ.(CHERY)

Araç Bilgileri

Plaka	34PRZ946	Şanzıman Tipi	Otomatik
KM	97136	Yakıt Cinsi	Benzin
Şase	LVTDB21BXPDI36905	Motor Gücü	135 kw
Marka	Chery	Motor Hacmi	1598cc
Rengi	MOR	Model	Tiggo8Pro
İlk Tescil Tarihi	11-05-2023	Sonraki Muayene Tar.	17-04-2028
Model Yılı	2023	Araç Tipi	SUV
Ruhsat Sahibi	TAN OTO	Kapı Sayısı	5 Kapı

Z OTORİTE EKSPERTİZ OTOMOTİV GAYRİMENKUL TİC. A.Ş. D-Expert
Ankara Şaşmaz Şubesi Bahçekapı Mah.Sanayi Bulvarı No:4/B Şaşmaz
ankara0601@dexpert.com.tr 0312 278 81 82 ETİMESGUT ANKARA

Rapor Tarihi: 25.04.2026 09:38
Rapor No: 06-01-1482715
Mersis No: 0309073518100001

Bayi No: 0601
Araç Giriş Tarihi: 25.04.2026 08:57

Sayfa: 3/10
Araç Çıkış Tarihi: 25.04.2026 09:38

Kaporta Kontrolü(Değişmiş Boyanmış kontrolü)

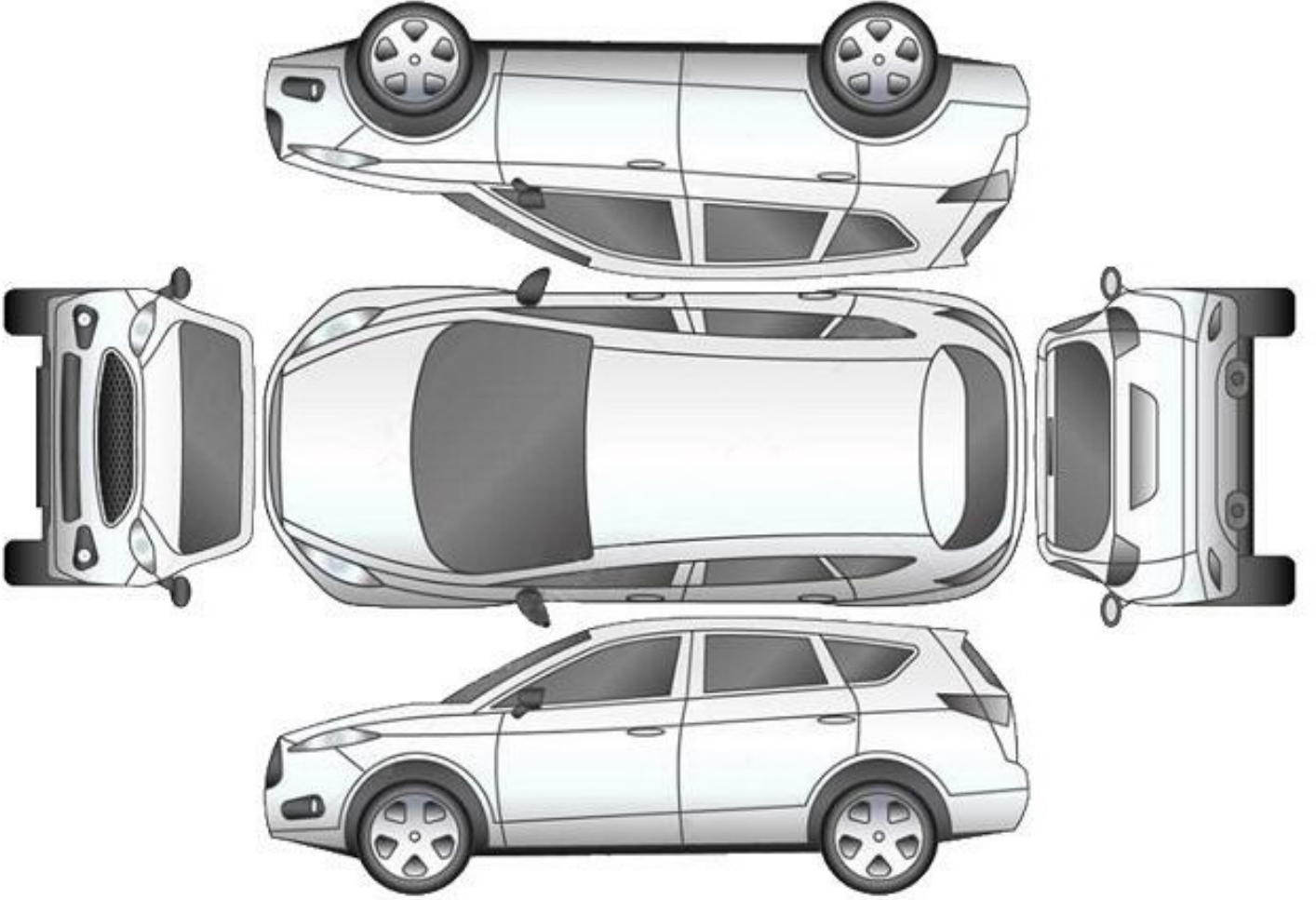

B: Boyalı **B/2: Lokal Boyalı** **D: Değişmiş**
*****Araçta değişmiş ve boyanmış parça bulunmamaktadır*****

Z OTORİTE EKSPERTİZ OTOMOTİV GAYRİMENKUL TİC. A.Ş. D-Expert
Ankara Şaşmaz Şubesi Bahçekapı Mah.Sanayi Bulvarı No:4/B Şaşmaz
ankara0601@dexpert.com.tr 0312 278 81 82 ETİMESGUT ANKARA

Rapor Tarihi: 25.04.2026 09:38
Rapor No: 06-01-1482715
Mersis No: 0309073518100001

Bayi No: 0601
Araç Giriş Tarihi: 25.04.2026 08:57

Sayfa: 4/10
Araç Çıkış Tarihi: 25.04.2026 09:38

Kontrol Listesi

SORUNSUZ	BAKIM GEREKLİ	ONARIM/DEĞİŞİM GEREKLİ
----------	---------------	------------------------

	Durum	Notlar
Araç Kaporta Aksamı	BAKIM GEREKLİ	Taş izleri, yakıcı madde izi, Ezik ve çizikler mevcut.
Araç Koltukları Mekanizmaları	BAKIM GEREKLİ	
Taban, Tavan, Koltuk ve Kapı Döşemeleri	BAKIM GEREKLİ	Yakıcı madde izi, kir, çizik ve deformeler mevcut
Araç İç Donanımı ve Kumanda Kontrol Düğmeleri	SORUNSUZ	
Aydınlatma ve İkaz Sistemi	SORUNSUZ	
Silecekler	SORUNSUZ	
Elektrik ve Elektronik Aksam	SORUNSUZ	
Torpedo ve Emniyet Kemerleri	SORUNSUZ	
Lastik ve Jantlar	SORUNSUZ	
Fren Sistemi ve Fren Hortumları	SORUNSUZ	
Yürür Aksam	SORUNSUZ	
Motor ve Motor Yağ Seviyesi	SORUNSUZ	
Şanzıman	SORUNSUZ	
Diferansiyel	SORUNSUZ	
Direksiyon Sistemi	SORUNSUZ	
Eğlence Sistemi (Radyo vs.)	SORUNSUZ	
Park Sensörleri	SORUNSUZ	
Araç Altı	SORUNSUZ	
Akü	BAKIM GEREKLİ	Akü değerleri görülemediği için akü testi yapılamadı.
Klima	SORUNSUZ	
Cam ve Cam Düğmeleri	BAKIM GEREKLİ	Ufak çatlak mevcut
Kayışlar ve Rulmanlar	SORUNSUZ	
Egzoz Sistemi ve Susturucular	SORUNSUZ	
Soğutma Sistemi ve Soğutma Suyu	SORUNSUZ	

Z OTORİTE EKSPERTİZ OTOMOTİV GAYRİMENKUL TİC. A.Ş. D-Expert
Ankara Şaşmaz Şubesi Bahçekapı Mah.Sanayi Bulvarı No:4/B Şaşmaz
ankara0601@dexpert.com.tr 0312 278 81 82 ETİMESGUT ANKARA

Rapor Tarihi: 25.04.2026 09:38 Bayi No: 0601 Sayfa: 5/10
Rapor No: 06-01-1482715 Araç Giriş Tarihi: 25.04.2026 08:57 Araç Çıkış Tarihi: 25.04.2026 09:38
Mersis No: 0309073518100001

Yanal Kayma Ölçüm Değerleri

ÖN	ARKA
3.8 m/km	-1,2 m/km

Yanal kayma kabul edilebilir değeri max +5 / -5 (m/km) dir.

Süspansiyon Ölçüm Değerleri

AKS	Sol (%)	Sağ (%)	Fark (%)
1. Aks	75	73	2
2. Aks	63	73	10



Ön sağ sol ve arka sağ sol süspansiyon kabul edilebilirdeğer farkı max.%30 'dur.
Tek amortisör kabul edilebilir min. ölçüm değeri %21 'dir.

Fren Ölçüm Değerleri

Fren Ölçüm Değerleri (daN)	Sol	Sağ	Sapma (%)
1. Aks	0.858	0.849	1
2. Aks	1.573	1.459	7
El Freni	0.745	0.9225	19

Verimlilik

29

Sapma yüzdeleri 1. ve 2. aks için %25 altında ve el freni için %50 altında olmalıdır.

Lastikler

Aks	Ebat	Yol ve Yük Endeksi	Diş Derinliği	Tip
Sol Ön	225/60/18	107H	5,92 mm	Kışlık
Sol Arka	225/60/18	107H	6,35 mm	Kışlık
Sağ Ön	225/60/18	107H	5,81 mm	Kışlık
Sağ Arka	225/60/18	107H	6,43 mm	Kışlık

Z OTORİTE EKSPERTİZ OTOMOTİV GAYRİMENKUL TİC. A.Ş. D-Expert
Ankara Şaşmaz Şubesi Bahçekapı Mah.Sanayi Bulvarı No:4/B Şaşmaz
ankara0601@dexpert.com.tr 0312 278 81 82 ETİMESGUT ANKARA

Rapor Tarihi: 25.04.2026 09:38
Rapor No: 06-01-1482715
Mersis No: 0309073518100001

Bayi No: 0601
Araç Giriş Tarihi: 25.04.2026 08:57

Sayfa: 6/10
Araç Çıkış Tarihi: 25.04.2026 09:38

Dinamometre Ölçüm Değerleri

Ölçülen Motor Torku 476 NM	Teker Torku 425 NM	Teker Gücü 113 KW	Test Hızı 177 km/h
Ruhsat Verisi Güç 135 KW	Test Sonucu Güç 135 KW	Kayıp Güç 21 KW	Performans % 100,00

RPM (Devir/dk) Grafiği

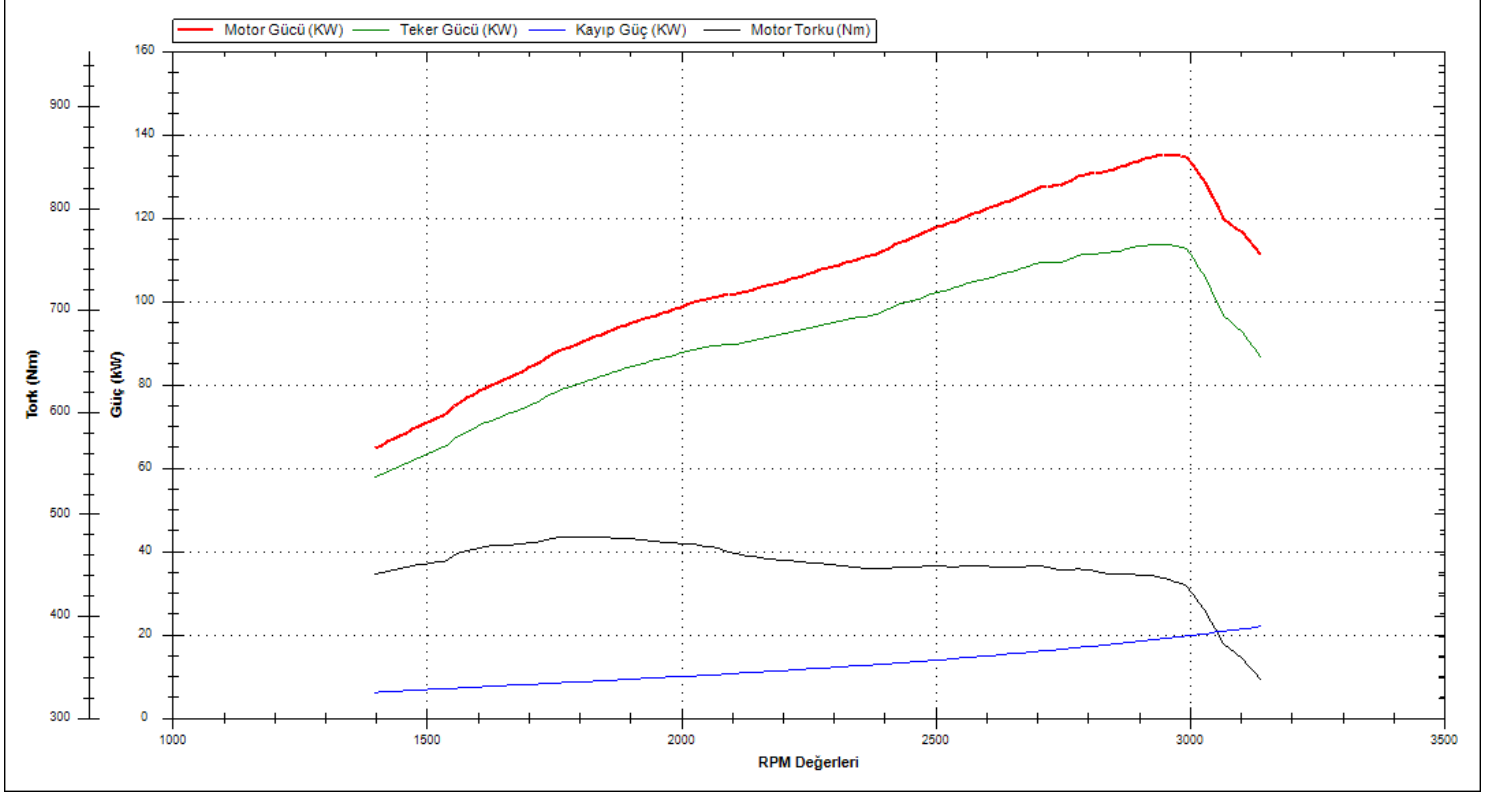

Z OTORİTE EKSPERTİZ OTOMOTİV GAYRİMENKUL TİC. A.Ş. D-Expert
Ankara Şaşmaz Şubesi Bahçekapı Mah.Sanayi Bulvarı No:4/B Şaşmaz
ankara0601@dexpert.com.tr 0312 278 81 82 ETİMESGUT ANKARA

Rapor Tarihi: 25.04.2026 09:38

Bayi No: 0601

Sayfa: 7/10

Rapor No: 06-01-1482715

Araç Giriş Tarihi: 25.04.2026 08:57

Araç Çıkış Tarihi: 25.04.2026 09:38

Mersis No: 0309073518100001

OBD Genel Arıza Tarama

Tramer Sorgulaması

LVTDB21BXPDI36905 şase nolu ve 34PRZ946 plaka nolu aracın geçmiş hasarı bulunamamıştır.

Z OTORİTE EKSPERTİZ OTOMOTİV GAYRİMENKUL TİC. A.Ş. D-Expert
Ankara Şaşmaz Şubesi Bahçekapı Mah.Sanayi Bulvarı No:4/B Şaşmaz
ankara0601@dexpert.com.tr 0312 278 81 82 ETİMESGUT ANKARA

Rapor Tarihi: 25.04.2026 09:38
Rapor No: 06-01-1482715
Mersis No: 0309073518100001

Bayi No: 0601
Araç Giriş Tarihi: 25.04.2026 08:57

Sayfa: 8/10
Araç Çıkış Tarihi: 25.04.2026 09:38

Araç Resimleri



Çizik



Kapı, sağ arka, Kapı, sağ arka > Çizik



Kapı, sol arka, Kapı, sol arka > Çizik

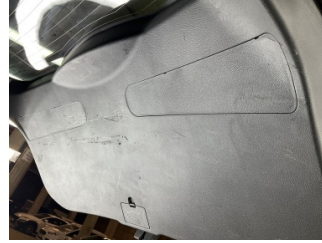

Döşemeler/Kapaklar, Döşemeler/Kapaklar > Çizik

Vuruk



Bagaj kapağı/kapısı, Bagaj kapısı > Ezik



Tampon, arka, Arka tampon > Ezik



Tampon, arka, Arka tampon > Ezik

Z OTORİTE EKSPERTİZ OTOMOTİV GAYRİMENKUL TİC. A.Ş. D-Expert
Ankara Şaşmaz Şubesi Bahçekapı Mah.Sanayi Bulvarı No:4/B Şaşmaz
ankara0601@dexpert.com.tr 0312 278 81 82 ETİMESGUT ANKARA

Rapor Tarihi: 25.04.2026 09:38
Rapor No: 06-01-1482715
Mersis No: 0309073518100001

Bayi No: 0601
Araç Giriş Tarihi: 25.04.2026 08:57

Sayfa: 9/10
Araç Çıkış Tarihi: 25.04.2026 09:38

Diğer



Marşbiyel, sağ, Marşbiyel plastiği, sağ > Kırılmış



Marşbiyel, sol, Marşbiyel plastiği, sol > Kırılmış



Tampon, ön, Ön tampon > Taş izi



Çamurluk, sol arka, Çamurluk, sol arka > Standart Dışı Onarım



Tavan, Tavan, ön cam üstü > Taş izi



Elektrik donanımı/Pano, Akü > Deforme Olmuş



Döşemeler/Kapaklar, Döşemeler/Kapaklar > Kirlenmiş



Döşemeler/Kapaklar, Döşemeler/Kapaklar > Kirlenmiş



Direksiyon sistemi, Direksiyon simidi > Deforme Olmuş



Camlar, Ön cam > Çatlak



Motor kaputu, Motor kaputu > Yakıcı Madde ile Zarar Görmüş



Motor kaputu, Motor kaputu > Taş izi

Notlar

Hasarlar ile ilgili notlar;

Araç genelinde yüzeysel çizik ve pasta-cila hatası boya deseninde gölgelenme mevcut.

Diğer notlar;

Araç mikron değerleri yüksek ve değişkenlik göstermektedir. Araç marka ve modelinden dolayı OBD testi yapılamadı.

Z OTORİTE EKSPERTİZ OTOMOTİV GAYRİMENKUL TİC. A.Ş. D-Expert
Ankara Şaşmaz Şubesi Bahçekapı Mah.Sanayi Bulvarı No:4/B Şaşmaz
ankara0601@dexpert.com.tr 0312 278 81 82 ETİMESGUT ANKARA

Rapor Tarihi: 25.04.2026 09:38 Bayi No: 0601 Sayfa: 10/10
Rapor No: 06-01-1482715 Araç Giriş Tarihi: 25.04.2026 08:57 Araç Çıkış Tarihi: 25.04.2026 09:38
Mersis No: 0309073518100001

Açıklama

Araçta detaylı iç temizlik işlemi ile giderilebilecek, kirlenme ve lekeler ekspertiz kapsamı dışında tutulmuştur.

Araç değerine etki etmeyecek mini onarım ve- veya pasta cila işlemi ile giderilebilecek vuruks ve çizikler ekspertiz kapsamı dışında tutulmuştur.

Aracın yaş, km ve genel durumu dikkate alınarak; normal kullanım şartları dahilinde de araçta oluşan fakat aracın görşelliğini ve teknik işleyişini etkilemeyen aşınma ve yıpranmalar ekspertiz kapsamı dışında tutulmuştur.

- Ekspertiz aracın kontrol edildiği gün için geçerli olup, hangi nedenle olursa olsun kontrol tarihinden sonra oluşabilecek hasarlardan Doğuş D Expert Ekspertiz ve Danışmanlık Anonim Şirketi ve Franchise sahibi tüm iş ortakları sorumlu değildir.
- Ekspertiz sonucu verilen tüm değerler, ölçümlenmeler ve tespitler, aracın formunda belirtilen km. ve tarih için geçerlidir. Bu tarih ve km. sonrası araçta olağan yıpranma, hatalı kullanım, yol ve hava şartları, sürücü hataları ve üretim kaynaklı olarak ortaya çıkabilecek arızalar ve hasarlar Doğuş D Expert Ekspertiz ve Danışmanlık Anonim Şirketi ve Franchise sahibi tüm iş ortakları'nin sorumluluğunda değildir.
- Rapordaki km bilgisi, aracın km panosundan okunmuş km bilgisidir. Doğuş D Expert Ekspertiz ve Danışmanlık Anonim Şirketi ve Franchise sahibi tüm iş ortakları,panodaki km bilgisinin gerçeği yansıtmaması dolayısıyla ekspertiz raporundaki tespitlerin eksik, yanlış veya yanıltıcı olmasından ve bunun sonuçlarından sorumlu değildir.
- Doğuş D Expert Ekspertiz ve Danışmanlık Anonim Şirketi ve Franchise sahibi tüm iş ortakları tarafından yapılan ikinci el araç ekspertizi aracın resmi fenni muayenesinin yerine geçmez ve resmi fenni muayenesinde başarılı olunacağını da garanti etmez.
- İmalatçı tarafından üretilen aracın daha sonradan üzerinde yapılan tadilatların uygun olmaması ve montajı yapılan yedek parçaların orijinal olmaması gerekli teknik bilgi ve yetkinliğe sahip kişiler tarafından montajının yapılmaması veya tamir seklinin imalatçı tarafından kabul edilmiş teknik özelliklere uymaması gibi durumlar halinde sonradan doğabilecek her türlü can ve mal güvenliğini etkileyecek faktörler olmak üzere bu ve benzeri durumlardan ekspertiz raporumuz sorumlu değildir. ÖRNEK: Airbag ve emniyet kemerlerinin, radyatörlerin, aksların değiştirilmeyerek onarılması gibi durumlar.
- İkinci el araç ekspertizi aracın hiçbir parçası sökülmeden, tamamen çıplak gözle yapılmıştır. Araç içerisindeki veya aksamındaki hasarların tespiti için kapak, döşeme ve benzeri parçaların sökülmesi bu ekspertiz kapsamında olmayıp, Doğuş D Expert Ekspertiz ve Danışmanlık Anonim Şirketi ve Franchise sahibi tüm iş ortakları ancak bu şekilde detaylı bir ekspertiz sonucu ortaya çıkabilecek hasarların tespit edilememiş olmasından sorumlu değildir.
- TSE 13805 yönetmeliğine göre HYB numaramızın raporda belirtilmesi için en kapsamlı paketimiz Full Plus Ekspertiz ve üzeri paketlerimiz için geçerlidir.
- Uyarı: Tramer sorgulama içeriği, sigorta şirketleri tarafından Sigorta Bilgi ve Gözetim Merkezi ("SBM")'ne iletilen sigorta kayıtlarından ibarettir. İlgili sorguya ait tutarda, trafik ve kasko hasarlarında yer alan dava faizi ve yargılama giderleri dahil edilmemektedir. Tramer sorgulama içeriğindeki bilgiler resmî belge olarak kullanılamaz. Şirketimizin kayıtlarla herhangi bir bağlantısı olmayıp yalnızca bilgi amaçlı paylaşılmaktadır. Detaylı bilgi için SBM resmî internet sitesine başvurunuz.

Müşteri Adı/Soyadı

İmzası