

Z OTORİTE EKSPERTİZ OTOMOTİV GAYRİMENKUL TİC. A.Ş. D-Expert  
Ankara Şaşmaz Şubesi Bahçekapı Mah.Sanayi Bulvarı No:4/B Şaşmaz  
ankara0601@dexpert.com.tr 0312 278 81 82 ETİMESGUT ANKARA

Rapor Tarihi: 13.04.2026 17:07  
Rapor No: 06-01-2467333  
Mersis No: 0309073518100001

Bayi No: 0601  
Araç Giriş Tarihi: 28.02.2026 11:48

Sayfa: 1/10  
Araç Çıkış Tarihi: 13.04.2026 17:07

# Full Plus Ekspertiz



## 06EHZ484



Eksper / İmza



06-HYB-8225

Z OTORİTE EKSPERTİZ OTOMOTİV GAYRİMENKUL TİC. A.Ş. D-Expert  
Ankara Şaşmaz Şubesi Bahçekapı Mah.Sanayi Bulvarı No:4/B Şaşmaz  
ankara0601@dexpert.com.tr 0312 278 81 82 ETİMESGUT ANKARA

Rapor Tarihi: 13.04.2026 17:07 Bayi No: 0601 Sayfa: 2/10  
Rapor No: 06-01-2467333 Araç Giriş Tarihi: 28.02.2026 11:48 Araç Çıkış Tarihi: 13.04.2026 17:07  
Mersis No: 0309073518100001

## Müşteri Bilgileri

Müşteri TAN OTO MOTORLU ARAÇLAR TAŞIMACILIK  
İNŞ.TİC.LTD.ŞTİ.(CHERY)

## Araç Bilgileri

Plaka	06EHZ484	Şanzıman Tipi	Otomatik
KM	89226	Yakıt Cinsi	Benzin
Şase	LVVDB21B7RD717336	Motor Gücü	136 kw
Motor Hacmi	1598cc	Marka	Chery
Rengi	GRI	Model	Tiggo7PRO
İlk Tescil Tarihi	14-03-2027	Sonraki Muayene Tar.	03-02-2027
Model Yılı	2023	Araç Tipi	SUV (Station Wagon**)
Ruhsat Sahibi	TAN OTO	Kapı Sayısı	5 Kapı

\*\*Ruhsat üzerinde belirtilen araç tipidir.

Z OTORİTE EKSPERTİZ OTOMOTİV GAYRİMENKUL TİC. A.Ş. D-Expert  
Ankara Şaşmaz Şubesi Bahçekapı Mah.Sanayi Bulvarı No:4/B Şaşmaz  
ankara0601@dexpert.com.tr 0312 278 81 82 ETİMESGUT ANKARA

Rapor Tarihi: 13.04.2026 17:07  
Rapor No: 06-01-2467333  
Mersis No: 0309073518100001

Bayi No: 0601  
Araç Giriş Tarihi: 28.02.2026 11:48

Sayfa: 3/10  
Araç Çıkış Tarihi: 13.04.2026 17:07

## Kaporta Kontrolü(Değişmiş Boyanmış kontrolü)

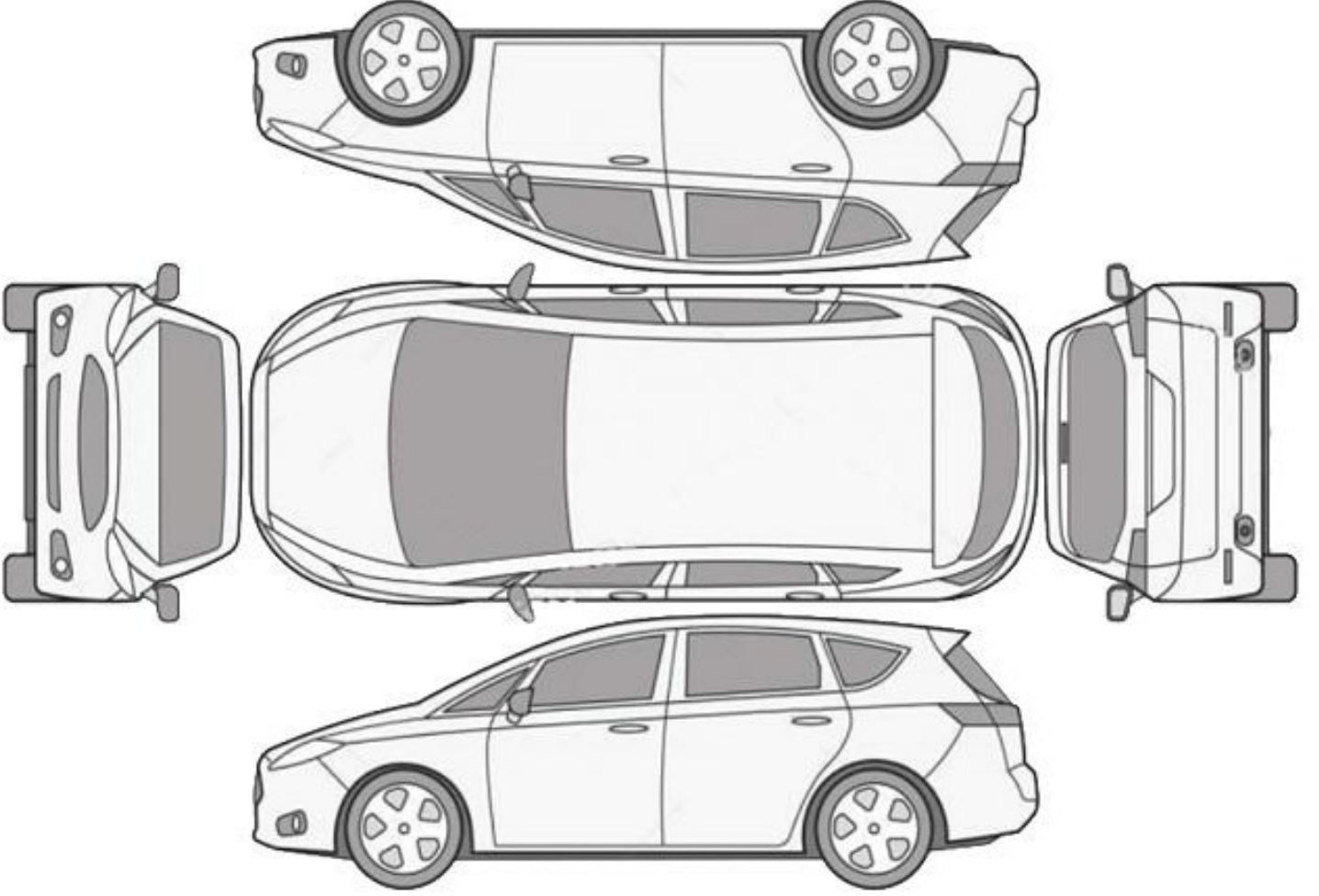

**B: Boyalı**

**B/2: Lokal Boyalı**

**D: Değişmiş**

**\*\*\*Araçta değişmiş ve boyanmış parça bulunmamaktadır\*\*\***

Z OTORİTE EKSPERTİZ OTOMOTİV GAYRİMENKUL TİC. A.Ş. D-Expert  
Ankara Şaşmaz Şubesi Bahçekapı Mah.Sanayi Bulvarı No:4/B Şaşmaz  
ankara0601@dexpert.com.tr 0312 278 81 82 ETİMESGUT ANKARA

Rapor Tarihi: 13.04.2026 17:07  
Rapor No: 06-01-2467333  
Mersis No: 0309073518100001

Bayi No: 0601  
Araç Giriş Tarihi: 28.02.2026 11:48

Sayfa: 4/10  
Araç Çıkış Tarihi: 13.04.2026 17:07

## Kontrol Listesi

SORUNSUZ	BAKIM GEREKLİ	ONARIM/DEĞİŞİM GEREKLİ
----------	---------------	------------------------

	Durum	Notlar
Araç Kaporta Aksamı	BAKIM GEREKLİ	Standart dışı onarım, Ezik ve çizikler mevcut
Araç Koltukları Mekanizmaları	SORUNSUZ	
Taban, Tavan, Koltuk ve Kapı Döşemeleri	BAKIM GEREKLİ	kir ve deformeler mevcut
Araç İç Donanımı ve Kumanda Kontrol Düğmeleri	SORUNSUZ	
Aydınlatma ve İkaz Sistemi	SORUNSUZ	
Silecekler	SORUNSUZ	
Elektrik ve Elektronik Aksam	SORUNSUZ	
Torpedo ve Emniyet Kemerleri	SORUNSUZ	
Lastik ve Jantlar	BAKIM GEREKLİ	jantlar çizikler mevcut
Fren Sistemi ve Fren Hortumları	SORUNSUZ	
Yürür Aksam	SORUNSUZ	
Motor ve Motor Yağ Seviyesi	SORUNSUZ	
Şanzıman	SORUNSUZ	
Diferansiyel	SORUNSUZ	
Direksiyon Sistemi	SORUNSUZ	
Eğlence Sistemi (Radyo vs. )	SORUNSUZ	
Park Sensörleri	SORUNSUZ	
Araç Altı	SORUNSUZ	
Akü	BAKIM GEREKLİ	Akü değerleri görülemediği için AKÜ testi yapılamadı.
Klima	SORUNSUZ	
Cam ve Cam Düğmeleri	BAKIM GEREKLİ	taş vuruğu mevcut
Kayışlar ve Rulmanlar	SORUNSUZ	
Egzoz Sistemi ve Susturucular	SORUNSUZ	
Soğutma Sistemi ve Soğutma Suyu	SORUNSUZ	

Z OTORİTE EKSPERTİZ OTOMOTİV GAYRİMENKUL TİC. A.Ş. D-Expert  
Ankara Şaşmaz Şubesi Bahçekapı Mah.Sanayi Bulvarı No:4/B Şaşmaz  
ankara0601@dexpert.com.tr 0312 278 81 82 ETİMESGUT ANKARA

Rapor Tarihi: 13.04.2026 17:07 Bayi No: 0601 Sayfa: 5/10  
Rapor No: 06-01-2467333 Araç Giriş Tarihi: 28.02.2026 11:48 Araç Çıkış Tarihi: 13.04.2026 17:07  
Mersis No: 0309073518100001

## Yanal Kayma Ölçüm Değerleri

ÖN	ARKA
2.8 m/km	4,2 m/km

Yanal kayma kabul edilebilir değeri max +5 / -5 (m/km) dir.

## Süspansiyon Ölçüm Değerleri

AKS	Sol (%)	Sağ (%)	Fark (%)
1. Aks	74	60	14
2. Aks	66	65	1



Ön sağ sol ve arka sağ sol süspansiyon kabul edilebilirdeğer farkı max.%30 'dur.  
Tek amortisör kabul edilebilir min. ölçüm değeri %21 'dir.

## Fren Ölçüm Değerleri

Fren Ölçüm Değerleri (daN)	Sol	Sağ	Sapma (%)
1. Aks	1.449	1.3135	9
2. Aks	1.714	1.873	8
El Freni	0.877	0.774	11

### Verimlilik

43

Sapma yüzdeleri 1. ve 2. aks için %25 altında ve el freni için %50 altında olmalıdır.

## Lastikler

Aks	Ebat	Yol ve Yük Endeksi	Diş Derinliği	Tip
Sol Ön	225/60/18	100H	1,81 mm	Yazlık
Sol Arka	225/60/18	100H	4,36 mm	Yazlık
Sağ Ön	225/60/18	100H	1,93 mm	Yazlık
Sağ Arka	225/60/18	100H	4,43 mm	Yazlık

Z OTORİTE EKSPERTİZ OTOMOTİV GAYRİMENKUL TİC. A.Ş. D-Expert  
Ankara Şaşmaz Şubesi Bahçekapı Mah.Sanayi Bulvarı No:4/B Şaşmaz  
ankara0601@dexpert.com.tr 0312 278 81 82 ETİMESGUT ANKARA

Rapor Tarihi: 13.04.2026 17:07  
Rapor No: 06-01-2467333  
Mersis No: 0309073518100001

Bayi No: 0601  
Araç Giriş Tarihi: 28.02.2026 11:48

Sayfa: 6/10  
Araç Çıkış Tarihi: 13.04.2026 17:07

## Dinamometre Ölçüm Değerleri

Ölçülen Motor Torku 393 NM	Teker Torku 351 NM	Teker Gücü 116 KW	Test Hızı 208 km/h
Ruhsat Verisi Güç 136 KW	Test Sonucu Güç 137 KW	Kayıp Güç 20 KW	Performans % 100,00

## RPM (Devir/dk) Grafiği

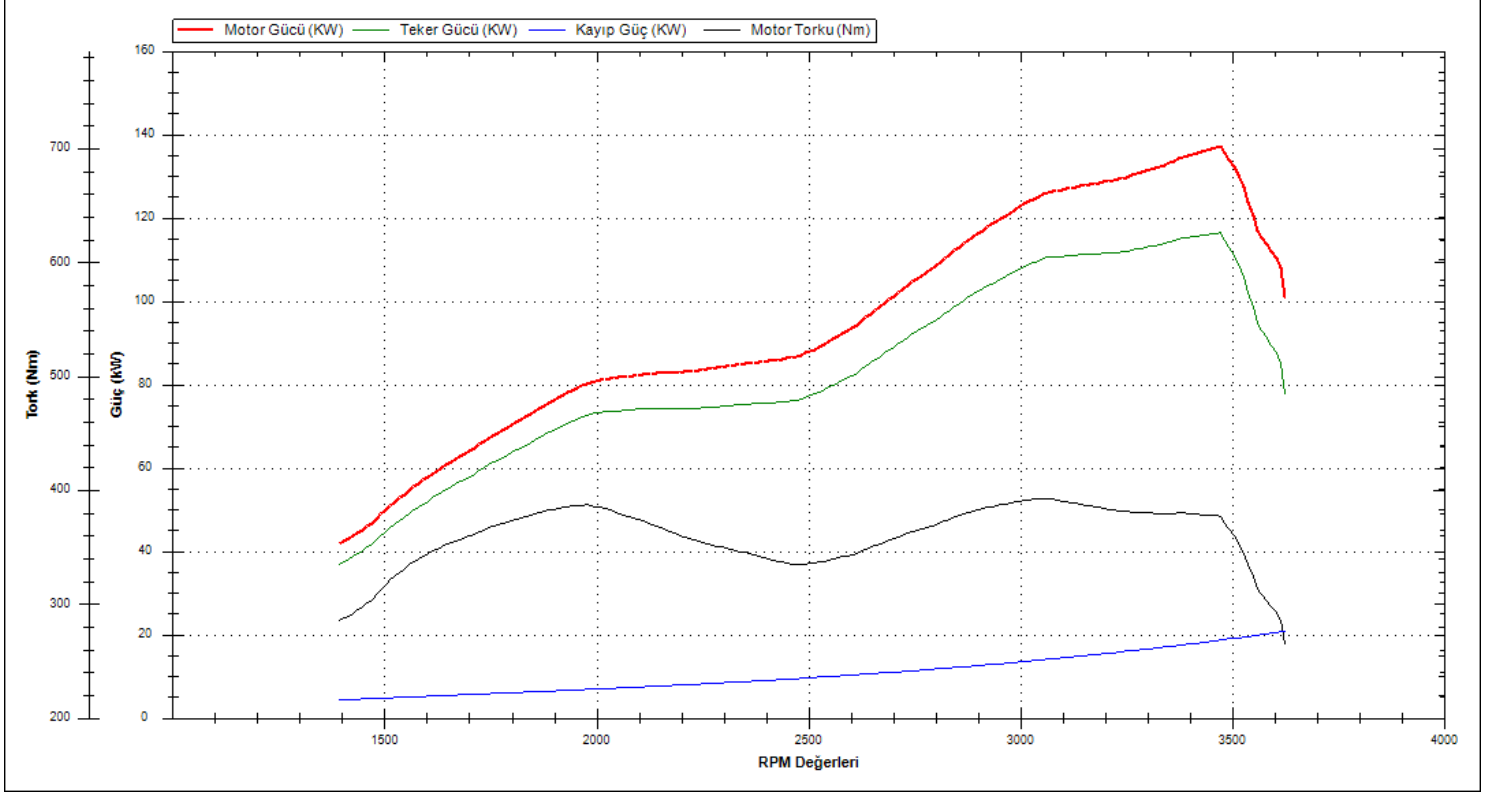

Z OTORİTE EKSPERTİZ OTOMOTİV GAYRİMENKUL TİC. A.Ş. D-Expert  
Ankara Şaşmaz Şubesi Bahçekapı Mah.Sanayi Bulvarı No:4/B Şaşmaz  
ankara0601@dexpert.com.tr 0312 278 81 82 ETİMESGUT ANKARA

Rapor Tarihi: 13.04.2026 17:07  
Rapor No: 06-01-2467333  
Mersis No: 0309073518100001

Bayi No: 0601  
Araç Giriş Tarihi: 28.02.2026 11:48

Sayfa: 7/10  
Araç Çıkış Tarihi: 13.04.2026 17:07

## **OBD Genel Arıza Tarama**

## **Tramer Sorgulaması**

LVVDB21B7RD717336 şase nolu ve 06EHZ484 plaka nolu aracın geçmiş hasarı bulunamamıştır.

Z OTORİTE EKSPERTİZ OTOMOTİV GAYRİMENKUL TİC. A.Ş. D-Expert  
Ankara Şaşmaz Şubesi Bahçekapı Mah.Sanayi Bulvarı No:4/B Şaşmaz  
ankara0601@dexpert.com.tr 0312 278 81 82 ETİMESGUT ANKARA

Rapor Tarihi: 13.04.2026 17:07  
Rapor No: 06-01-2467333  
Mersis No: 0309073518100001

Bayi No: 0601  
Araç Giriş Tarihi: 28.02.2026 11:48

Sayfa: 8/10  
Araç Çıkış Tarihi: 13.04.2026 17:07

## Araç Resimleri



## Çizik



Kapı, sağ arka, Kapı, sağ arka > Çizik



Kapı, sol arka, Kapı, sol arka > Çizik

## Vuruk

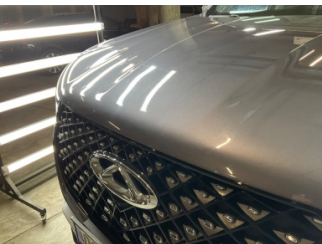

Motor kaputu, Motor kaputu > Ezik

Z OTORİTE EKSPERTİZ OTOMOTİV GAYRİMENKUL TİC. A.Ş. D-Expert  
Ankara Şaşmaz Şubesi Bahçekapı Mah.Sanayi Bulvarı No:4/B Şaşmaz  
ankara0601@dexpert.com.tr 0312 278 81 82 ETİMESGUT ANKARA

Rapor Tarihi: 13.04.2026 17:07  
Rapor No: 06-01-2467333  
Mersis No: 0309073518100001

Bayi No: 0601  
Araç Giriş Tarihi: 28.02.2026 11:48

Sayfa: 9/10  
Araç Çıkış Tarihi: 13.04.2026 17:07

## Diğer



Motor kaputu, Motor kaputu > Noktasal Ezik



Tampon, arka, Arka tampon > Rötüş



Bagaj kapağı/kapısı, Bagaj kapısı > Standart Dışı Onarım



Direksiyon sistemi, Direksiyon simidi > Deforme Olmuş



Döşemeler/Kapaklar, Döşemeler/Kapaklar > Deforme Olmuş



Döşemeler/Kapaklar, Döşemeler/Kapaklar > Kirlenmiş



Döşemeler/Kapaklar, Döşemeler/Kapaklar > Kirlenmiş

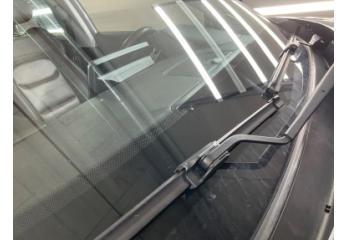

Camlar, Ön cam > Taş Vuruğu

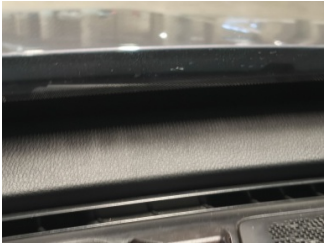

Camlar, Ön cam > Taş Vuruğu



Kapı, sağ ön, Kapı, sağ ön > Noktasal Ezik



Kapı, sol ön, Kapı, sol ön > Noktasal Ezik

## Notlar

### Lastik ile ilgili notlar;

Diş Derinliği 2mm ve altındadır. Değişim önerilir.

### Diğer notlar;

Araç marka ve modelinden dolayı OBD testi yapılamadı.

Z OTORİTE EKSPERTİZ OTOMOTİV GAYRİMENKUL TİC. A.Ş. D-Expert  
Ankara Şaşmaz Şubesi Bahçekapı Mah.Sanayi Bulvarı No:4/B Şaşmaz  
ankara0601@dexpert.com.tr 0312 278 81 82 ETİMESGUT ANKARA

Rapor Tarihi: 13.04.2026 17:07 Bayi No: 0601 Sayfa: 10/10  
Rapor No: 06-01-2467333 Araç Giriş Tarihi: 28.02.2026 11:48 Araç Çıkış Tarihi: 13.04.2026 17:07  
Mersis No: 0309073518100001

## Açıklama

Araçta detaylı iç temizlik işlemi ile giderilebilecek, kirlenme ve lekeler ekspertiz kapsamı dışında tutulmuştur.

Araç değerine etki etmeyecek mini onarım ve- veya pasta cila işlemi ile giderilebilecek vuruks ve çizikler ekspertiz kapsamı dışında tutulmuştur.

Aracın yaş, km ve genel durumu dikkate alınarak; normal kullanım şartları dahilinde de araçta oluşan fakat aracın görşelliğini ve teknik işleyişini etkilemeyen aşınma ve yıpranmalar ekspertiz kapsamı dışında tutulmuştur.

- Ekspertiz aracın kontrol edildiği gün için geçerli olup, hangi nedenle olursa olsun kontrol tarihinden sonra oluşabilecek hasarlardan Doğuş D Expert Ekspertiz ve Danışmanlık Anonim Şirketi ve Franchise sahibi tüm iş ortakları sorumlu değildir.
- Ekspertiz sonucu verilen tüm değerler, ölçümlenmeler ve tespitler, aracın formunda belirtilen km. ve tarih için geçerlidir. Bu tarih ve km. sonrası araçta olağan yıpranma, hatalı kullanım, yol ve hava şartları, sürücü hataları ve üretim kaynaklı olarak ortaya çıkabilecek arızalar ve hasarlar Doğuş D Expert Ekspertiz ve Danışmanlık Anonim Şirketi ve Franchise sahibi tüm iş ortakları'nin sorumluluğunda değildir.
- Rapordaki km bilgisi, aracın km panosundan okunmuş km bilgisidir. Doğuş D Expert Ekspertiz ve Danışmanlık Anonim Şirketi ve Franchise sahibi tüm iş ortakları,panodaki km bilgisinin gerçeği yansıtmaması dolayısıyla ekspertiz raporundaki tespitlerin eksik, yanlış veya yanıltıcı olmasından ve bunun sonuçlarından sorumlu değildir.
- Doğuş D Expert Ekspertiz ve Danışmanlık Anonim Şirketi ve Franchise sahibi tüm iş ortakları tarafından yapılan ikinci el araç ekspertizi aracın resmi fenni muayenesinin yerine geçmez ve resmi fenni muayenesinde başarılı olunacağını da garanti etmez.
- İmalatçı tarafından üretilen aracın daha sonradan üzerinde yapılan tadilatların uygun olmaması ve montajı yapılan yedek parçaların orijinal olmaması gerekli teknik bilgi ve yetkinliğe sahip kişiler tarafından montajının yapılmaması veya tamir seklinin imalatçı tarafından kabul edilmiş teknik özelliklere uymaması gibi durumlar halinde sonradan doğabilecek her türlü can ve mal güvenliğini etkileyecek faktörler olmak üzere bu ve benzeri durumlardan ekspertiz raporumuz sorumlu değildir. ÖRNEK: Airbag ve emniyet kemerlerinin, radyatörlerin, aksların değiştirilmeyerek onarılması gibi durumlar.
- İkinci el araç ekspertizi aracın hiçbir parçası sökülmeden, tamamen çıplak gözle yapılmıştır. Araç içerisindeki veya aksamındaki hasarların tespiti için kapak, döşeme ve benzeri parçaların sökülmesi bu ekspertiz kapsamında olmayıp, Doğuş D Expert Ekspertiz ve Danışmanlık Anonim Şirketi ve Franchise sahibi tüm iş ortakları ancak bu şekilde detaylı bir ekspertiz sonucu ortaya çıkabilecek hasarların tespit edilememiş olmasından sorumlu değildir.
- TSE 13805 yönetmeliğine göre HYB numaramızın raporda belirtilmesi için en kapsamlı paketimiz Full Plus Ekspertiz ve üzeri paketlerimiz için geçerlidir.
- Uyarı: Tramer sorgulama içeriği, sigorta şirketleri tarafından Sigorta Bilgi ve Gözetim Merkezi ("SBM")'ne iletilen sigorta kayıtlarından ibarettir. İlgili sorguya ait tutarda, trafik ve kasko hasarlarında yer alan dava faizi ve yargılama giderleri dahil edilmemektedir. Tramer sorgulama içeriğindeki bilgiler resmî belge olarak kullanılamaz. Şirketimizin kayıtlarla herhangi bir bağlantısı olmayıp yalnızca bilgi amaçlı paylaşılmaktadır. Detaylı bilgi için SBM resmî internet sitesine başvurunuz.

Müşteri Adı/Soyadı

İmzası