

Z OTORİTE EKSPERTİZ OTOMOTİV GAYRİMENKUL TİC. A.Ş. D-Expert  
Ankara Şaşmaz Şubesi Bahçekapı Mah.Sanayi Bulvarı No:4/B Şaşmaz  
ankara0601@dexpert.com.tr 0312 278 81 82 ETİMESGUT ANKARA

Rapor Tarihi: 26.06.2026 09:34  
Rapor No: 06-01-3497986  
Mersis No: 0309073518100001

Bayi No: 0601  
Araç Giriş Tarihi: 23.06.2026 15:57

Sayfa: 1/11  
Araç Çıkış Tarihi: 26.06.2026 09:34

# Full Plus Ekspertiz



## 06E1Y665



Ekspert / İmza



06-HYB-8225

Z OTORİTE EKSPERTİZ OTOMOTİV GAYRİMENKUL TİC. A.Ş. D-Expert  
Ankara Şaşmaz Şubesi Bahçekapı Mah.Sanayi Bulvarı No:4/B Şaşmaz  
ankara0601@dexpert.com.tr 0312 278 81 82 ETİMESGUT ANKARA

Rapor Tarihi: 26.06.2026 09:34 Bayi No: 0601 Sayfa: 2/11  
Rapor No: 06-01-3497986 Araç Giriş Tarihi: 23.06.2026 15:57 Araç Çıkış Tarihi: 26.06.2026 09:34  
Mersis No: 0309073518100001

## Müşteri Bilgileri

Müşteri TAN OTO MOTORLU ARAÇLAR TAŞIMACILIK  
İNŞ.TİC.LTD.ŞTİ.(CHERY)

## Araç Bilgileri

Plaka	06EİY665	Şanzıman Tipi	Otomatik
KM	39438	Yakıt Cinsi	Benzin
Şase	LVVDB21B0RD051842	Motor Gücü	136 kw
Marka	Chery	Motor Hacmi	1598cc
Rengi	SİYAH GRİ	Model	Omada5
İlk Tescil Tarihi	04-04-2024	Sonraki Muayene Tar.	15-01-2027
Model Yılı	2024	Araç Tipi	SUV (Hatchback**)
Ruhsat Sahibi	TAN OTO	Kapı Sayısı	5 Kapı

\*\*Ruhsat üzerinde belirtilen araç tipidir.

Z OTORİTE EKSPERTİZ OTOMOTİV GAYRİMENKUL TİC. A.Ş. D-Expert  
Ankara Şaşmaz Şubesi Bahçekapı Mah.Sanayi Bulvarı No:4/B Şaşmaz  
ankara0601@dexpert.com.tr 0312 278 81 82 ETİMESGUT ANKARA

Rapor Tarihi: 26.06.2026 09:34  
Rapor No: 06-01-3497986  
Mersis No: 0309073518100001

Bayi No: 0601  
Araç Giriş Tarihi: 23.06.2026 15:57

Sayfa: 3/11  
Araç Çıkış Tarihi: 26.06.2026 09:34

## Kaporta Kontrolü(Değişmiş Boyanmış kontrolü)

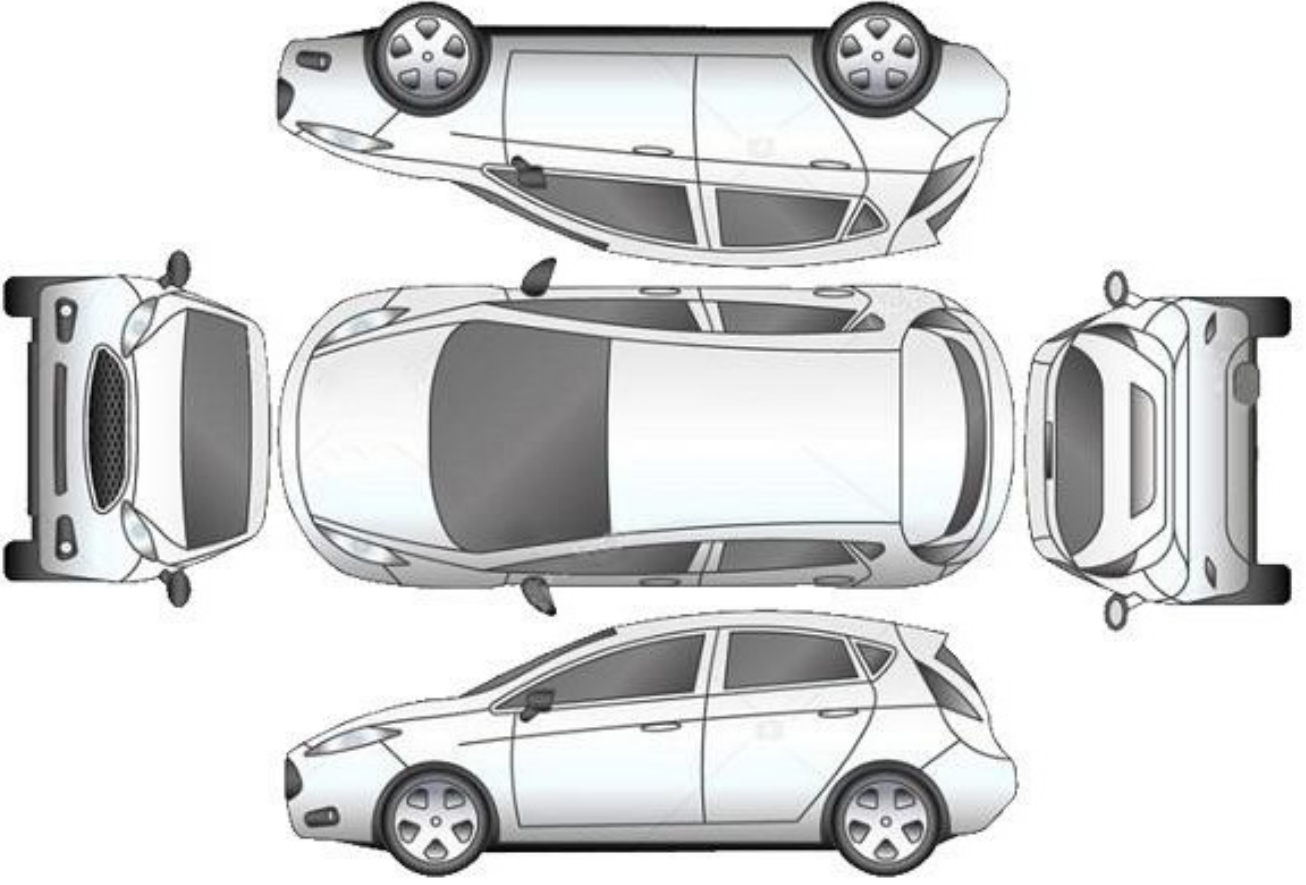

**B: Boyalı**

**B/2: Lokal Boyalı**

**D: Değişmiş**

**\*\*\*Araçta değişmiş ve boyanmış parça bulunmamaktadır\*\*\***

Z OTORİTE EKSPERTİZ OTOMOTİV GAYRİMENKUL TİC. A.Ş. D-Expert  
Ankara Şaşmaz Şubesi Bahçekapı Mah.Sanayi Bulvarı No:4/B Şaşmaz  
ankara0601@dexpert.com.tr 0312 278 81 82 ETİMESGUT ANKARA

Rapor Tarihi: 26.06.2026 09:34  
Rapor No: 06-01-3497986  
Mersis No: 0309073518100001

Bayi No: 0601  
Araç Giriş Tarihi: 23.06.2026 15:57

Sayfa: 4/11  
Araç Çıkış Tarihi: 26.06.2026 09:34

## Kontrol Listesi

SORUNSUZ	BAKIM GEREKLİ	ONARIM/DEĞİŞİM GEREKLİ
----------	---------------	------------------------

	Durum	Notlar
Araç Kaporta Aksamı	BAKIM GEREKLİ	Yakıcı madde izi, Taş izleri, ezik ve çizikler mevcut
Araç Koltukları Mekanizmaları	SORUNSUZ	
Taban, Tavan, Koltuk ve Kapı Döşemeleri	BAKIM GEREKLİ	Kir ve deforme mevcyt
Araç İç Donanımı ve Kumanda Kontrol Düğmeleri	SORUNSUZ	
Aydınlatma ve İkaz Sistemi	ONARIM/DEĞİŞİM GEREKLİ	Sol ön far camı içi ıslak nemli. Sağ arka lamba camında hasar mevcut.
Silecekler	SORUNSUZ	
Elektrik ve Elektronik Aksam	SORUNSUZ	
Torpedo ve Emniyet Kemerleri	SORUNSUZ	
Lastik ve Jantlar	SORUNSUZ	
Fren Sistemi ve Fren Hortumları	SORUNSUZ	
Yürür Aksam	SORUNSUZ	
Motor ve Motor Yağ Seviyesi	SORUNSUZ	
Şanzıman	SORUNSUZ	
Diferansiyel	SORUNSUZ	
Direksiyon Sistemi	BAKIM GEREKLİ	direksiyon hareketinde ve sürüş esnasında harici ses mevcut.
Eğlence Sistemi (Radyo vs. )	SORUNSUZ	
Park Sensörleri	SORUNSUZ	
Araç Altı	SORUNSUZ	
Akü	BAKIM GEREKLİ	Akü değerleri görülemediği için akü testi yapılamadı.
Klima	SORUNSUZ	
Cam ve Cam Düğmeleri	SORUNSUZ	
Kayışlar ve Rulmanlar	SORUNSUZ	
Egzoz Sistemi ve Susturucular	SORUNSUZ	
Soğutma Sistemi ve Soğutma Suyu	SORUNSUZ	

Z OTORİTE EKSPERTİZ OTOMOTİV GAYRİMENKUL TİC. A.Ş. D-Expert  
Ankara Şaşmaz Şubesi Bahçekapı Mah.Sanayi Bulvarı No:4/B Şaşmaz  
ankara0601@dexpert.com.tr 0312 278 81 82 ETİMESGUT ANKARA

Rapor Tarihi: 26.06.2026 09:34 Bayi No: 0601 Sayfa: 5/11  
Rapor No: 06-01-3497986 Araç Giriş Tarihi: 23.06.2026 15:57 Araç Çıkış Tarihi: 26.06.2026 09:34  
Mersis No: 0309073518100001

## Yanal Kayma Ölçüm Değerleri

ÖN	ARKA
3.5 m/km	2.4 m/km

Yanal kayma kabul edilebilir değeri max +5 / -5 (m/km) dir.

## Süspansiyon Ölçüm Değerleri

AKS	Sol (%)	Sağ (%)	Fark (%)
1. Aks	62	55	7
2. Aks	42	59	17



Ön sağ sol ve arka sağ sol süspansiyon kabul edilebilirdeğer farkı max.%30 'dur.  
Tek amortisör kabul edilebilir min. ölçüm değeri %21 'dir.

## Fren Ölçüm Değerleri

Fren Ölçüm Değerleri (daN)	Sol	Sağ	Sapma (%)
1. Aks	1.0245	1.0205	0
2. Aks	0.9415	1.223	23
El Freni	1.311	1.6425	20

### Verimlilik

41

Sapma yüzdeleri 1. ve 2. aks için %25 altında ve el freni için %50 altında olmalıdır.

## Lastikler

Aks	Ebat	Yol ve Yük Endeksi	Diş Derinliği	Tip
Sol Ön	215/55/18	99V	6,4 mm	Kışlık
Sol Arka	215/55/18	99V	7,5 mm	Kışlık
Sağ Ön	215/55/18	99V	6,4 mm	Kışlık
Sağ Arka	215/55/18	99V	7,5 mm	Kışlık

Z OTORİTE EKSPERTİZ OTOMOTİV GAYRİMENKUL TİC. A.Ş. D-Expert  
Ankara Şaşmaz Şubesi Bahçekapı Mah.Sanayi Bulvarı No:4/B Şaşmaz  
ankara0601@dexpert.com.tr 0312 278 81 82 ETİMESGUT ANKARA

Rapor Tarihi: 26.06.2026 09:34 Bayi No: 0601 Sayfa: 6/11  
Rapor No: 06-01-3497986 Araç Giriş Tarihi: 23.06.2026 15:57 Araç Çıkış Tarihi: 26.06.2026 09:34  
Mersis No: 0309073518100001

## Dinamometre Ölçüm Değerleri

Ölçülen Motor Torku -	Teker Torku -	Teker Gücü -	Test Hızı -
NM	NM	KW	km/h
Ruhsat Verisi Güç 136	Test Sonucu Güç -	Kayıp Güç -	Performans % --
KW	KW	KW	

## RPM (Devir/dk) Grafiği

Grafik bilgisi yüklenmemiş...

Z OTORİTE EKSPERTİZ OTOMOTİV GAYRİMENKUL TİC. A.Ş. D-Expert  
Ankara Şaşmaz Şubesi Bahçekapı Mah.Sanayi Bulvarı No:4/B Şaşmaz  
ankara0601@dexpert.com.tr 0312 278 81 82 ETİMESGUT ANKARA

Rapor Tarihi: 26.06.2026 09:34 Bayi No: 0601 Sayfa: 7/11  
Rapor No: 06-01-3497986 Araç Giriş Tarihi: 23.06.2026 15:57 Araç Çıkış Tarihi: 26.06.2026 09:34  
Mersis No: 0309073518100001

## **OBD Genel Arıza Tarama**

## **Tramer Sorgulaması**

LVVDB21B0RD051842 şase nolu ve 06E1Y665 plaka nolu aracın geçmiş hasarı bulunamamıştır.

Z OTORİTE EKSPERTİZ OTOMOTİV GAYRİMENKUL TİC. A.Ş. D-Expert  
Ankara Şaşmaz Şubesi Bahçekapı Mah.Sanayi Bulvarı No:4/B Şaşmaz  
ankara0601@dexpert.com.tr 0312 278 81 82 ETİMESGUT ANKARA

Rapor Tarihi: 26.06.2026 09:34  
Rapor No: 06-01-3497986  
Mersis No: 0309073518100001

Bayi No: 0601  
Araç Giriş Tarihi: 23.06.2026 15:57

Sayfa: 8/11  
Araç Çıkış Tarihi: 26.06.2026 09:34

## Araç Resimleri



## Çizik



Tampon, arka, Arka tampon >  
Çizik



Tampon, arka, Arka tampon >  
Çizik



Tampon, arka, Arka tampon >  
Çizik



Tampon, ön, Ön tampon >  
Çizik



Tampon, ön, Ön tampon >  
Çizik

Z OTORİTE EKSPERTİZ OTOMOTİV GAYRİMENKUL TİC. A.Ş. D-Expert  
Ankara Şaşmaz Şubesi Bahçekapı Mah.Sanayi Bulvarı No:4/B Şaşmaz  
ankara0601@dexpert.com.tr 0312 278 81 82 ETİMESGUT ANKARA

Rapor Tarihi: 26.06.2026 09:34  
Rapor No: 06-01-3497986  
Mersis No: 0309073518100001

Bayi No: 0601  
Araç Giriş Tarihi: 23.06.2026 15:57

Sayfa: 9/11  
Araç Çıkış Tarihi: 26.06.2026 09:34

## Vuruk



Kapı, sol ön, Kapı, sol ön > Vuruk



Kapı, sol arka, Kapı, sol arka > Ezik



Bagaj kapağı/kapısı, Bagaj kapısı > Ezik

## Diğer



Tavan, Ön cam direği, sol > Taş Izi



Arka lambalar, Geri Vites lambası, sağ > Hasarlı

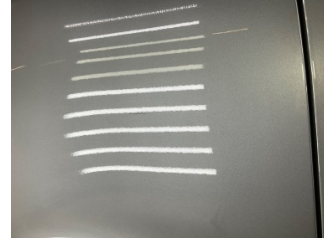

Kapı, sağ arka, Kapı, sağ arka > Küçük Çizik



Kapı, sağ arka, Kapı, sağ arka > Küçük Çizik



Çamurluk, sağ arka, Çamurluk, sağ arka > Noktasal Ezik



Tavan, Ön cam direği, sağ > Taş Izi



Çamurluk, sağ, Çamurluk, sağ > Noktasal Ezik



Farlar, Far camı, sol > Islak-Nemli



Çamurluk, sol arka, Nikelaj > Sabitlemesi Hatalı



Tavan, Tavan > Yakıcı Madde ile Zarar Görmüş

Z OTORİTE EKSPERTİZ OTOMOTİV GAYRİMENKUL TİC. A.Ş. D-Expert  
Ankara Şaşmaz Şubesi Bahçekapı Mah.Sanayi Bulvarı No:4/B Şaşmaz  
ankara0601@dexpert.com.tr 0312 278 81 82 ETİMESGUT ANKARA

Rapor Tarihi: 26.06.2026 09:34 Bayi No: 0601 Sayfa: 10/11  
Rapor No: 06-01-3497986 Araç Giriş Tarihi: 23.06.2026 15:57 Araç Çıkış Tarihi: 26.06.2026 09:34  
Mersis No: 0309073518100001

## Notlar

### Hasarlar ile ilgili notlar;

Araç genelinde yüzeysel çizikler

### Diğer notlar;

Araç marka ve modelinden dolayı OBD testi yapılamadı.Araç mikron değerleri yüksek ve değişkenlik göstermektedir. Motor kaputunda koruma folyosu olduğundan gözle boya kusur kontrolü yapılamadı.

Z OTORİTE EKSPERTİZ OTOMOTİV GAYRİMENKUL TİC. A.Ş. D-Expert  
Ankara Şaşmaz Şubesi Bahçekapı Mah.Sanayi Bulvarı No:4/B Şaşmaz  
ankara0601@dexpert.com.tr 0312 278 81 82 ETİMESGUT ANKARA

Rapor Tarihi: 26.06.2026 09:34 Bayi No: 0601 Sayfa: 11/11  
Rapor No: 06-01-3497986 Araç Giriş Tarihi: 23.06.2026 15:57 Araç Çıkış Tarihi: 26.06.2026 09:34  
Mersis No: 0309073518100001

## Açıklama

Araçta detaylı iç temizlik işlemi ile giderilebilecek, kirlenme ve lekeler ekspertiz kapsamı dışında tutulmuştur.

Araç değerine etki etmeyecek mini onarım ve- veya pasta cila işlemi ile giderilebilecek vuruks ve çizikler ekspertiz kapsamı dışında tutulmuştur.

Araçn yaş, km ve genel durumu dikkate alınarak; normal kullanım şartları dahilinde araçta oluşan fakat araçn görşelliğini ve teknik işleyişini etkilemeyen aşınma ve yıpranmalar ekspertiz kapsamı dışında tutulmuştur.

- Ekspertiz araçn kontrol edildiği gün için geçerli olup, hangi nedenle olursa olsun kontrol tarihinden sonra oluşabilecek hasarlardan Doğuş D Expert Ekspertiz ve Danışmanlık Anonim Şirketi ve Franchise sahibi tüm iş ortakları sorumlu değildir.
- Ekspertiz sonucu verilen tüm değerler, ölçümlenmeler ve tespitler, araçn formunda belirtilen km. ve tarih için geçerlidir. Bu tarih ve km. sonrası araçta olağan yıpranma, hatalı kullanım, yol ve hava şartları, sürücü hataları ve üretim kaynaklı olarak ortaya çıkabilecek arızalar ve hasarlar Doğuş D Expert Ekspertiz ve Danışmanlık Anonim Şirketi ve Franchise sahibi tüm iş ortakları'nın sorumluluğunda değildir.
- Rapordaki km bilgisi, araçn km panosundan okunmuş km bilgisidir. Doğuş D Expert Ekspertiz ve Danışmanlık Anonim Şirketi ve Franchise sahibi tüm iş ortakları, panodaki km bilgisinin gerçeği yansıtmaması dolayısıyla ekspertiz raporundaki tespitlerin eksik, yanlış veya yanıltıcı olmasından ve bunun sonuçlarından sorumlu değildir.
- Doğuş D Expert Ekspertiz ve Danışmanlık Anonim Şirketi ve Franchise sahibi tüm iş ortakları tarafından yapılan ikinci el araç ekspertizi araçn resmi fenni muayenesinin yerine geçmez ve resmi fenni muayenesinde başarılı olunacağını da garanti etmez.
- İmalatçı tarafından üretilen araçn daha sonradan üzerinde yapılan tadilatların uygun olmaması ve montajı yapılan yedek parçaların orijinal olmaması gerekli teknik bilgi ve yetkinliğe sahip kişiler tarafından montajının yapılmaması veya tamir seklinin imalatçı tarafından kabul edilmiş teknik özelliklere uymaması gibi durumlar halinde sonradan doğabilecek her türlü can ve mal güvenliğini etkileyecek faktörler olmak üzere bu ve benzeri durumlardan ekspertiz raporumuz sorumlu değildir. ÖRNEK: Airbag ve emniyet kemerlerinin, radyatörlerin, aksların değiştirilmeyerek onarılması gibi durumlar.
- İkinci el araç ekspertizi araçn hiçbir parçası sökülmeden, tamamen çıplak gözle yapılmıştır. Araç içerisindeki veya aksamındaki hasarların tespiti için kapak, döşeme ve benzeri parçaların sökülmesi bu ekspertiz kapsamında olmayıp, Doğuş D Expert Ekspertiz ve Danışmanlık Anonim Şirketi ve Franchise sahibi tüm iş ortakları ancak bu şekilde detaylı bir ekspertiz sonucu ortaya çıkabilecek hasarların tespit edilememiş olmasından sorumlu değildir.
- TSE 13805 yönetmeliğine göre HYB numaramızın raporda belirtilmesi için en kapsamlı paketimiz Full Plus Ekspertiz ve üzeri paketlerimiz için geçerlidir.
- Uyarı: Tramer sorgulama içeriği, sigorta şirketleri tarafından Sigorta Bilgi ve Gözetim Merkezi ("SBM")'ne iletilen sigorta kayıtlarından ibarettir. İlgili sorguya ait tutarda, trafik ve kasko hasarlarında yer alan dava faizi ve yargılama giderleri dahil edilmemektedir. Tramer sorgulama içeriğindeki bilgiler resmî belge olarak kullanılamaz. Şirketimizin kayıtlarla herhangi bir bağlantısı olmayıp yalnızca bilgi amaçlı paylaşılmaktadır. Detaylı bilgi için SBM resmî internet sitesine başvurunuz.

Müşteri Adı/Soyadı

İmzası