

Doğuş D-Expert Ekspertiz ve Danışmanlık A.Ş D-Expert Ankara Şubesi
Bahçekapı Mah.Sanayi Bulvarı No:4/B Şaşmaz
ankara0601@dexpert.com.tr 0312 278 81 82 ETİMESGUT ANKARA

Rapor Tarihi: 23.05.2025 12:13
Rapor No: 06-01-1377051
Mersis No: 0309073518100001

Bayi No: 0601
Araç Giriş Tarihi: 23.05.2025 11:35

Sayfa: 1/10
Araç Çıkış Tarihi: 23.05.2025 12:13

Full Plus Ekspertiz



06EIM174

Eksper / İmza



06-HYB-8225

Doğuş D-Expert Ekspertiz ve Danışmanlık A.Ş D-Expert Ankara Şubesi
Bahçekapı Mah.Sanayi Bulvarı No:4/B Şaşmaz
ankara0601@dexpert.com.tr 0312 278 81 82 ETİMESGUT ANKARA

Rapor Tarihi: 23.05.2025 12:13 Bayi No: 0601 Sayfa: 2/10
Rapor No: 06-01-1377051 Araç Giriş Tarihi: 23.05.2025 11:35 Araç Çıkış Tarihi: 23.05.2025 12:13
Mersis No: 0309073518100001

Müşteri Bilgileri

Müşteri TAN OTO MOTORLU ARAÇLAR TİC.LTD.(MERKEZ CHERY)

Araç Bilgileri

| | | | |
|----------------------|---------------------|---------------|------------------------|
| Plaka | 06EIM174 | Şanzıman Tipi | Otomatik |
| KM | 22646 | Yakıt Cinsi | Benzin |
| Şase | LVVDB21B7RD045424 | Motor Gücü | 136 kw |
| Marka | CHERY | Motor Hacmi | 1598cc |
| Rengi | SİYAH | Model | OMADA5 |
| Sonraki Muayene Tar. | 2027-01-15 | Model Yılı | 2024 |
| Araç Tipi | Sedan (Hatchback**) | Ruhsat Sahibi | TAN OTO MOTORLU RAÇLAR |
| Kapı Sayısı | 5 Kapı | | |

**Ruhsat üzerinde belirtilen araç tipidir.

Kaporta Kontrolü(Değişmiş Boyanmış kontrolü)

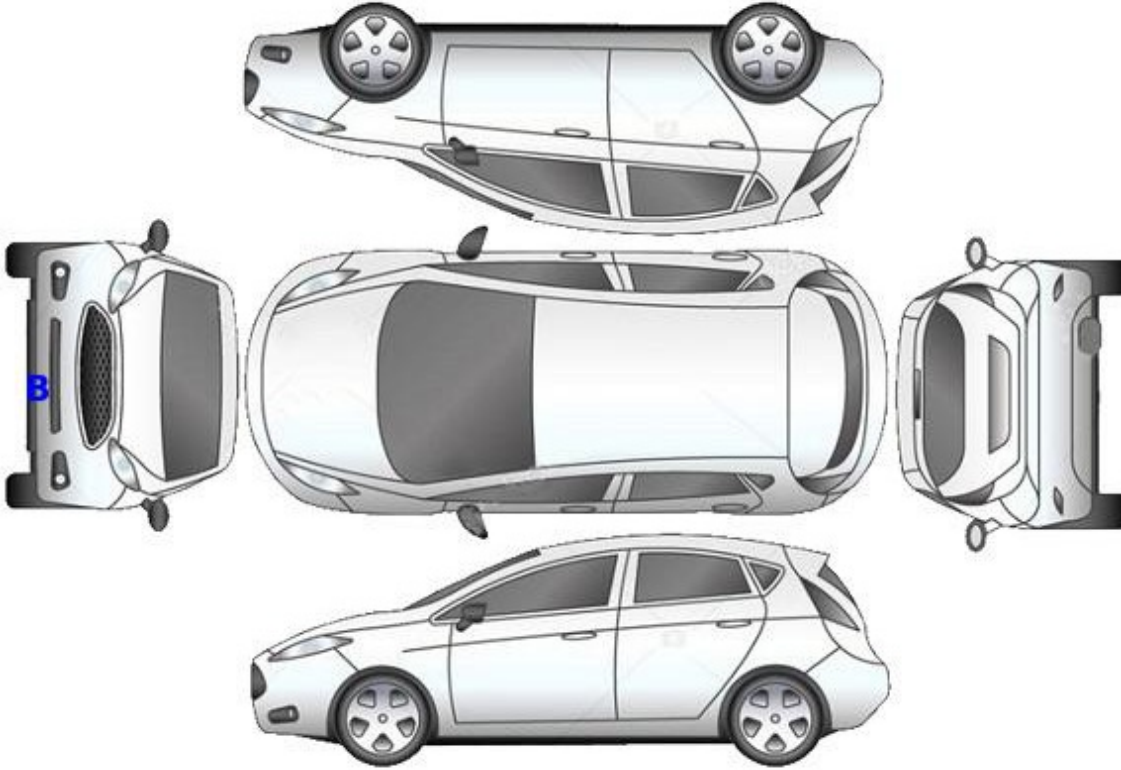

B: Boyalı

B/2: Lokal Boyalı

D: Değişmiş

Doğuş D-Expert Ekspertiz ve Danışmanlık A.Ş D-Expert Ankara Şubesi
Bahçekapı Mah.Sanayi Bulvarı No:4/B Şaşmaz
ankara0601@dexpert.com.tr 0312 278 81 82 ETİMESGUT ANKARA

Rapor Tarihi: 23.05.2025 12:13
Rapor No: 06-01-1377051
Mersis No: 0309073518100001

Bayi No: 0601
Araç Giriş Tarihi: 23.05.2025 11:35

Sayfa: 3/10
Araç Çıkış Tarihi: 23.05.2025 12:13

Kontrol Listesi

| | | |
|----------|---------------|------------------------|
| SORUNSUZ | BAKIM GEREKLİ | ONARIM/DEĞİŞİM GEREKLİ |
|----------|---------------|------------------------|

| | Durum | Notlar |
|---|-------|---|
| Araç Kaporta Aksamı | | Ezik, çizik, ve hasarlar mevcut. |
| Araç Koltukları Mekanizmaları | | |
| Taban, Tavan, Koltuk ve Kapı Döşemeleri | | Taban halısı yakıcı madde hasarı. Çizik. |
| Araç İç Donanımı ve Kumanda Kontrol Düğmeleri | | |
| Aydınlatma ve İkaz Sistemi | | Sağ sis lambası çizik, sabitlemesi hatalı. |
| Silecekler | | Silecek suyu olmadığı için kontroller yapılamadı. |
| Elektrik ve Elektronik Aksam | | |
| Torpedo ve Emniyet Kemerleri | | |
| Lastik ve Jantlar | | |
| Fren Sistemi ve Fren Hortumları | | |
| Yürür Aksam | | |
| Motor ve Motor Yağ Seviyesi | | |
| Şanzıman | | |
| Diferansiyel | | |
| Direksiyon Sistemi | | |
| Eğlence Sistemi (Radyo vs.) | | |
| Park Sensörleri | | |
| Araç Altı | | |
| Akü | | |
| Klima | | |
| Cam ve Cam Düğmeleri | | |
| Kayışlar ve Rulmanlar | | |
| Egzoz Sistemi ve Susturucular | | |
| Soğutma Sistemi ve Soğutma Suyu | | |

Doğuş D-Expert Ekspertiz ve Danışmanlık A.Ş D-Expert Ankara Şubesi
Bahçekapı Mah.Sanayi Bulvarı No:4/B Şaşmaz
ankara0601@dexpert.com.tr 0312 278 81 82 ETİMESGUT ANKARA

Rapor Tarihi: 23.05.2025 12:13 Bayi No: 0601 Sayfa: 4/10
Rapor No: 06-01-1377051 Araç Giriş Tarihi: 23.05.2025 11:35 Araç Çıkış Tarihi: 23.05.2025 12:13
Mersis No: 0309073518100001

Yanal Kayma Ölçüm Değerleri

| ÖN | ARKA |
|--------|----------|
| 4 m/km | 1,2 m/km |

Yanal kayma kabul edilebilir değeri max +5 / -5 (m/km) dir.

Süspansiyon Ölçüm Değerleri

| AKS | Sol (%) | Sağ (%) | Fark (%) |
|--------|---------|---------|----------|
| 1. Aks | 59 | 69 | 10 |
| 2. Aks | 55 | 65 | 10 |



Ön sağ sol ve arka sağ sol süspansiyon kabul edilebilirdeğer farkı max.%30 'dur.
Tek amortisör kabul edilebilir min. ölçüm değeri %21 'dir.

Fren Ölçüm Değerleri

| Fren Ölçüm Değerleri (daN) | Sol | Sağ | Sapma (%) |
|----------------------------|--------|--------|-----------|
| 1. Aks | 1.9975 | 1.5745 | 21 |
| 2. Aks | 2.1965 | 1.994 | 9 |
| El Freni | 0.4825 | 0.574 | 15 |

Verimlilik

53

Sapma yüzdeleri 1. ve 2. aks için %25 altında ve el freni için %50 altında olmalıdır.

Lastikler

| Aks | Ebat | Yol ve Yük Endeksi | Diş Derinliği | Tip |
|----------|-----------|--------------------|---------------|--------|
| Sol Ön | 215/60/17 | 96H | 6,01 mm | Yazlık |
| Sol Arka | 215/60/17 | 96H | 6,07 mm | Yazlık |
| Sağ Ön | 215/60/17 | 96H | 6,1 mm | Yazlık |
| Sağ Arka | 215/60/17 | 96H | 6,48 mm | Yazlık |

Doğuş D-Expert Ekspertiz ve Danışmanlık A.Ş D-Expert Ankara Şubesi
Bahçekapı Mah.Sanayi Bulvarı No:4/B Şaşmaz
ankara0601@dexpert.com.tr 0312 278 81 82 ETİMESGUT ANKARA

Rapor Tarihi: 23.05.2025 12:13 Bayi No: 0601 Sayfa: 5/10
Rapor No: 06-01-1377051 Araç Giriş Tarihi: 23.05.2025 11:35 Araç Çıkış Tarihi: 23.05.2025 12:13
Mersis No: 0309073518100001

Dinamometre Ölçüm Değerleri

| | | | |
|---------------------|-----------------|------------|--------------|
| Ölçülen Motor Torku | Teker Torku | Teker Gücü | Test Hızı |
| - | - | - | - |
| NM | NM | KW | km/h |
| Ruhsat Verisi Güç | Test Sonucu Güç | Kayıp Güç | Performans % |
| 136 | - | - | -- |
| KW | KW | KW | |

RPM (Devir/dk) Grafiği

Grafik bilgisi yüklenmemiş...

Doğuş D-Expert Ekspertiz ve Danışmanlık A.Ş D-Expert Ankara Şubesi
Bahçekapı Mah.Sanayi Bulvarı No:4/B Şaşmaz
ankara0601@dexpert.com.tr 0312 278 81 82 ETİMESGUT ANKARA

Rapor Tarihi: 23.05.2025 12:13 Bayi No: 0601 Sayfa: 6/10
Rapor No: 06-01-1377051 Araç Giriş Tarihi: 23.05.2025 11:35 Araç Çıkış Tarihi: 23.05.2025 12:13
Mersis No: 0309073518100001

OBD Genel Arıza Tarama

22.05.2025

Araç:

Genel Tim protokol standartları

Motor kodu:

Üretim yılı;

Kilometre durumu:

Lisans numarası :

VIN:

LVVDB21B7RD045424 (kumanda Initesinden okunan)

Test edilmiş:

23.05.2025 12:10:41 / Standard

Hata kodu / Motor / Mod 2/3/7

ARIZA KODU HAFIZASI UYGUN

ECU'DE KAYITLI ARIZA YOK

Hella Gutmann Solutions GmbH

mega macs PC

Tramer Sorgulaması

| Hasar Tarihi | Hasar Parça Değişimi | Hasar Tanımı | Ağır Hasarlı mı ? | Hasar Maliyeti | Hasar Maliyeti Kur Bilgisi |
|--------------|----------------------|--------------|-------------------|----------------|----------------------------|
| 04.05.2024 | | ERPÇarpışma | Hayır | 41978.13 | TL |

Doğuş D-Expert Ekspertiz ve Danışmanlık A.Ş D-Expert Ankara Şubesi
Bahçekapı Mah.Sanayi Bulvarı No:4/B Şaşmaz
ankara0601@dexpert.com.tr 0312 278 81 82 ETİMESGUT ANKARA

Rapor Tarihi: 23.05.2025 12:13
Rapor No: 06-01-1377051
Mersis No: 0309073518100001

Bayi No: 0601
Araç Giriş Tarihi: 23.05.2025 11:35

Sayfa: 7/10
Araç Çıkış Tarihi: 23.05.2025 12:13

Araç Resimleri



Çizik



Kapı, sağ ön, Kapı, sağ ön >
Çizik



Sis lambaları, Sis farı camı, sağ
> Çizik

Vuruk

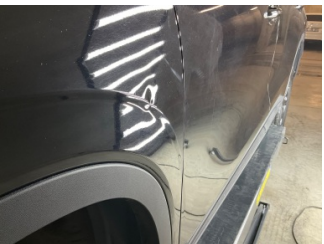

Çamurluk, sol, Çamurluk, sol >
Ezic

Doğuş D-Expert Ekspertiz ve Danışmanlık A.Ş D-Expert Ankara Şubesi
Bahçekapı Mah.Sanayi Bulvarı No:4/B Şaşmaz
ankara0601@dexpert.com.tr 0312 278 81 82 ETİMESGUT ANKARA

Rapor Tarihi: 23.05.2025 12:13 Bayi No: 0601 Sayfa: 8/10
Rapor No: 06-01-1377051 Araç Giriş Tarihi: 23.05.2025 11:35 Araç Çıkış Tarihi: 23.05.2025 12:13
Mersis No: 0309073518100001

Diğer



Motor kaputu, Motor kaputu > Taş izi



Kapı, sağ arka, Kapı, sağ arka > Noktasal Ezik



Sis lambaları, Arka sis lambası, sağ > Sabitlemesi Hatalı



Tampon, arka, Arka tampon > Hasarlı



Sis lambaları, Sis Izgarası Sağ > Hasarlı



Tampon, ön, Ön tampon > Hasarlı



Çamurluk, sağ, Çamurluk, sağ > Noktasal Ezik



Döşemeler/Kapaklar, Döşemeler/Kapaklar > Yüzeysel Çizik



Döşemeler/Kapaklar, Döşemeler/Kapaklar > Yüzeysel Çizik



Döşemeler/Kapaklar, Döşemeler/Kapaklar > Yüzeysel Çizik



Döşemeler/Kapaklar, Döşemeler/Kapaklar > Yüzeysel Çizik



Taban, Taban halısı > Yakıcı Madde Ile Zarar Görmüş



Taban, Taban halısı > Yakıcı Madde Ile Zarar Görmüş

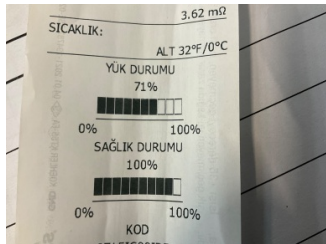

Elektrik donanımı/Pano, Akü > Test Sonucu

Doğuş D-Expert Ekspertiz ve Danışmanlık A.Ş D-Expert Ankara Şubesi
Bahçekapı Mah.Sanayi Bulvarı No:4/B Şaşmaz
ankara0601@dexpert.com.tr 0312 278 81 82 ETİMESGUT ANKARA

Rapor Tarihi: 23.05.2025 12:13 Bayi No: 0601 Sayfa: 9/10
Rapor No: 06-01-1377051 Araç Giriş Tarihi: 23.05.2025 11:35 Araç Çıkış Tarihi: 23.05.2025 12:13
Mersis No: 0309073518100001

Notlar

Diğer notlar;

Araç kirli olduğu için gözle boya kusur kontrolü yapılamadı. Dyno test yapılamadı.

Doğuş D-Expert Ekspertiz ve Danışmanlık A.Ş D-Expert Ankara Şubesi
Bahçekapı Mah.Sanayi Bulvarı No:4/B Şaşmaz
ankara0601@dexpert.com.tr 0312 278 81 82 ETİMESGUT ANKARA

Rapor Tarihi: 23.05.2025 12:13 Bayi No: 0601 Sayfa: 10/10
Rapor No: 06-01-1377051 Araç Giriş Tarihi: 23.05.2025 11:35 Araç Çıkış Tarihi: 23.05.2025 12:13
Mersis No: 0309073518100001

Açıklama

Araçta detaylı iç temizlik işlemi ile giderilebilecek, kirlenme ve lekeler ekspertiz kapsamı dışında tutulmuştur.

Araç değerine etki etmeyecek mini onarım ve- veya pasta cila işlemi ile giderilebilecek vuruks ve çizikler ekspertiz kapsamı dışında tutulmuştur.

Aracın yaş, km ve genel durumu dikkate alınarak; normal kullanım şartları dahilinde de araçta oluşan fakat aracın görşelliğini ve teknik işleyişini etkilemeyen aşınma ve yıpranmalar ekspertiz kapsamı dışında tutulmuştur.

- Ekspertiz aracın kontrol edildiği gün için geçerli olup, hangi nedenle olursa olsun kontrol tarihinden sonra oluşabilecek hasarlardan Doğuş D Expert Ekspertiz ve Danışmanlık Anonim Şirketi ve Franchise sahibi tüm iş ortakları sorumlu değildir.
- Ekspertiz sonucu verilen tüm değerler, ölçümlenmeler ve tespitler, aracın formunda belirtilen km. ve tarih için geçerlidir. Bu tarih ve km. sonrası araçta olağan yıpranma, hatalı kullanım, yol ve hava şartları, sürücü hataları ve üretim kaynaklı olarak ortaya çıkabilecek arızalar ve hasarlar Doğuş D Expert Ekspertiz ve Danışmanlık Anonim Şirketi ve Franchise sahibi tüm iş ortakları'nin sorumluluğunda değildir.
- Rapordaki km bilgisi, aracın km panosundan okunmuş km bilgisidir. Doğuş D Expert Ekspertiz ve Danışmanlık Anonim Şirketi ve Franchise sahibi tüm iş ortakları,panodaki km bilgisinin gerçeği yansıtmaması dolayısıyla ekspertiz raporundaki tespitlerin eksik, yanlış veya yanıltıcı olmasından ve bunun sonuçlarından sorumlu değildir.
- Doğuş D Expert Ekspertiz ve Danışmanlık Anonim Şirketi ve Franchise sahibi tüm iş ortakları tarafından yapılan ikinci el araç ekspertizi aracın resmi fenni muayenesinin yerine geçmez ve resmi fenni muayenesinde başarılı olunacağını da garanti etmez.
- İmalatçı tarafından üretilen aracın daha sonradan üzerinde yapılan tadilatların uygun olmaması ve montajı yapılan yedek parçaların orijinal olmaması gerekli teknik bilgi ve yetkinliğe sahip kişiler tarafından montajının yapılmaması veya tamir seklinin imalatçı tarafından kabul edilmiş teknik özelliklere uymaması gibi durumlar halinde sonradan doğabilecek her türlü can ve mal güvenliğini etkileyecek faktörler olmak üzere bu ve benzeri durumlardan ekspertiz raporumuz sorumlu değildir. ÖRNEK: Airbag ve emniyet kemerlerinin, radyatörlerin, aksların değiştirilmeyerek onarılması gibi durumlar.
- İkinci el araç ekspertizi aracın hiçbir parçası sökülmeden, tamamen çıplak gözle yapılmıştır. Araç içerisindeki veya aksamındaki hasarların tespiti için kapak, döşeme ve benzeri parçaların sökülmesi bu ekspertiz kapsamında olmayıp, Doğuş D Expert Ekspertiz ve Danışmanlık Anonim Şirketi ve Franchise sahibi tüm iş ortakları ancak bu şekilde detaylı bir ekspertiz sonucu ortaya çıkabilecek hasarların tespit edilememiş olmasından sorumlu değildir.
- TSE 13805 yönetmeliğine göre HYB numaramızın raporda belirtilmesi için en kapsamlı paketimiz Full Plus Ekspertiz ve üzeri paketlerimiz için geçerlidir.
- Uyarı: Tramer sorgulama içeriği, sigorta şirketleri tarafından Sigorta Bilgi ve Gözetim Merkezi ("SBM")'ne iletilen sigorta kayıtlarından ibarettir. İlgili sorguya ait tutarda, trafik ve kasko hasarlarında yer alan dava faizi ve yargılama giderleri dahil edilmemektedir. Tramer sorgulama içeriğindeki bilgiler resmî belge olarak kullanılamaz. Şirketimizin kayıtlarla herhangi bir bağlantısı olmayıp yalnızca bilgi amaçlı paylaşılmaktadır. Detaylı bilgi için SBM resmî internet sitesine başvurunuz.

Müşteri Adı/Soyadı

İmzası