

Z OTORİTE EKSPERTİZ OTOMOTİV GAYRİMENKUL TİC. A.Ş. D-Expert
Ankara Şaşmaz Şubesi Bahçekapı Mah.Sanayi Bulvarı No:4/B Şaşmaz
ankara0601@dexpert.com.tr 0312 278 81 82 ETİMESGUT ANKARA

Rapor Tarihi: 08.05.2026 11:17
Rapor No: 06-01-2486367
Mersis No: 0309073518100001

Bayi No: 0601
Araç Giriş Tarihi: 08.05.2026 09:19

Sayfa: 1/12
Araç Çıkış Tarihi: 08.05.2026 11:17

Full Plus Ekspertiz



06BIR602



Eksper / İmza



06-HYB-8225

Z OTORİTE EKSPERTİZ OTOMOTİV GAYRİMENKUL TİC. A.Ş. D-Expert
Ankara Şaşmaz Şubesi Bahçekapı Mah.Sanayi Bulvarı No:4/B Şaşmaz
ankara0601@dexpert.com.tr 0312 278 81 82 ETİMESGUT ANKARA

Rapor Tarihi: 08.05.2026 11:17 Bayi No: 0601 Sayfa: 2/12
Rapor No: 06-01-2486367 Araç Giriş Tarihi: 08.05.2026 09:19 Araç Çıkış Tarihi: 08.05.2026 11:17
Mersis No: 0309073518100001

Müşteri Bilgileri

Müşteri TAN OTO MOTORLU ARAÇLAR TAŞIMACILIK
İNŞ.TİC.LTD.ŞTİ.(CHERY)

Araç Bilgileri

Plaka	06BIR602	Şanzıman Tipi	Otomatik
KM	32193	Yakıt Cinsi	Benzin
Şase	WBA8E3109JEM39672	Motor Gücü	100 kw
Marka	BMW	Motor Hacmi	1499cc
Rengi	TURUNCU	Model	3 Serisi
İlk Tescil Tarihi	01-02-2019	Sonraki Muayene Tar.	28-04-2027
Model Yılı	2018	Araç Tipi	Sedan
Ruhsat Sahibi	TAN OTO	Kapı Sayısı	4 Kapı

Z OTORİTE EKSPERTİZ OTOMOTİV GAYRİMENKUL TİC. A.Ş. D-Expert
Ankara Şaşmaz Şubesi Bahçekapı Mah.Sanayi Bulvarı No:4/B Şaşmaz
ankara0601@dexpert.com.tr 0312 278 81 82 ETİMESGUT ANKARA

Rapor Tarihi: 08.05.2026 11:17
Rapor No: 06-01-2486367
Mersis No: 0309073518100001

Bayi No: 0601
Araç Giriş Tarihi: 08.05.2026 09:19

Sayfa: 3/12
Araç Çıkış Tarihi: 08.05.2026 11:17

Kaporta Kontrolü(Değişmiş Boyanmış kontrolü)

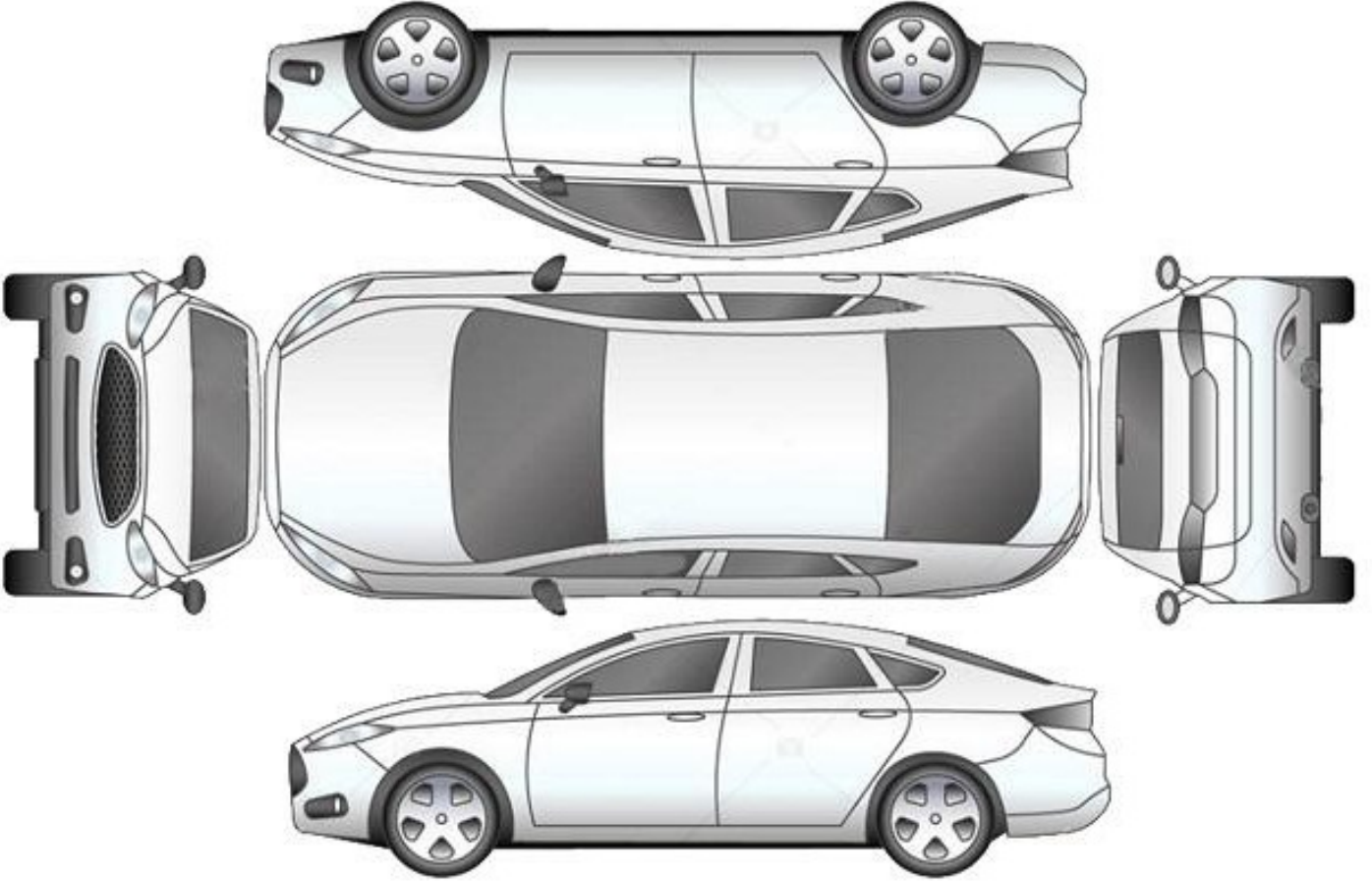

B: Boyalı

B/2: Lokal Boyalı

D: Değişmiş

*****Araçta değişmiş ve boyanmış parça bulunmamaktadır*****

Z OTORİTE EKSPERTİZ OTOMOTİV GAYRİMENKUL TİC. A.Ş. D-Expert
Ankara Şaşmaz Şubesi Bahçekapı Mah.Sanayi Bulvarı No:4/B Şaşmaz
ankara0601@dexpert.com.tr 0312 278 81 82 ETİMESGUT ANKARA

Rapor Tarihi: 08.05.2026 11:17
Rapor No: 06-01-2486367
Mersis No: 0309073518100001

Bayi No: 0601
Araç Giriş Tarihi: 08.05.2026 09:19

Sayfa: 4/12
Araç Çıkış Tarihi: 08.05.2026 11:17

Kontrol Listesi

SORUNSUZ	BAKIM GEREKLİ	ONARIM/DEĞİŞİM GEREKLİ
----------	---------------	------------------------

	Durum	Notlar
Araç Kaporta Aksamı	ONARIM/DEĞİŞİM GEREKLİ	Yakıcı maddemizi. Hasar, Ezik ve çizikler mevcut.
Araç Koltukları Mekanizmaları	SORUNSUZ	
Taban, Tavan, Koltuk ve Kapı Döşemeleri	BAKIM GEREKLİ	Kir ve deforme mevcut.
Araç İç Donanımı ve Kumanda Kontrol Düğmeleri	SORUNSUZ	
Aydınlatma ve İkaz Sistemi	ONARIM/DEĞİŞİM GEREKLİ	Sol arka lamba camında hasar mevcut
Silecekler	SORUNSUZ	
Elektrik ve Elektronik Aksam	SORUNSUZ	
Torpedo ve Emniyet Kemerleri	SORUNSUZ	
Lastik ve Jantlar	BAKIM GEREKLİ	Jantlarda çizikler mevcut
Fren Sistemi ve Fren Hortumları	ONARIM/DEĞİŞİM GEREKLİ	Ön ve arka fren balataları aşınmış
Yürür Aksam	SORUNSUZ	
Motor ve Motor Yağ Seviyesi	SORUNSUZ	
Şanzıman	SORUNSUZ	
Diferansiyel	SORUNSUZ	
Direksiyon Sistemi	SORUNSUZ	
Eğlence Sistemi (Radyo vs.)	SORUNSUZ	
Park Sensörleri	SORUNSUZ	
Araç Altı	SORUNSUZ	
Akü	BAKIM GEREKLİ	Akü değerleri görülemediği için akü testi yapılamadı.
Klima	SORUNSUZ	
Cam ve Cam Düğmeleri	SORUNSUZ	
Kayışlar ve Rulmanlar	SORUNSUZ	
Egzoz Sistemi ve Susturucular	SORUNSUZ	
Soğutma Sistemi ve Soğutma Suyu	SORUNSUZ	

Z OTORİTE EKSPERTİZ OTOMOTİV GAYRİMENKUL TİC. A.Ş. D-Expert
Ankara Şaşmaz Şubesi Bahçekapı Mah.Sanayi Bulvarı No:4/B Şaşmaz
ankara0601@dexpert.com.tr 0312 278 81 82 ETİMESGUT ANKARA

Rapor Tarihi: 08.05.2026 11:17 Bayi No: 0601 Sayfa: 5/12
Rapor No: 06-01-2486367 Araç Giriş Tarihi: 08.05.2026 09:19 Araç Çıkış Tarihi: 08.05.2026 11:17
Mersis No: 0309073518100001

Yanal Kayma Ölçüm Değerleri

ÖN	ARKA
1.6 m/km	3,8 m/km

Yanal kayma kabul edilebilir değeri max +5 / -5 (m/km) dir.

Süspansiyon Ölçüm Değerleri

AKS	Sol (%)	Sağ (%)	Fark (%)
1. Aks	56	45	11
2. Aks	54	44	10



Ön sağ sol ve arka sağ sol süspansiyon kabul edilebilirdeğer farkı max.%30 'dur.
Tek amortisör kabul edilebilir min. ölçüm değeri %21 'dir.

Fren Ölçüm Değerleri

Fren Ölçüm Değerleri (daN)	Sol	Sağ	Sapma (%)
1. Aks	1.6605	1.3175	20
2. Aks	2.307	2.301	0
El Freni	139	92	34

Verimlilik

49

Sapma yüzdeleri 1. ve 2. aks için %25 altında ve el freni için %50 altında olmalıdır.

Lastikler

Aks	Ebat	Yol ve Yük Endeksi	Diş Derinliği	Tip
Sol Ön	225/45/18	91Y	6,93 mm	Yazlık
Sol Arka	255/40/18	95Y	6,75 mm	Yazlık
Sağ Ön	225/45/18	91Y	6,84 mm	Yazlık
Sağ Arka	255/40/18	95Y	6,68 mm	Yazlık

Z OTORİTE EKSPERTİZ OTOMOTİV GAYRİMENKUL TİC. A.Ş. D-Expert
Ankara Şaşmaz Şubesi Bahçekapı Mah.Sanayi Bulvarı No:4/B Şaşmaz
ankara0601@dexpert.com.tr 0312 278 81 82 ETİMESGUT ANKARA

Rapor Tarihi: 08.05.2026 11:17 Bayi No: 0601 Sayfa: 6/12
Rapor No: 06-01-2486367 Araç Giriş Tarihi: 08.05.2026 09:19 Araç Çıkış Tarihi: 08.05.2026 11:17
Mersis No: 0309073518100001

Dinamometre Ölçüm Değerleri

Ölçülen Motor Torku -	Teker Torku -	Teker Gücü -	Test Hızı -
NM	NM	KW	km/h
Ruhsat Verisi Güç 100	Test Sonucu Güç -	Kayıp Güç -	Performans % --
KW	KW	KW	

RPM (Devir/dk) Grafiği

Grafik bilgisi yüklenmemiş...

Z OTORİTE EKSPERTİZ OTOMOTİV GAYRİMENKUL TİC. A.Ş. D-Expert
Ankara Şaşmaz Şubesi Bahçekapı Mah.Sanayi Bulvarı No:4/B Şaşmaz
ankara0601@dexpert.com.tr 0312 278 81 82 ETİMESGUT ANKARA

Rapor Tarihi: 08.05.2026 11:17 Bayi No: 0601 Sayfa: 7/12
Rapor No: 06-01-2486367 Araç Giriş Tarihi: 08.05.2026 09:19 Araç Çıkış Tarihi: 08.05.2026 11:17
Mersis No: 0309073518100001

OBD Genel Arıza Tarama

Telefon:
Faks:
E-mail:
İnternet;
08.05.2026
Arac:
BMW 318i F30
Motor kodu:
B38 B15 A
Üretim yılı;
15-19
Kilometre durumu:
Lisans numarası :
VIN:
Test edilmiş:
08.05.2026 09:21:53/
Hata kodu / Genel sorgulama / -
Tüm yapı gruplarının hata kodu genel sorgulaması
Bileşen grubu
Sistem
Hata
Motor
DME Motor kumanda linitesi
ABS
DSC Siiris dinamiği kontrolü
Hava yastığı
ACSM Hava yastığı kumanda Ünitesi
Hava yastığı
CBX-eCall Acil çağrı modülü
Hata kodu DTC 03178A:
ARIZA KODUNU GOZARDI EDİN
ARIZA KODU ARAC ÜRETİCİSİ TARAFINDAN BELİRTİLMEMİŞ
!
Klima
IHKA Klima kumanda linitesi
Güvenlik
TRSVK Panoramik kamera
Hata kodu DTC CAAC13:
Hava yastığı kumanda ünitesine/park manevra asistanı kumanda ünitesine CAN-Bus/bağlantı
GECERSİZ SINYAL
Güvenlik
KAFAS on kamera kumanda ünitesi
Konfor
KOMBI Gösterge panosu
Konfor
ZGM Merkezi Gateway kumanda linitesi
Hata kodu DTC CD0487:
FlexRay veri yolu
Hatalı senkronizasyon.
Konfor
FZD Siirgülya tavan kumanda ünitesi
Konfor
CON Bilgi-eglençe kontrol Ünitesi
Konfor
FLE-L Sol far elektronikliği
Konfor
FLE-R Sağ far elektronikliği
Konfor
REM arka elektronik modülü
Hella Gutmann Solutions GmbH
mega macs PC
Hata kodu DTC 804890:

Sinyal lambası
Fonksiyon hatalıdır.
Sanziman
EGS Sanziman kumanda linitesi
Sanziman
GWS Vites salteri kumanda linitesi
Direksiyon
EPS servo direksiyon kumanda linitesi
Ses/Video
HU Kontrol ylızeyi
Hata kodu DTC E1C600:
Ethernet bağlantısı
İLETİSİM YOK
Hella Gutmann Solutions GmbH
mega macs PC

Z OTORİTE EKSPERTİZ OTOMOTİV GAYRİMENKUL TİC. A.Ş. D-Expert
Ankara Şaşmaz Şubesi Bahçekapı Mah.Sanayi Bulvarı No:4/B Şaşmaz
ankara0601@dexpert.com.tr 0312 278 81 82 ETİMESGUT ANKARA

Rapor Tarihi: 08.05.2026 11:17 Bayi No: 0601 Sayfa: 8/12
Rapor No: 06-01-2486367 Araç Giriş Tarihi: 08.05.2026 09:19 Araç Çıkış Tarihi: 08.05.2026 11:17
Mersis No: 0309073518100001

Tramer Sorgulaması

Hasar Tarihi	Hasar Parça Değişimi	Hasar Tanımı	Ağır Hasarlı Mı ?	Hasar Maliyeti	Hasar Maliyeti Kur Bilgisi
27.03.2023		ERP-Çarpma	Hayır	31087.86	TL

Z OTORİTE EKSPERTİZ OTOMOTİV GAYRİMENKUL TİC. A.Ş. D-Expert
Ankara Şaşmaz Şubesi Bahçekapı Mah.Sanayi Bulvarı No:4/B Şaşmaz
ankara0601@dexpert.com.tr 0312 278 81 82 ETİMESGUT ANKARA

Rapor Tarihi: 08.05.2026 11:17
Rapor No: 06-01-2486367
Mersis No: 0309073518100001

Bayi No: 0601
Araç Giriş Tarihi: 08.05.2026 09:19

Sayfa: 9/12
Araç Çıkış Tarihi: 08.05.2026 11:17

Araç Resimleri



Çizik



Tampon, ön, Ön tampon >
Çizik



Tampon, ön, Ön tampon >
Çizik



Marşbiyel, sol, Marşbiyel, sol >
Çizik



Tampon, arka, Arka tampon >
Çizik

Vuruk



Motor kaputu, Motor kaputu >
Vuruk

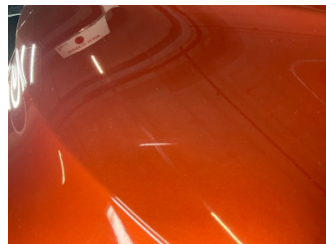

Motor kaputu, Motor kaputu >
Vuruk

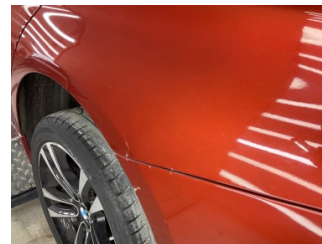

Çamurluk, sol arka, Çamurluk,
sol arka > Ezik



Kaporta, B-direk, sol > Ezik

Z OTORİTE EKSPERTİZ OTOMOTİV GAYRİMENKUL TİC. A.Ş. D-Expert
Ankara Şaşmaz Şubesi Bahçekapı Mah.Sanayi Bulvarı No:4/B Şaşmaz
ankara0601@dexpert.com.tr 0312 278 81 82 ETİMESGUT ANKARA

Rapor Tarihi: 08.05.2026 11:17
Rapor No: 06-01-2486367
Mersis No: 0309073518100001

Bayi No: 0601
Araç Giriş Tarihi: 08.05.2026 09:19

Sayfa: 10/12
Araç Çıkış Tarihi: 08.05.2026 11:17

Diğer



Arka lambalar, Arka lamba camı, sol > Hasarlı

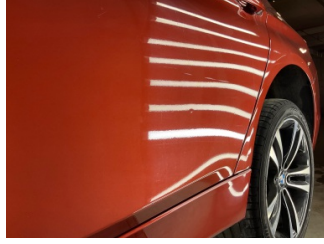

Kapı, sol arka, Kapı, sol arka > Noktasal Ezik



Bagaj kapağı/kapısı, Bagaj kapısı > Yakıcı Madde Ile Zarar Görmüş



Bagaj kapağı/kapısı, Bagaj kapısı > Yakıcı Madde Ile Zarar Görmüş



Kapı, sağ arka, Kapı, sağ arka > Hasarlı



Çamurluk, sağ arka, Çamurluk, sağ arka > Hasarlı



Kaporta, Kaporta > Dolu Hasarı



Kaporta, Kaporta > Dolu Hasarı



Kaporta, Kaporta > Dolu Hasarı



Kapı, sol ön, Kapı fitili > Hasarlı



Döşemeler/Kapaklar, Döşemeler/Kapaklar > Deforme Olmuş



Döşemeler/Kapaklar, Döşemeler/Kapaklar > Kirlenmiş



Direksiyon sistemi, Direksiyon simidi > Deforme Olmuş

Z OTORİTE EKSPERTİZ OTOMOTİV GAYRİMENKUL TİC. A.Ş. D-Expert
Ankara Şaşmaz Şubesi Bahçekapı Mah.Sanayi Bulvarı No:4/B Şaşmaz
ankara0601@dexpert.com.tr 0312 278 81 82 ETİMESGUT ANKARA

Rapor Tarihi: 08.05.2026 11:17 Bayi No: 0601 Sayfa: 11/12
Rapor No: 06-01-2486367 Araç Giriş Tarihi: 08.05.2026 09:19 Araç Çıkış Tarihi: 08.05.2026 11:17
Mersis No: 0309073518100001

Notlar

Hasarlar ile ilgili notlar;

Motor kaputunda koruma folyosu olduğundan gözle boya kusur kontrolü yapılamadı. Araçta hafif dolu hasarı izleri mevcut.

Diğer notlar;

Araç teknik spesifikasyonları gereği DYNO testi yapılamadı.

Z OTORİTE EKSPERTİZ OTOMOTİV GAYRİMENKUL TİC. A.Ş. D-Expert
Ankara Şaşmaz Şubesi Bahçekapı Mah.Sanayi Bulvarı No:4/B Şaşmaz
ankara0601@dexpert.com.tr 0312 278 81 82 ETİMESGUT ANKARA

Rapor Tarihi: 08.05.2026 11:17 Bayi No: 0601 Sayfa: 12/12
Rapor No: 06-01-2486367 Araç Giriş Tarihi: 08.05.2026 09:19 Araç Çıkış Tarihi: 08.05.2026 11:17
Mersis No: 0309073518100001

Açıklama

Araçta detaylı iç temizlik işlemi ile giderilebilecek, kirlenme ve lekeler ekspertiz kapsamı dışında tutulmuştur.

Araç değerine etki etmeyecek mini onarım ve- veya pasta cila işlemi ile giderilebilecek vuruks ve çizikler ekspertiz kapsamı dışında tutulmuştur.

Aracın yaş, km ve genel durumu dikkate alınarak; normal kullanım şartları dahilinde araçta oluşan fakat aracın görşelliğini ve teknik işleyişini etkilemeyen aşınma ve yıpranmalar ekspertiz kapsamı dışında tutulmuştur.

- Ekspertiz aracın kontrol edildiği gün için geçerli olup, hangi nedenle olursa olsun kontrol tarihinden sonra oluşabilecek hasarlardan Doğuş D Expert Ekspertiz ve Danışmanlık Anonim Şirketi ve Franchise sahibi tüm iş ortakları sorumlu değildir.
- Ekspertiz sonucu verilen tüm değerler, ölçümlenmeler ve tespitler, aracın formunda belirtilen km. ve tarih için geçerlidir. Bu tarih ve km. sonrası araçta olağan yıpranma, hatalı kullanım, yol ve hava şartları, sürücü hataları ve üretim kaynaklı olarak ortaya çıkabilecek arızalar ve hasarlar Doğuş D Expert Ekspertiz ve Danışmanlık Anonim Şirketi ve Franchise sahibi tüm iş ortakları'nin sorumluluğunda değildir.
- Rapordaki km bilgisi, aracın km panosundan okunmuş km bilgisidir. Doğuş D Expert Ekspertiz ve Danışmanlık Anonim Şirketi ve Franchise sahibi tüm iş ortakları,panodaki km bilgisinin gerçeği yansıtmaması dolayısıyla ekspertiz raporundaki tespitlerin eksik, yanlış veya yanıltıcı olmasından ve bunun sonuçlarından sorumlu değildir.
- Doğuş D Expert Ekspertiz ve Danışmanlık Anonim Şirketi ve Franchise sahibi tüm iş ortakları tarafından yapılan ikinci el araç ekspertizi aracın resmi fenni muayenesinin yerine geçmez ve resmi fenni muayenesinde başarılı olunacağını da garanti etmez.
- İmalatçı tarafından üretilen aracın daha sonradan üzerinde yapılan tadilatların uygun olmaması ve montajı yapılan yedek parçaların orijinal olmaması gerekli teknik bilgi ve yetkinliğe sahip kişiler tarafından montajının yapılmaması veya tamir seklinin imalatçı tarafından kabul edilmiş teknik özelliklere uymaması gibi durumlar halinde sonradan doğabilecek her türlü can ve mal güvenliğini etkileyecek faktörler olmak üzere bu ve benzeri durumlardan ekspertiz raporumuz sorumlu değildir. ÖRNEK: Airbag ve emniyet kemerlerinin, radyatörlerin, aksların değiştirilmeyerek onarılması gibi durumlar.
- İkinci el araç ekspertizi aracın hiçbir parçası sökülmeden, tamamen çıplak gözle yapılmıştır. Araç içerisindeki veya aksamındaki hasarların tespiti için kapak, döşeme ve benzeri parçaların sökülmesi bu ekspertiz kapsamında olmayıp, Doğuş D Expert Ekspertiz ve Danışmanlık Anonim Şirketi ve Franchise sahibi tüm iş ortakları ancak bu şekilde detaylı bir ekspertiz sonucu ortaya çıkabilecek hasarların tespit edilememiş olmasından sorumlu değildir.
- TSE 13805 yönetmeliğine göre HYB numaramızın raporda belirtilmesi için en kapsamlı paketimiz Full Plus Ekspertiz ve üzeri paketlerimiz için geçerlidir.
- Uyarı: Tramer sorgulama içeriği, sigorta şirketleri tarafından Sigorta Bilgi ve Gözetim Merkezi ("SBM")'ne iletilen sigorta kayıtlarından ibarettir. İlgili sorguya ait tutarda, trafik ve kasko hasarlarında yer alan dava faizi ve yargılama giderleri dahil edilmemektedir. Tramer sorgulama içeriğindeki bilgiler resmî belge olarak kullanılamaz. Şirketimizin kayıtlarla herhangi bir bağlantısı olmayıp yalnızca bilgi amaçlı paylaşılmaktadır. Detaylı bilgi için SBM resmî internet sitesine başvurunuz.

Müşteri Adı/Soyadı

İmzası