

Z OTORİTE EKSPERTİZ OTOMOTİV GAYRİMENKUL TİC. A.Ş. D-Expert
Ankara Şaşmaz Şubesi Bahçekapı Mah.Sanayi Bulvarı No:4/B Şaşmaz
ankara0601@dexpert.com.tr 0312 278 81 82 ETİMESGUT ANKARA

Rapor Tarihi: 21.04.2026 17:04
Rapor No: 06-01-2479224
Mersis No: 0309073518100001

Bayi No: 0601
Araç Giriş Tarihi: 14.04.2026 17:30

Sayfa: 1/11
Araç Çıkış Tarihi: 21.04.2026 17:04

Full Plus Ekspertiz



06EAL395



Eksper / İmza



06-HYB-8225

Z OTORİTE EKSPERTİZ OTOMOTİV GAYRİMENKUL TİC. A.Ş. D-Expert
Ankara Şaşmaz Şubesi Bahçekapı Mah.Sanayi Bulvarı No:4/B Şaşmaz
ankara0601@dexpert.com.tr 0312 278 81 82 ETİMESGUT ANKARA

Rapor Tarihi: 21.04.2026 17:04 Bayi No: 0601 Sayfa: 2/11
Rapor No: 06-01-2479224 Araç Giriş Tarihi: 14.04.2026 17:30 Araç Çıkış Tarihi: 21.04.2026 17:04
Mersis No: 0309073518100001

Müşteri Bilgileri

Müşteri TAN OTO MOTORLU ARAÇLAR TİC.LTD.
(PURSAKLAR)

Araç Bilgileri

Plaka	06EAL395	Şanzıman Tipi	Otomatik
KM	112052	Yakıt Cinsi	Dizel
Şase	ZARNASCS8N3032802	Motor Gücü	96 kw
Marka	Alfa Romeo	Motor Hacmi	1598cc
Rengi	SİYAH	Model	Tonale
İlk Tescil Tarihi	28-09-2023	Sonraki Muayene Tar.	21-04-2026
Model Yılı	2023	Araç Tipi	Hatchback (SUV**)
Ruhsat Sahibi	TAN OTO	Kapı Sayısı	5 Kapı

**Ruhsat üzerinde belirtilen araç tipidir.

Z OTORİTE EKSPERTİZ OTOMOTİV GAYRİMENKUL TİC. A.Ş. D-Expert
Ankara Şaşmaz Şubesi Bahçekapı Mah.Sanayi Bulvarı No:4/B Şaşmaz
ankara0601@dexpert.com.tr 0312 278 81 82 ETİMESGUT ANKARA

Rapor Tarihi: 21.04.2026 17:04
Rapor No: 06-01-2479224
Mersis No: 0309073518100001

Bayi No: 0601
Araç Giriş Tarihi: 14.04.2026 17:30

Sayfa: 3/11
Araç Çıkış Tarihi: 21.04.2026 17:04

Kaporta Kontrolü(Değişmiş Boyanmış kontrolü)

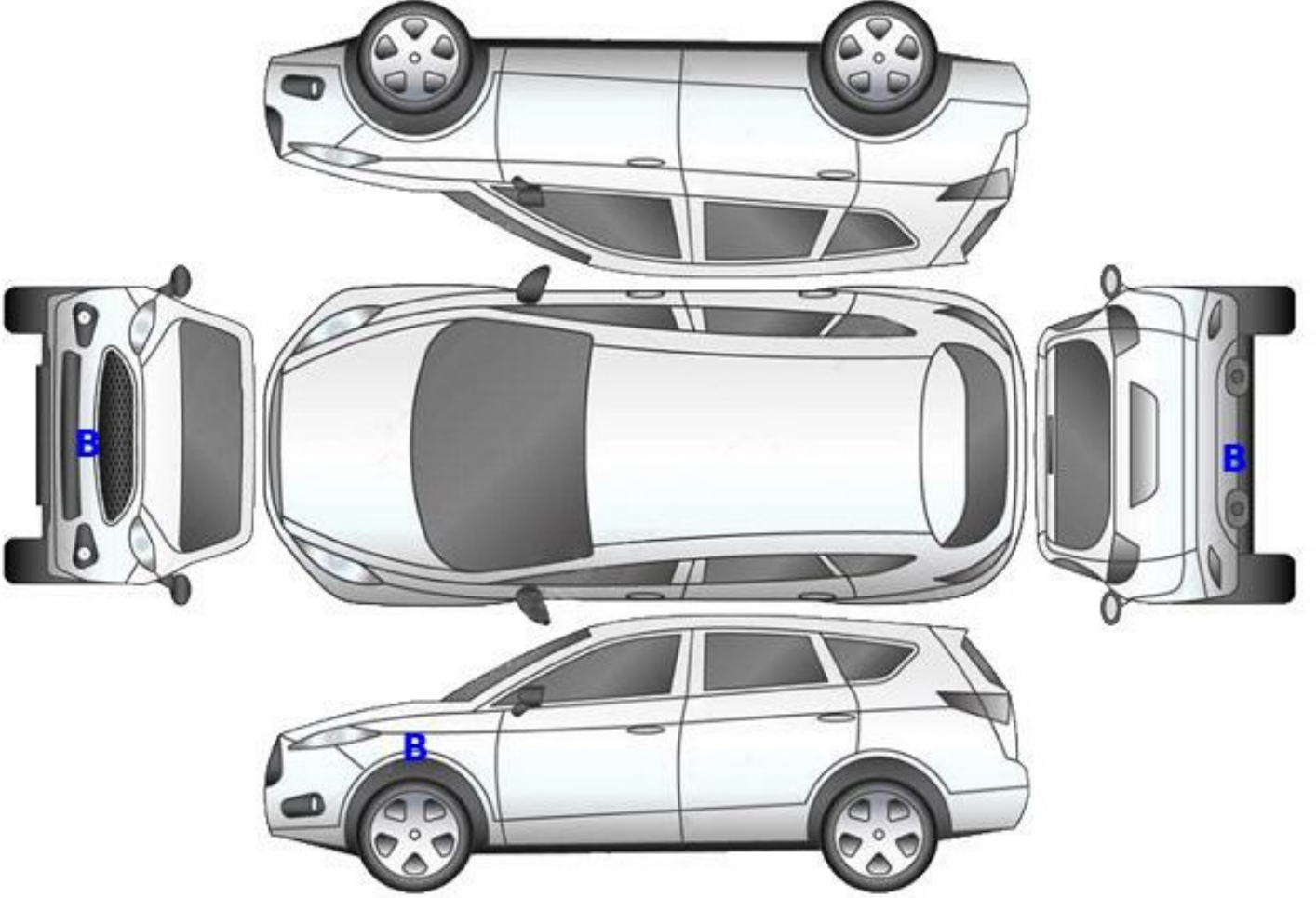

B: Boyalı

B/2: Lokal Boyalı

D: Değişmiş

Z OTORİTE EKSPERTİZ OTOMOTİV GAYRİMENKUL TİC. A.Ş. D-Expert
Ankara Şaşmaz Şubesi Bahçekapı Mah.Sanayi Bulvarı No:4/B Şaşmaz
ankara0601@dexpert.com.tr 0312 278 81 82 ETİMESGUT ANKARA

Rapor Tarihi: 21.04.2026 17:04
Rapor No: 06-01-2479224
Mersis No: 0309073518100001

Bayi No: 0601
Araç Giriş Tarihi: 14.04.2026 17:30

Sayfa: 4/11
Araç Çıkış Tarihi: 21.04.2026 17:04

Kontrol Listesi

SORUNSUZ	BAKIM GEREKLİ	ONARIM/DEĞİŞİM GEREKLİ
----------	---------------	------------------------

	Durum	Notlar
Araç Kaporta Aksamı	ONARIM/DEĞİŞİM GEREKLİ	Hasar, Ezik ve çizikler mevcut.
Araç Koltukları Mekanizmaları	SORUNSUZ	
Taban, Tavan, Koltuk ve Kapı Döşemeleri	BAKIM GEREKLİ	Kirli
Araç İç Donanımı ve Kumanda Kontrol Düğmeleri	SORUNSUZ	
Aydınlatma ve İkaz Sistemi	SORUNSUZ	
Silecekler	SORUNSUZ	
Elektrik ve Elektronik Aksam	SORUNSUZ	
Torpedo ve Emniyet Kemerleri	SORUNSUZ	
Lastik ve Jantlar	BAKIM GEREKLİ	Jantlarda çizikler mevcut. Ön
Fren Sistemi ve Fren Hortumları	SORUNSUZ	
Yürür Aksam	SORUNSUZ	
Motor ve Motor Yağ Seviyesi	SORUNSUZ	
Şanzıman	SORUNSUZ	
Diferansiyel	SORUNSUZ	
Direksiyon Sistemi	SORUNSUZ	
Eğlence Sistemi (Radyo vs.)	SORUNSUZ	
Park Sensörleri	SORUNSUZ	
Araç Altı	SORUNSUZ	
Akü	SORUNSUZ	
Klima	SORUNSUZ	
Cam ve Cam Düğmeleri	SORUNSUZ	
Kayışlar ve Rulmanlar	SORUNSUZ	
Egzoz Sistemi ve Susturucular	SORUNSUZ	
Soğutma Sistemi ve Soğutma Suyu	SORUNSUZ	

Z OTORİTE EKSPERTİZ OTOMOTİV GAYRİMENKUL TİC. A.Ş. D-Expert
Ankara Şaşmaz Şubesi Bahçekapı Mah.Sanayi Bulvarı No:4/B Şaşmaz
ankara0601@dexpert.com.tr 0312 278 81 82 ETİMESGUT ANKARA

Rapor Tarihi: 21.04.2026 17:04 Bayi No: 0601 Sayfa: 5/11
Rapor No: 06-01-2479224 Araç Giriş Tarihi: 14.04.2026 17:30 Araç Çıkış Tarihi: 21.04.2026 17:04
Mersis No: 0309073518100001

Yanal Kayma Ölçüm Değerleri

ÖN	ARKA
-1,6 m/km	-3,4 m/km

Yanal kayma kabul edilebilir değeri max +5 / -5 (m/km) dir.

Süspansiyon Ölçüm Değerleri

AKS	Sol (%)	Sağ (%)	Fark (%)
1. Aks	83	80	3
2. Aks	55	67	12

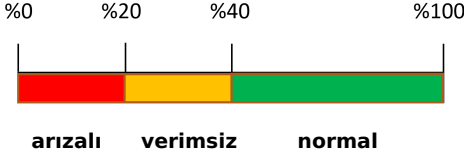

Ön sağ sol ve arka sağ sol süspansiyon kabul edilebilirdeğer farkı max.%30 'dur.
Tek amortisör kabul edilebilir min. ölçüm değeri %21 'dir.

Fren Ölçüm Değerleri

Fren Ölçüm Değerleri (daN)	Sol	Sağ	Sapma (%)
1. Aks	1.733	1.9105	9
2. Aks	1.0825	1.2565	13
El Freni	128	156	18

Verimlilik

36

Sapma yüzdeleri 1. ve 2. aks için %25 altında ve el freni için %50 altında olmalıdır.

Lastikler

Aks	Ebat	Yol ve Yük Endeksi	Diş Derinliği	Tip
Sol Ön	235/50/18	97V	2,98 mm	Yazlık
Sol Arka	235/50/18	97V	3,8 mm	Yazlık
Sağ Ön	235/50/18	97V	2,87 mm	Yazlık
Sağ Arka	235/50/18	97V	3,59 mm	Yazlık

Z OTORİTE EKSPERTİZ OTOMOTİV GAYRİMENKUL TİC. A.Ş. D-Expert
Ankara Şaşmaz Şubesi Bahçekapı Mah.Sanayi Bulvarı No:4/B Şaşmaz
ankara0601@dexpert.com.tr 0312 278 81 82 ETİMESGUT ANKARA

Rapor Tarihi: 21.04.2026 17:04 Bayi No: 0601 Sayfa: 6/11
Rapor No: 06-01-2479224 Araç Giriş Tarihi: 14.04.2026 17:30 Araç Çıkış Tarihi: 21.04.2026 17:04
Mersis No: 0309073518100001

Dinamometre Ölçüm Değerleri

Ölçülen Motor Torku	Teker Torku	Teker Gücü	Test Hızı
-	-	-	-
NM	NM	KW	km/h
Ruhsat Verisi Güç	Test Sonucu Güç	Kayıp Güç	Performans %
96	-	-	--
KW	KW	KW	

RPM (Devir/dk) Grafiği

Grafik bilgisi yüklenmemiş...

Z OTORİTE EKSPERTİZ OTOMOTİV GAYRİMENKUL TİC. A.Ş. D-Expert
Ankara Şaşmaz Şubesi Bahçekapı Mah.Sanayi Bulvarı No:4/B Şaşmaz
ankara0601@dexpert.com.tr 0312 278 81 82 ETİMESGUT ANKARA

Rapor Tarihi: 21.04.2026 17:04 Bayi No: 0601 Sayfa: 7/11
Rapor No: 06-01-2479224 Araç Giriş Tarihi: 14.04.2026 17:30 Araç Çıkış Tarihi: 21.04.2026 17:04
Mersis No: 0309073518100001

OBD Genel Arıza Tarama

Telefon:
Faks:
E-mail:
Internet;

15.04.2026
Arac:
Alfa Romeo Tonale 1.6 16V VGT-D
Motor kodu:
46 34 60 20
Uretim yili;
Kilometre durumu:
Lisans numarası :
VIN:
ZARNASCS8N3032802 (kumanda Initesinden okunan)
Test edilmiş:
15.04.2026 11:22:24 /
Hata kodu / Genel sorgulama / -
Tum yapı gruplarının hata kodu genel sorgulaması
Bilesen grubu
Sistem
Hata
OBD
OBD
Motor
Dizel motor
Hata kodu P2299-00:
ABS
ABS/ESC
Hata kodu C1433-86:
UYARLANABİLİR HIZ KONTROLU
HATALI SINYAL
Hava yastigi
Hava yastigi
Hava yastigi
eCall modiii
Hata kodu U0184-00:
Radyoya CAN-Bus/baglanti
HATALI İLETİSİM!
Klima
Otomatik klima kontrol sistemi
Givenlik
On kamera sistemi
Hata kodu C14A5-92:
RADAR SENSORU
SENSOR KIRLENMİS VEYA ARIZALI!
Hata kodu C1436-86:
El freni
Fonksiyon hatalıdır.
Givenlik
UYARLANABİLİR HIZ KONTROLU
Hata kodu C144A-86:
Hella Gutmann Solutions GmbH
mega macs PC
Arac hizi sinyali
HATALI SINYAL
Hata kodu C1200-16:
AKU VOLTAJ
HATALI VOLTAJ/GUC KAYNAGI
Konfor
Gosterge grubu
Konfor
Arac elektrik sistemi kumanda unitesi
Hata kodu B1A10-96:

Anahtarsız giriş sistemi vericisi 1
DUSUK AKU VOLTAJ
Konfor
Bagaj kapagi modili
Konfor
PARK ASISTANI
Hata kodu B1000-96:
ECU
FONKSİYON/ARIZALI DEVRE
Konfor
Adaptif on 1Stk modiiiit Automotive Lighting
Sanziman
Vites secme kolu modiii
Hirsizlik koruması
Giivenlik Gateway Modu
Direksiyon
Servo direksiyon
Hata kodu U1930-86:
Calisma modu
Calisma modu hatalıdır.
Ses/Video
Infotainment arabirim modiii
Hata kodu U0140-00:
Arac elektrik sistemi kumanda Unitesine CAN-Bus/ba
glanti
İLETİSİM YOK
Hata kodu U1202-00:
Ses/Video
Infotainment elektronik kumanda iinitesi
Hata kodu U0184-00:
Radyoya CAN-Bus/baglanti
BOZUK İLETİSİM
Hella Gutmann Solutions GmbH
mega macs PC

Z OTORİTE EKSPERTİZ OTOMOTİV GAYRİMENKUL TİC. A.Ş. D-Expert
Ankara Şaşmaz Şubesi Bahçekapı Mah.Sanayi Bulvarı No:4/B Şaşmaz
ankara0601@dexpert.com.tr 0312 278 81 82 ETİMESGUT ANKARA

Rapor Tarihi: 21.04.2026 17:04 Bayi No: 0601 Sayfa: 8/11
Rapor No: 06-01-2479224 Araç Giriş Tarihi: 14.04.2026 17:30 Araç Çıkış Tarihi: 21.04.2026 17:04
Mersis No: 0309073518100001

Tramer Sorgulaması

ZARNASCS8N3032802 şase nolu ve 06EAL395 plaka nolu aracın geçmiş hasarı bulunamamıştır.

Z OTORİTE EKSPERTİZ OTOMOTİV GAYRİMENKUL TİC. A.Ş. D-Expert
Ankara Şaşmaz Şubesi Bahçekapı Mah.Sanayi Bulvarı No:4/B Şaşmaz
ankara0601@dexpert.com.tr 0312 278 81 82 ETİMESGUT ANKARA

Rapor Tarihi: 21.04.2026 17:04
Rapor No: 06-01-2479224
Mersis No: 0309073518100001

Bayi No: 0601
Araç Giriş Tarihi: 14.04.2026 17:30

Sayfa: 9/11
Araç Çıkış Tarihi: 21.04.2026 17:04

Araç Resimleri



Çizik



Kapı, sol arka, Kapı, sol arka > Çizik



Tampon, arka, Arka tampon > Çizik



Tampon, arka, Arka tampon > Çizik



Kapı, sağ ön, Nikelaj, alt > Çizik



Tampon, ön, Ön tampon > Çizik



Tampon, ön, Ön tampon > Çizik

Z OTORİTE EKSPERTİZ OTOMOTİV GAYRİMENKUL TİC. A.Ş. D-Expert
Ankara Şaşmaz Şubesi Bahçekapı Mah.Sanayi Bulvarı No:4/B Şaşmaz
ankara0601@dexpert.com.tr 0312 278 81 82 ETİMESGUT ANKARA

Rapor Tarihi: 21.04.2026 17:04
Rapor No: 06-01-2479224
Mersis No: 0309073518100001

Bayi No: 0601
Araç Giriş Tarihi: 14.04.2026 17:30

Sayfa: 10/11
Araç Çıkış Tarihi: 21.04.2026 17:04

Vuruk



Bagaj kapağı/kapısı, Bagaj kapısı > Ezik



Kapı, sağ ön, Kapı, sağ ön > Ezik

Diğer

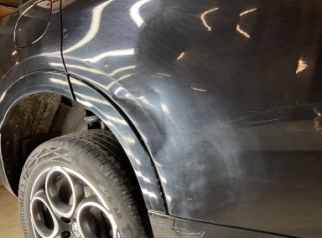

Kapı, sağ arka, Kapı, sağ arka > Hasarlı



Motor kaputu, Motor kaputu > Taş Izi



Döşemeler/Kapaklar, Döşemeler/Kapaklar > Kirlenmiş

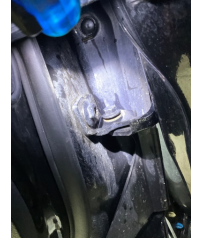

Kapı, sol ön, Kapı, sol ön > Onaysız

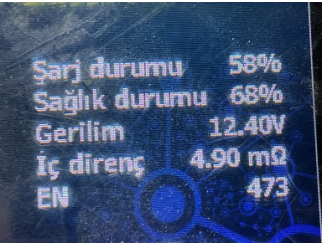

Elektrik donanımı/Pano, Akü > Test Sonucu

Notlar

Lastik ile ilgili notlar;

Lastik basınç uyarı ikaz lambası yanıyor

Hasarlar ile ilgili notlar;

Sol ön kapı bağlantı civataları işlemlili ve civata sabitleme hatalı. Sol arka kapı mikron değerleri yüksek ve değişkenlik göstermektedir.

Diğer notlar;

Araç genelinde yoğun yüzeysel çizikler mevcut. Araç teknik spesifikasyonları gereği DYNO testi yapılmadı.

Z OTORİTE EKSPERTİZ OTOMOTİV GAYRİMENKUL TİC. A.Ş. D-Expert
Ankara Şaşmaz Şubesi Bahçekapı Mah.Sanayi Bulvarı No:4/B Şaşmaz
ankara0601@dexpert.com.tr 0312 278 81 82 ETİMESGUT ANKARA

Rapor Tarihi: 21.04.2026 17:04 Bayi No: 0601 Sayfa: 11/11
Rapor No: 06-01-2479224 Araç Giriş Tarihi: 14.04.2026 17:30 Araç Çıkış Tarihi: 21.04.2026 17:04
Mersis No: 0309073518100001

Açıklama

Araçta detaylı iç temizlik işlemi ile giderilebilecek, kirlenme ve lekeler ekspertiz kapsamı dışında tutulmuştur.

Araç değerine etki etmeyecek mini onarım ve- veya pasta cila işlemi ile giderilebilecek vuruks ve çizikler ekspertiz kapsamı dışında tutulmuştur.

Aracın yaş, km ve genel durumu dikkate alınarak; normal kullanım şartları dahilinde de araçta oluşan fakat aracın görşelliğini ve teknik işleyişini etkilemeyen aşınma ve yıpranmalar ekspertiz kapsamı dışında tutulmuştur.

- Ekspertiz aracın kontrol edildiği gün için geçerli olup, hangi nedenle olursa olsun kontrol tarihinden sonra oluşabilecek hasarlardan Doğuş D Expert Ekspertiz ve Danışmanlık Anonim Şirketi ve Franchise sahibi tüm iş ortakları sorumlu değildir.
- Ekspertiz sonucu verilen tüm değerler, ölçümlenmeler ve tespitler, aracın formunda belirtilen km. ve tarih için geçerlidir. Bu tarih ve km. sonrası araçta olağan yıpranma, hatalı kullanım, yol ve hava şartları, sürücü hataları ve üretim kaynaklı olarak ortaya çıkabilecek arızalar ve hasarlar Doğuş D Expert Ekspertiz ve Danışmanlık Anonim Şirketi ve Franchise sahibi tüm iş ortakları'nın sorumluluğunda değildir.
- Rapordaki km bilgisi, aracın km panosundan okunmuş km bilgisidir. Doğuş D Expert Ekspertiz ve Danışmanlık Anonim Şirketi ve Franchise sahibi tüm iş ortakları, panodaki km bilgisinin gerçeği yansıtmaması dolayısıyla ekspertiz raporundaki tespitlerin eksik, yanlış veya yanıltıcı olmasından ve bunun sonuçlarından sorumlu değildir.
- Doğuş D Expert Ekspertiz ve Danışmanlık Anonim Şirketi ve Franchise sahibi tüm iş ortakları tarafından yapılan ikinci el araç ekspertizi aracın resmi fenni muayenesinin yerine geçmez ve resmi fenni muayenesinde başarılı olunacağını da garanti etmez.
- İmalatçı tarafından üretilen aracın daha sonradan üzerinde yapılan tadilatların uygun olmaması ve montajı yapılan yedek parçaların orijinal olmaması gerekli teknik bilgi ve yetkinliğe sahip kişiler tarafından montajının yapılmaması veya tamir seklinin imalatçı tarafından kabul edilmiş teknik özelliklere uymaması gibi durumlar halinde sonradan doğabilecek her türlü can ve mal güvenliğini etkileyecek faktörler olmak üzere bu ve benzeri durumlardan ekspertiz raporumuz sorumlu değildir. ÖRNEK: Airbag ve emniyet kemerlerinin, radyatörlerin, aksların değiştirilmeyerek onarılması gibi durumlar.
- İkinci el araç ekspertizi aracın hiçbir parçası sökülmeden, tamamen çıplak gözle yapılmıştır. Araç içerisindeki veya aksamındaki hasarların tespiti için kapak, döşeme ve benzeri parçaların sökülmesi bu ekspertiz kapsamında olmayıp, Doğuş D Expert Ekspertiz ve Danışmanlık Anonim Şirketi ve Franchise sahibi tüm iş ortakları ancak bu şekilde detaylı bir ekspertiz sonucu ortaya çıkabilecek hasarların tespit edilememiş olmasından sorumlu değildir.
- TSE 13805 yönetmeliğine göre HYB numaramızın raporda belirtilmesi için en kapsamlı paketimiz Full Plus Ekspertiz ve üzeri paketlerimiz için geçerlidir.
- Uyarı: Tramer sorgulama içeriği, sigorta şirketleri tarafından Sigorta Bilgi ve Gözetim Merkezi ("SBM")'ne iletilen sigorta kayıtlarından ibarettir. İlgili sorguya ait tutarda, trafik ve kasko hasarlarında yer alan dava faizi ve yargılama giderleri dahil edilmemektedir. Tramer sorgulama içeriğindeki bilgiler resmî belge olarak kullanılamaz. Şirketimizin kayıtlarla herhangi bir bağlantısı olmayıp yalnızca bilgi amaçlı paylaşılmaktadır. Detaylı bilgi için SBM resmî internet sitesine başvurunuz.

Müşteri Adı/Soyadı

İmzası