

Z OTORİTE EKSPERTİZ OTOMOTİV GAYRİMENKUL TİC. A.Ş. D-Expert  
Ankara Şaşmaz Şubesi Bahçekapı Mah.Sanayi Bulvarı No:4/B Şaşmaz  
ankara0601@dexpert.com.tr 0312 278 81 82 ETİMESGUT ANKARA

Rapor Tarihi: 18.05.2026 14:56  
Rapor No: 06-01-1489550  
Mersis No: 0309073518100001

Bayi No: 0601  
Araç Giriş Tarihi: 18.05.2026 14:03

Sayfa: 1/11  
Araç Çıkış Tarihi: 18.05.2026 14:56

# Full Plus Ekspertiz



## 06DOF248

Eksper / İmza



06-HYB-8225

Z OTORİTE EKSPERTİZ OTOMOTİV GAYRİMENKUL TİC. A.Ş. D-Expert  
Ankara Şaşmaz Şubesi Bahçekapı Mah.Sanayi Bulvarı No:4/B Şaşmaz  
ankara0601@dexpert.com.tr 0312 278 81 82 ETİMESGUT ANKARA

Rapor Tarihi: 18.05.2026 14:56 Bayi No: 0601 Sayfa: 2/11  
Rapor No: 06-01-1489550 Araç Giriş Tarihi: 18.05.2026 14:03 Araç Çıkış Tarihi: 18.05.2026 14:56  
Mersis No: 0309073518100001

## Müşteri Bilgileri

**Müşteri** TAN OTO MOTORLU ARAÇLAR TAŞIMACILIK  
İNŞ.TİC.LTD.ŞTİ.(FORD)

## Araç Bilgileri

<b>Plaka</b>	06DOF248	<b>Şanzıman Tipi</b>	Otomatik
<b>KM</b>	176356	<b>Yakıt Cinsi</b>	Dizel
<b>Şase</b>	ZAR94000007478218	<b>Motor Gücü</b>	89 kw
<b>Marka</b>	Alfa Romeo	<b>Motor Hacmi</b>	1598cc
<b>Rengi</b>	KIRMIZI	<b>Model</b>	Giulietta
<b>İlk Tescil Tarihi</b>	03-07-2017	<b>Sonraki Muayene Tar.</b>	26-08-2026
<b>Model Yılı</b>	2017	<b>Araç Tipi</b>	Hatchback
<b>Ruhsat Sahibi</b>	TAN OTO	<b>Kapı Sayısı</b>	5 Kapı

Z OTORİTE EKSPERTİZ OTOMOTİV GAYRİMENKUL TİC. A.Ş. D-Expert  
Ankara Şaşmaz Şubesi Bahçekapı Mah.Sanayi Bulvarı No:4/B Şaşmaz  
ankara0601@dexpert.com.tr 0312 278 81 82 ETİMESGUT ANKARA

Rapor Tarihi: 18.05.2026 14:56  
Rapor No: 06-01-1489550  
Mersis No: 0309073518100001

Bayi No: 0601  
Araç Giriş Tarihi: 18.05.2026 14:03

Sayfa: 3/11  
Araç Çıkış Tarihi: 18.05.2026 14:56

## Kaporta Kontrolü(Değişmiş Boyanmış kontrolü)

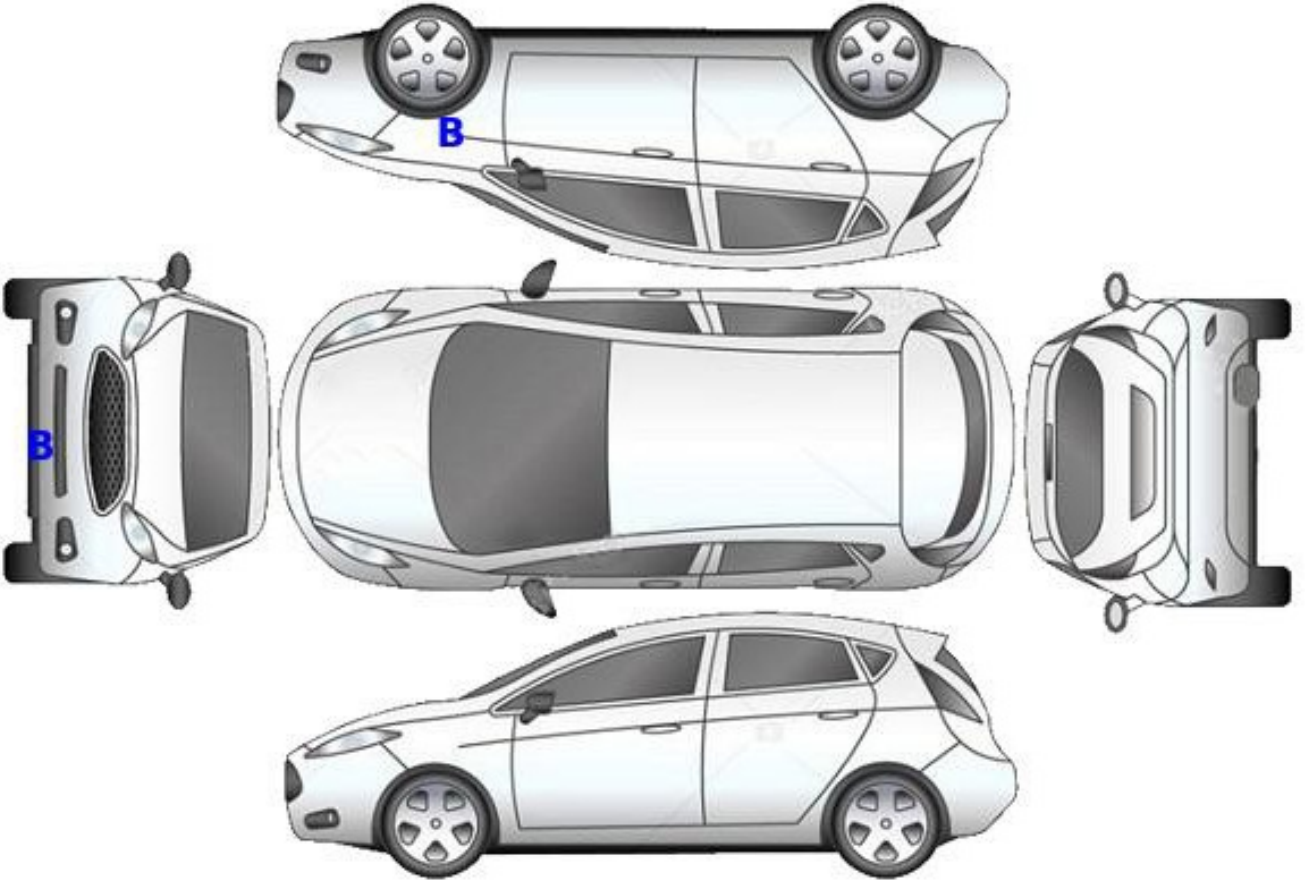

**B: Boyalı**

**B/2: Lokal Boyalı**

**D: Değişmiş**

Z OTORİTE EKSPERTİZ OTOMOTİV GAYRİMENKUL TİC. A.Ş. D-Expert  
Ankara Şaşmaz Şubesi Bahçekapı Mah.Sanayi Bulvarı No:4/B Şaşmaz  
ankara0601@dexpert.com.tr 0312 278 81 82 ETİMESGUT ANKARA

Rapor Tarihi: 18.05.2026 14:56  
Rapor No: 06-01-1489550  
Mersis No: 0309073518100001

Bayi No: 0601  
Araç Giriş Tarihi: 18.05.2026 14:03

Sayfa: 4/11  
Araç Çıkış Tarihi: 18.05.2026 14:56

## Kontrol Listesi

SORUNSUZ	BAKIM GEREKLİ	ONARIM/DEĞİŞİM GEREKLİ
----------	---------------	------------------------

	Durum	Notlar
Araç Kaporta Aksamı	BAKIM GEREKLİ	Ezik ve çizikler mevcut,
Araç Koltukları Mekanizmaları	SORUNSUZ	
Taban, Tavan, Koltuk ve Kapı Döşemeleri	BAKIM GEREKLİ	Deforme ve kir mevcut,
Araç İç Donanımı ve Kumanda Kontrol Düğmeleri	SORUNSUZ	
Aydınlatma ve İkaz Sistemi	SORUNSUZ	
Silecekler	SORUNSUZ	
Elektrik ve Elektronik Aksam	SORUNSUZ	
Torpedo ve Emniyet Kemerleri	SORUNSUZ	
Lastik ve Jantlar	BAKIM GEREKLİ	Jantlar çizik,
Fren Sistemi ve Fren Hortumları	BAKIM GEREKLİ	El freni halatı ayarsız.
Yürür Aksam	SORUNSUZ	
Motor ve Motor Yağ Seviyesi	BAKIM GEREKLİ	Yağ kaçağı mevcut.
Şanzıman	SORUNSUZ	
Diferansiyel	SORUNSUZ	
Direksiyon Sistemi	SORUNSUZ	
Eğlence Sistemi (Radyo vs. )	SORUNSUZ	
Park Sensörleri	SORUNSUZ	
Araç Altı	SORUNSUZ	
Akü	BAKIM GEREKLİ	Akü verileri okunamadı.
Klima	SORUNSUZ	
Cam ve Cam Düğmeleri	BAKIM GEREKLİ	Taş izleri mevcut.
Kayışlar ve Rulmanlar	SORUNSUZ	
Egzoz Sistemi ve Susturucular	SORUNSUZ	
Soğutma Sistemi ve Soğutma Suyu	SORUNSUZ	

Z OTORİTE EKSPERTİZ OTOMOTİV GAYRİMENKUL TİC. A.Ş. D-Expert  
Ankara Şaşmaz Şubesi Bahçekapı Mah.Sanayi Bulvarı No:4/B Şaşmaz  
ankara0601@dexpert.com.tr 0312 278 81 82 ETİMESGUT ANKARA

Rapor Tarihi: 18.05.2026 14:56 Bayi No: 0601 Sayfa: 5/11  
Rapor No: 06-01-1489550 Araç Giriş Tarihi: 18.05.2026 14:03 Araç Çıkış Tarihi: 18.05.2026 14:56  
Mersis No: 0309073518100001

## Yanal Kayma Ölçüm Değerleri

ÖN	ARKA
1.6 m/km	2,1 m/km

Yanal kayma kabul edilebilir değeri max +5 / -5 (m/km) dir.

## Süspansiyon Ölçüm Değerleri

AKS	Sol (%)	Sağ (%)	Fark (%)
1. Aks	80	68	12
2. Aks	85	86	1



Ön sağ sol ve arka sağ sol süspansiyon kabul edilebilirdeğer farkı max.%30 'dur.  
Tek amortisör kabul edilebilir min. ölçüm değeri %21 'dir.

## Fren Ölçüm Değerleri

Fren Ölçüm Değerleri (daN)	Sol	Sağ	Sapma (%)
1. Aks	2.353	2.149	8
2. Aks	1.6905	1.6	5
El Freni	1.42	1.308	7

### Verimlilik

51

Sapma yüzdeleri 1. ve 2. aks için %25 altında ve el freni için %50 altında olmalıdır.

## Lastikler

Aks	Ebat	Yol ve Yük Endeksi	Diş Derinliği	Tip
Sol Ön	225/40/18	92Y	5,67 mm	Yazlık
Sol Arka	225/40/18	92Y	5,8 mm	Yazlık
Sağ Ön	225/40/18	92Y	5,7 mm	Yazlık
Sağ Arka	225/40/18	92Y	5,8 mm	Yazlık

Z OTORİTE EKSPERTİZ OTOMOTİV GAYRİMENKUL TİC. A.Ş. D-Expert  
Ankara Şaşmaz Şubesi Bahçekapı Mah.Sanayi Bulvarı No:4/B Şaşmaz  
ankara0601@dexpert.com.tr 0312 278 81 82 ETİMESGUT ANKARA

Rapor Tarihi: 18.05.2026 14:56 Bayi No: 0601 Sayfa: 6/11  
Rapor No: 06-01-1489550 Araç Giriş Tarihi: 18.05.2026 14:03 Araç Çıkış Tarihi: 18.05.2026 14:56  
Mersis No: 0309073518100001

## Dinamometre Ölçüm Değerleri

Ölçülen Motor Torku -	Teker Torku -	Teker Gücü -	Test Hızı -
NM	NM	KW	km/h
Ruhsat Verisi Güç 89	Test Sonucu Güç -	Kayıp Güç -	Performans % --
KW	KW	KW	

## RPM (Devir/dk) Grafiği

Grafik bilgisi yüklenmemiş...

Z OTORİTE EKSPERTİZ OTOMOTİV GAYRİMENKUL TİC. A.Ş. D-Expert  
Ankara Şaşmaz Şubesi Bahçekapı Mah.Sanayi Bulvarı No:4/B Şaşmaz  
ankara0601@dexpert.com.tr 0312 278 81 82 ETİMESGUT ANKARA

Rapor Tarihi: 18.05.2026 14:56 Bayi No: 0601 Sayfa: 7/11  
Rapor No: 06-01-1489550 Araç Giriş Tarihi: 18.05.2026 14:03 Araç Çıkış Tarihi: 18.05.2026 14:56  
Mersis No: 0309073518100001

## OBD Genel Arıza Tarama

Telefon:  
Faks:  
E-mail:  
Internet;

18.05.2026

Arac:

Alfa Romeo Giulietta 1.6 16V JTDM

Motor kodu:

5528 04 44

Uretim yili;

Kilometre durumu:

Lisans numarası :

VIN:

ZAR94000007478218 (kumanda Ulnitesinden okunan)

Test edilmiş:

18.05.2026 14:23:24 /

Hata kodu / Genel sorgulama / -

Tum yapı gruplarının hata kodu genel sorgulaması

Bilesen grubu

Sistem

Hata

OB

OB

Motor

Dizel motor

ABS

ABS Continental MK60

Hava yastığı

Hava yastığı Siemens EP

Klima

Klima sistemi Marelli EP

Hata kodu B1909:

Devridaim hava flapi aktiitord

Fonksiyon hatalidir.

Hata kodu B1906:

SOL SICAKLIK FLAPI AKTUATORU

Fonksiyon hatalidir.

Hata kodu B1908:

SAG SICAKLIK FLAPI AKTUATORU

ARIZALI ELEKTRİK DEVRESİ

Konfor

Marelli govde bilgisayarı

Hata kodu B1039:

Surus dinamigi modu digmesi

Fonksiyon hatalidir.

Konfor

Siemens gosterge panosu grubu

Konfor

Parktronic sistemi Valeo EP

Konfor

Xenon ışık

Sanziman

Cift debriyajlı sanziman

Direksiyon

Servo direksiyon ZF

Hella Gutmann Solutions GmbH

mega macs PC

## Tramer Sorgulaması

ZAR94000007478218 şase nolu ve 06DOF248 plaka nolu aracın geçmiş hasarı bulunamamıştır.

Z OTORİTE EKSPERTİZ OTOMOTİV GAYRİMENKUL TİC. A.Ş. D-Expert  
Ankara Şaşmaz Şubesi Bahçekapı Mah.Sanayi Bulvarı No:4/B Şaşmaz  
ankara0601@dexpert.com.tr 0312 278 81 82 ETİMESGUT ANKARA

Rapor Tarihi: 18.05.2026 14:56  
Rapor No: 06-01-1489550  
Mersis No: 0309073518100001

Bayi No: 0601  
Araç Giriş Tarihi: 18.05.2026 14:03

Sayfa: 8/11  
Araç Çıkış Tarihi: 18.05.2026 14:56

## Araç Resimleri



## Çizik



Tampon, arka, Arka tampon >  
Çizik

## Vuruk

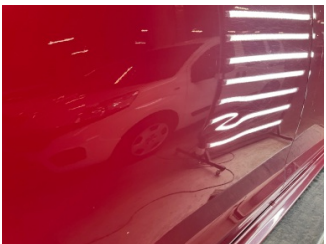

Kapı, sağ arka, Kapı, sağ arka  
> Ezik



Tampon, arka, Arka tampon >  
Ezik

Z OTORİTE EKSPERTİZ OTOMOTİV GAYRİMENKUL TİC. A.Ş. D-Expert  
Ankara Şaşmaz Şubesi Bahçekapı Mah.Sanayi Bulvarı No:4/B Şaşmaz  
ankara0601@dexpert.com.tr 0312 278 81 82 ETİMESGUT ANKARA

Rapor Tarihi: 18.05.2026 14:56  
Rapor No: 06-01-1489550  
Mersis No: 0309073518100001

Bayi No: 0601  
Araç Giriş Tarihi: 18.05.2026 14:03

Sayfa: 9/11  
Araç Çıkış Tarihi: 18.05.2026 14:56

## Diğer

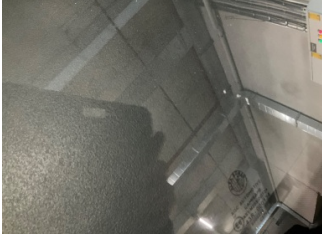

Camlar, Ön cam > Taş  
Izi



Tampon, ön, Tampon koruyucu  
sol > Hasarlı



Tampon, ön, Tampon koruyucu  
sol > Hasarlı



Motor, Motor > Yağ  
Kaçağı



Çamurluk, sağ arka, Çamurluk,  
sağ arka > Standart Dışı  
Onarım

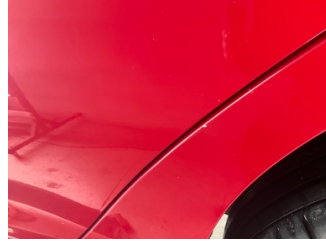

Çamurluk, sol arka, Çamurluk,  
sol arka > Taş Izi

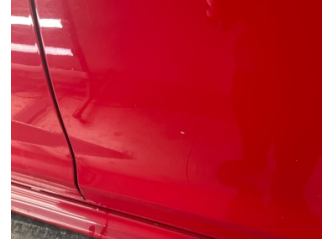

Kapı, sol arka, Kapı, sol arka >  
Taş Izi



Döşemeler/Kapaklar,  
Döşemeler/Kapaklar >  
Kirlenmiş



Döşemeler/Kapaklar,  
Döşemeler/Kapaklar >  
Kirlenmiş



Döşemeler/Kapaklar,  
Döşemeler/Kapaklar >  
Kirlenmiş



Döşemeler/Kapaklar,  
Döşemeler/Kapaklar >  
Kirlenmiş



Döşemeler/Kapaklar,  
Döşemeler/Kapaklar >  
Kirlenmiş



Döşemeler/Kapaklar,  
Döşemeler/Kapaklar >  
Kirlenmiş



Döşemeler/Kapaklar,  
Döşemeler/Kapaklar >  
Deforme Olmuş



Döşemeler/Kapaklar,  
Döşemeler/Kapaklar >  
Deforme Olmuş



Döşemeler/Kapaklar,  
Döşemeler/Kapaklar >  
Deforme Olmuş

Z OTORİTE EKSPERTİZ OTOMOTİV GAYRİMENKUL TİC. A.Ş. D-Expert  
Ankara Şaşmaz Şubesi Bahçekapı Mah.Sanayi Bulvarı No:4/B Şaşmaz  
ankara0601@dexpert.com.tr 0312 278 81 82 ETİMESGUT ANKARA

Rapor Tarihi: 18.05.2026 14:56  
Rapor No: 06-01-1489550  
Mersis No: 0309073518100001

Bayi No: 0601  
Araç Giriş Tarihi: 18.05.2026 14:03

Sayfa: 10/11  
Araç Çıkış Tarihi: 18.05.2026 14:56



Döşemeler/Kapaklar, Kol dayaması, ön > Kırılmış

#### Parça Grubu

Fren sistemi

#### Parça ve Hasar

El fren teli - Ayarsız

### Notlar

#### Lastik ile ilgili notlar;

Jantlar çizik,

#### Hasarlar ile ilgili notlar;

Sağ ön çamurluk vidası işlemlidir.

#### Diğer notlar;

Genel bakım önerilir. Motor yağ kaçağından dolayı dyno teste alınmadı.

Z OTORİTE EKSPERTİZ OTOMOTİV GAYRİMENKUL TİC. A.Ş. D-Expert  
Ankara Şaşmaz Şubesi Bahçekapı Mah.Sanayi Bulvarı No:4/B Şaşmaz  
ankara0601@dexpert.com.tr 0312 278 81 82 ETİMESGUT ANKARA

Rapor Tarihi: 18.05.2026 14:56 Bayi No: 0601 Sayfa: 11/11  
Rapor No: 06-01-1489550 Araç Giriş Tarihi: 18.05.2026 14:03 Araç Çıkış Tarihi: 18.05.2026 14:56  
Mersis No: 0309073518100001

## Açıklama

Araçta detaylı iç temizlik işlemi ile giderilebilecek, kirlenme ve lekeler ekspertiz kapsamı dışında tutulmuştur.

Araç değerine etki etmeyecek mini onarım ve- veya pasta cila işlemi ile giderilebilecek vuruks ve çizikler ekspertiz kapsamı dışında tutulmuştur.

Aracın yaş, km ve genel durumu dikkate alınarak; normal kullanım şartları dahilinde de araçta oluşan fakat aracın görşelliğini ve teknik işleyişini etkilemeyen aşınma ve yıpranmalar ekspertiz kapsamı dışında tutulmuştur.

- Ekspertiz aracın kontrol edildiği gün için geçerli olup, hangi nedenle olursa olsun kontrol tarihinden sonra oluşabilecek hasarlardan Doğuş D Expert Ekspertiz ve Danışmanlık Anonim Şirketi ve Franchise sahibi tüm iş ortakları sorumlu değildir.
- Ekspertiz sonucu verilen tüm değerler, ölçümlenmeler ve tespitler, aracın formunda belirtilen km. ve tarih için geçerlidir. Bu tarih ve km. sonrası araçta olağan yıpranma, hatalı kullanım, yol ve hava şartları, sürücü hataları ve üretim kaynaklı olarak ortaya çıkabilecek arızalar ve hasarlar Doğuş D Expert Ekspertiz ve Danışmanlık Anonim Şirketi ve Franchise sahibi tüm iş ortakları'nın sorumluluğunda değildir.
- Rapordaki km bilgisi, aracın km panosundan okunmuş km bilgisidir. Doğuş D Expert Ekspertiz ve Danışmanlık Anonim Şirketi ve Franchise sahibi tüm iş ortakları, panodaki km bilgisinin gerçeği yansıtmaması dolayısıyla ekspertiz raporundaki tespitlerin eksik, yanlış veya yanıltıcı olmasından ve bunun sonuçlarından sorumlu değildir.
- Doğuş D Expert Ekspertiz ve Danışmanlık Anonim Şirketi ve Franchise sahibi tüm iş ortakları tarafından yapılan ikinci el araç ekspertizi aracın resmi fenni muayenesinin yerine geçmez ve resmi fenni muayenesinde başarılı olunacağını da garanti etmez.
- İmalatçı tarafından üretilen aracın daha sonradan üzerinde yapılan tadilatların uygun olmaması ve montajı yapılan yedek parçaların orijinal olmaması gerekli teknik bilgi ve yetkinliğe sahip kişiler tarafından montajının yapılmaması veya tamir seklinin imalatçı tarafından kabul edilmiş teknik özelliklere uymaması gibi durumlar halinde sonradan doğabilecek her türlü can ve mal güvenliğini etkileyecek faktörler olmak üzere bu ve benzeri durumlardan ekspertiz raporumuz sorumlu değildir. ÖRNEK: Airbag ve emniyet kemerlerinin, radyatörlerin, aksların değiştirilmeyerek onarılması gibi durumlar.
- İkinci el araç ekspertizi aracın hiçbir parçası sökülmeden, tamamen çıplak gözle yapılmıştır. Araç içerisindeki veya aksamındaki hasarların tespiti için kapak, döşeme ve benzeri parçaların sökülmesi bu ekspertiz kapsamında olmayıp, Doğuş D Expert Ekspertiz ve Danışmanlık Anonim Şirketi ve Franchise sahibi tüm iş ortakları ancak bu şekilde detaylı bir ekspertiz sonucu ortaya çıkabilecek hasarların tespit edilememiş olmasından sorumlu değildir.
- TSE 13805 yönetmeliğine göre HYB numaramızın raporda belirtilmesi için en kapsamlı paketimiz Full Plus Ekspertiz ve üzeri paketlerimiz için geçerlidir.
- Uyarı: Tramer sorgulama içeriği, sigorta şirketleri tarafından Sigorta Bilgi ve Gözetim Merkezi ("SBM")'ne iletilen sigorta kayıtlarından ibarettir. İlgili sorguya ait tutarda, trafik ve kasko hasarlarında yer alan dava faizi ve yargılama giderleri dahil edilmemektedir. Tramer sorgulama içeriğindeki bilgiler resmî belge olarak kullanılamaz. Şirketimizin kayıtlarla herhangi bir bağlantısı olmayıp yalnızca bilgi amaçlı paylaşılmaktadır. Detaylı bilgi için SBM resmî internet sitesine başvurunuz.

Müşteri Adı/Soyadı

İmzası